

รายการอ้างอิง

1. บริษัทหลักทรัพย์ ทิสโก้ จำกัด. คู่มือปฏิบัติงานนายทะเบียนหลักทรัพย์. 2538. (เอกสารไม่ตีพิมพ์)
2. นายศุภโชค วณิชชากรกุล. การออกแบบและพัฒนาระบบงานด้านหลังของระบบสารสนเทศหลักทรัพย์ สำหรับบริษัทสมาชิกในตลาดหลักทรัพย์, เอกสารวิจัยประกอบการศึกษาลักสูตรปริญญาวิทยาศาสตรมหาบัณฑิต, บัณฑิตวิทยาลัย จุฬาลงกรณ์มหาวิทยาลัย, 2539.
3. นายวีระชัย ภัทรารมย์. การออกแบบและพัฒนาระบบสารสนเทศเพื่อการบริหารธุรกิจเงินทุนและหลักทรัพย์, เอกสารวิจัยประกอบการศึกษาลักสูตรปริญญาวิทยาศาสตรมหาบัณฑิต, บัณฑิตวิทยาลัย จุฬาลงกรณ์มหาวิทยาลัย, 2540.
4. Senn, Jame A. Analysis & Design of Information System. New York: McGraw-Hill Book, 1989.
5. Gane, C. and Sarson, T. Structured System Analysis, Englewood Cliff, NJ: Prentice-Hall, 1979.
6. Joe Salemi. Guide to Client/Server Database. (n.p.) : Ziff-Davis, 1955.
7. Date, C.J. An Introduction to Database System. Volume 1 (Fifth Edition). (n.p.) : Addison-Wesley Publishing, 1990.
8. กิตติ ภัคดีวัฒนกุล และจำลอง คุรุตสาหะ. การออกแบบฐานข้อมูล. พิมพ์ครั้งที่ 3. กรุงเทพมหานคร ดวงกลมสมัย จำกัด, 2544.

ศูนย์วิทยทรัพยากร
จุฬาลงกรณ์มหาวิทยาลัย



ภาคผนวก

ศูนย์วิทยทรัพยากร
จุฬาลงกรณ์มหาวิทยาลัย

ภาคผนวก ก

ตัวอย่างเอกสาร

สารบัญภาพ

รูปที่		หน้า
ก.1	แบบคำขอลงทะเบียนรับโอนหลักทรัพย์.....	99
ก.2	แบบคำขอลอกใบหลักทรัพย์ฉบับใหม่แทนใบหลักทรัพย์ฉบับเดิม.....	100
ก.3	แบบหนังสือการจดทะเบียนแจ้งจำนำหลักทรัพย์.....	101
ก.4	แบบหนังสือเพิกถอนการจดทะเบียนแจ้งจำนำหลักทรัพย์.....	102
ก.5	ตัวอย่างเช็คและหนังสือรับรองการหักภาษี ณ ที่จ่าย.....	103
ก.6	ตัวอย่างใบหลักทรัพย์ประเภทพันธบัตร.....	104



ศูนย์วิทยทรัพยากร
จุฬาลงกรณ์มหาวิทยาลัย

อ้างถึงใบเอกสารเลขที่
Receipt document No.

แบบคำขอลงทะเบียนรับโอนหลักทรัพย์
(Application For Registration of Securities Transfer)

ชื่อหลักทรัพย์ (Securities Name)

1. ชื่อผู้ถือหลักทรัพย์
Name of securitiesholder

เลขประจำตัวประชาชน/เลขทะเบียนบริษัท
Identification No./Company Registration No.

2. ชื่อผู้รับโอนหลักทรัพย์
Name of transferee (ตัวบรรจง) (Print)

เลขประจำตัวประชาชน/เลขทะเบียนบริษัท
Identification No./Company Registration No.

โทร. Tel.

ผู้โอนหลักทรัพย์ซึ่งไม่เคยลงทะเบียนผู้ถือหลักทรัพย์ โปรดกรอกข้อความต่อไปนี้ให้ชัดเจน To be completed by transferee who is the new securitiesholder

ที่อยู่เลขที่ ชื่ออาคาร, ซอย, หมู่, ซอยบ้าน, (ถ้ามี)
Address

ตำบล/แขวง อำเภอ/เขต
Sub-District District

จังหวัด รหัสไปรษณีย์
Province, City Postal Code

สัญชาติ อาชีพ
Nationality Occupation

เลขประจำตัวผู้เสียภาษีอากร
Tax Identification No.

3. จำนวนหลักทรัพย์ที่รับโอน หุ้น/หน่วย
Number of transferred securities Units

โดยออกใบหลักทรัพย์ หุ้น/หน่วย
By issuing the certificate with certificate @ Units

ฉบับละ หุ้น/หน่วย วม
certificate @ Units Certificate (s)

ฉบับละ หุ้น/หน่วย วม
certificate @ Units Certificate (s)

ฉบับละ หุ้น/หน่วย วม
certificate @ Units Certificate (s)

รวมจำนวน หุ้น/หน่วย
Total Units

เลขที่
Number

วันที่บันทึก
Date of record

ID
Transferor

ID
Transferee

ผู้ตรวจรับ
Checker (Verifier)

ข้าพเจ้าขอรับรองว่าข้าพเจ้าได้หลักทรัพย์มาโดยชอบด้วยกฎหมาย ในการที่บริษัทหลักทรัพย์ ทีเอสซี จำกัด ("ทีเอสซี") ลงทะเบียนรับโอนหลักทรัพย์ให้แก่ข้าพเจ้านี้ หากมีสิ่งหรือก่อให้เกิดความเสียหายใด ๆ ขึ้นแก่สิทธิ
/We hereby certify that the aforementioned statements are true. In case TISCO Securities Company Limited ("TISCO") transfer the securities to me/us and should there be any damages resulting from such securities transfer, I/we shall be held responsible and prepared to compensate TISCO for all the damages.

หากข้อมูลในทะเบียนผู้ถือหลักทรัพย์กลางของข้าพเจ้าไม่ตรงกับข้อ 2. ข้าพเจ้าตกลงให้รายละเอียดของข้าพเจ้าในฐานะผู้ถือหลักทรัพย์กลางเป็นข้อมูลในทะเบียนผู้ถือหลักทรัพย์ของข้าพเจ้านี้ หากนายทะเบียน
ไม่รับรองข้อมูลของข้าพเจ้าในทะเบียนผู้ถือหลักทรัพย์กลาง ข้าพเจ้าตกลงให้รายละเอียดของข้าพเจ้าในฐานะผู้ถือหลักทรัพย์กลางข้อ 2. เป็นข้อมูลของข้าพเจ้าในบริษัทและในทะเบียนผู้ถือหลักทรัพย์กลางข้อ 1. ทั้งนี้ข้าพเจ้าขอแจ้งข้อเท็จจริงดังกล่าว
ต่อนายทะเบียน

If my/our informations in the central registration are not identical to that of No.2 of this application, I/we hereby agree that the Registrar may use the information in the central registration as the securitiesholder's data for this company. However, if there is no securitiesholder's data in the central registration, I/we hereby agree that the Registrar may use the information in No.2 of this application as my securitiesholder's data for this company and as the reference data in the central registration until I/we request to amend any information in the future.

ลงชื่อ ผู้รับโอน
Signature Transferee

ไม่พบหลัก
Turn over please

รูปที่ ก.1 แบบคำขอลงทะเบียนรับโอนหลักทรัพย์

บริษัทหลักทรัพย์ ทิสโก้ จำกัด

48/8 อาคารทิสโก้ทาวเวอร์ ถนนสาทรเหนือ เขตบางรัก กรุงเทพฯ 10500 โทร. 633-6999

แบบคำขอออกใบหลักทรัพย์ฉบับใหม่แทนใบหลักทรัพย์ฉบับเดิม

ข้าพเจ้า

เลขทะเบียนผู้ถือหลักทรัพย์ □□□□-□□□□□□-□

ที่อยู่เลขที่ หมู่ที่ ตรอก/ซอย ถนน ตำบล/แขวง

อำเภอ/เขต จังหวัด รหัสไปรษณีย์ โทรศัพท์

เลขประจำตัวประชาชน/เลขทะเบียนนิติบุคคล

ในฐานะผู้ถือหลักทรัพย์ของบริษัท

ชื่อหลักทรัพย์

มีความประสงค์ขอให้บริษัทหลักทรัพย์ ทิสโก้ จำกัด ในฐานะนายทะเบียนหลักทรัพย์ดำเนินการออกใบหลักทรัพย์ฉบับใหม่แทนใบหลักทรัพย์ฉบับเดิม เนื่องจาก

 ใบหลักทรัพย์ฉบับเดิมชำรุด ใบหลักทรัพย์ฉบับเดิมสูญหาย และข้าพเจ้าได้แจ้งความต่อเจ้าพนักงานตำรวจ ณ สถานีตำรวจ

(ปรากฏความบันทึกแจ้งความของสถานีตำรวจ ซึ่งได้แนบมาพร้อมกันนี้แล้ว) และหากข้าพเจ้าได้ใบหลักทรัพย์ฉบับเดิมคืนมาเมื่อใด ข้าพเจ้าจะนำส่ง

ให้แก่นายทะเบียนทันที

 ต้องการแก้ไขคำนำหน้าชื่อ / ชื่อ / นามสกุล ดังนี้

เดิม

ใหม่

 ต้องการแยกใบหลักทรัพย์ ต้องการรวมใบหลักทรัพย์

รายละเอียดเกี่ยวกับใบหลักทรัพย์

ใบหลักทรัพย์ฉบับเดิม			ใบหลักทรัพย์ฉบับใหม่ที่ต้องการ (กรณีขอออกใบหลักทรัพย์ฉบับใหม่เนื่องจากต้องการแยก หรือรวมใบหลักทรัพย์เท่านั้น)		
เลขที่	จำนวน	หุ้น/หน่วย	ฉบับละ	หุ้น/หน่วย	จำนวน
เลขที่	จำนวน	หุ้น/หน่วย	ฉบับละ	หุ้น/หน่วย	จำนวน
เลขที่	จำนวน	หุ้น/หน่วย	ฉบับละ	หุ้น/หน่วย	จำนวน
รวม	จำนวน	หุ้น/หน่วย	รวม	จำนวน	ฉบับ

อนึ่ง การที่บริษัทหลักทรัพย์ ทิสโก้ จำกัด ในฐานะนายทะเบียนหลักทรัพย์ได้แก้ไข และ/หรือออกใบหลักทรัพย์ใหม่ ตามที่ข้าพเจ้าร้องขอในครั้งนี้ หากจะพึงมีหรือก่อให้เกิดความเสียหาย ค่าการคิดค้นและค่าใช้จ่ายต่าง ๆ แก่นายทะเบียนด้วยประการใด ๆ ข้าพเจ้ายินยอมรับผิดชอบและขอใช้ให้แก่ นายทะเบียนจนครบถ้วนโดยปราศจากเงื่อนไขใด ๆ ทั้งสิ้น

ลงชื่อ

ผู้ถือหลักทรัพย์

(.....)

เอกสารประกอบแบบคำขอ (โปรดดูรายละเอียดด้านหลัง)

สำหรับเจ้าหน้าที่นายทะเบียน	สำหรับผู้ถือหลักทรัพย์เมื่อมารับใบหลักทรัพย์ฉบับใหม่	
ใบรับเอกสารเลขที่	วันที่	ข้าพเจ้า
ผู้บันทึก	วันที่	ได้รับใบหลักทรัพย์ใหม่ตามคำขอข้างต้น ดังนี้
ผู้ตรวจทาน	วันที่	ใบหลักทรัพย์เลขที่
ผู้ส่งมอบใบหลักทรัพย์ฉบับใหม่	วันที่	จำนวน
		หุ้น/หน่วย
		ใบหลักทรัพย์เลขที่
		จำนวน
		หุ้น/หน่วย
		ใบหลักทรัพย์เลขที่
		จำนวน
		หุ้น/หน่วย
		ลงชื่อ
		ผู้รับ
		(.....)
		วันที่

รูปที่ ก.2 แบบคำขอออกใบหลักทรัพย์ฉบับใหม่แทนใบหลักทรัพย์ฉบับเดิม

บริษัทหลักทรัพย์ ทิสโก้ จำกัด

48/8 อาคารทิสโก้ทาวเวอร์ ถนนสาทรเหนือ เขตบางรัก กรุงเทพมหานคร 10500 โทร. 633-6999

หนังสือแจ้งการจำหน่ายหลักทรัพย์

 Local Foreign

วันที่

ด้วยข้าพเจ้า

เลขทะเบียนผู้ถือหลักทรัพย์ -- (ต่อไปนี้เรียกว่า "ผู้จำหน่าย")

ที่อยู่เลขที่ หมู่ที่ ตรอก/ซอย ถนน ตำบล/แขวง

อำเภอ/เขต จังหวัด รหัสไปรษณีย์ โทรศัพท์

สัญชาติ เลขประจำตัวประชาชน/เลขทะเบียนนิติบุคคล

เป็นผู้ถือหลักทรัพย์บริษัท

ชื่อหลักทรัพย์ มูลค่าหลักทรัพย์ที่ตราไว้หุ้น/หน่วยละ บาท

จำนวน หุ้น/หน่วย

 โดยเป็นใบหลักทรัพย์เลขที่ โดยฝากหลักทรัพย์ไว้กับบริษัท ศูนย์รับฝากหลักทรัพย์ (ประเทศไทย) จำกัด

ได้ตกลงจำหน่ายหลักทรัพย์ดังกล่าวไว้กับ

เลขทะเบียนผู้ถือหลักทรัพย์ -- (ต่อไปนี้เรียกว่า "ผู้รับจำหน่าย")

ที่อยู่เลขที่ หมู่ที่ ตรอก/ซอย ถนน ตำบล/แขวง

อำเภอ/เขต จังหวัด รหัสไปรษณีย์ โทรศัพท์

สัญชาติ เลขประจำตัวประชาชน/เลขทะเบียนนิติบุคคล

เพื่อเป็นหลักประกันการชำระหนี้ของผู้จำหน่ายหรือผู้รับจำหน่าย

ผู้จำหน่ายและผู้รับจำหน่ายจึงตกลงกันยื่นหนังสือฉบับนี้ต่อบริษัทหลักทรัพย์ ทิสโก้ จำกัด ในฐานะนายทะเบียนหลักทรัพย์ เพื่อขอให้
นายทะเบียนจดทะเบียนการจำหน่ายหลักทรัพย์ข้างต้นในสมุดทะเบียนผู้ถือหลักทรัพย์ของบริษัทผู้ออกหลักทรัพย์ ตามรายละเอียดและเงื่อนไขดังต่อไปนี้

ข้อ 1. เมื่อหนังสือจำหน่ายเป็นหลักประกันอยู่นั้นระงับสิ้นไปหรือผู้รับจำหน่ายปลดการจำหน่าย ผู้รับจำหน่ายจะต้องแจ้งเพิกถอนการจดทะเบียนจำหน่าย
หลักทรัพย์ดังกล่าวต่อนายทะเบียน เพื่อให้นายทะเบียนเพิกถอนการจดทะเบียนจำหน่ายในสมุดทะเบียนผู้ถือหลักทรัพย์

ข้อ 2. ในกรณีที่การจำหน่ายหลักทรัพย์ข้างต้นยังคงมีผลใช้บังคับอยู่ และบริษัทผู้ออกหลักทรัพย์ประกาศจ่ายเงินปันผลหรือดอกเบี้ย
สำหรับหลักทรัพย์ซึ่งจำหน่ายเป็นประกัน ผู้จำหน่ายและผู้รับจำหน่ายตกลงกันให้นายทะเบียนส่งเงินปันผลหรือดอกเบี้ยนั้นไปให้

 ผู้จำหน่าย ผู้รับจำหน่าย เพื่อ

ข้อ 3. ในกรณีที่หลักทรัพย์จำหน่ายเป็นหลักประกันที่ระบุวันครบกำหนดไถ่ถอน ถึงกำหนดไถ่ถอนในระหว่างการจำหน่ายหลักทรัพย์ข้างต้น
ยังคงมีผลใช้บังคับอยู่ ผู้จำหน่ายและผู้รับจำหน่ายตกลงกันให้นายทะเบียนส่งเงินต้นเนื่องจากการไถ่ถอนหลักทรัพย์และดอกเบี้ยงวดสุดท้าย(ถ้ามี)ไปให้

 ผู้จำหน่าย ผู้รับจำหน่าย เพื่อ

บริษัทหลักทรัพย์ ทิสโก้ จำกัด

48/8 อาคารทิสโก้ทาวเวอร์ ถนนสาทรเหนือ เขตบางรัก กรุงเทพมหานคร 10500 โทร. 633-6999

หนังสือเพิกถอนการจดทะเบียนนำหลักทรัพย์

 Local Foreign

วันที่

ตามที่ข้าพเจ้า

เลขทะเบียนผู้ถือหลักทรัพย์ -- (ต่อไปนี้เรียกว่า "ผู้รับจำหน่าย")
 ที่อยู่เลขที่ หมู่ที่ ตรอก/ซอย ถนน ตำบล/แขวง
 อำเภอ/เขต จังหวัด รหัสไปรษณีย์ โทรศัพท์
 สัญชาติ เลขประจำตัวประชาชน/เลขทะเบียนนิติบุคคล
 ได้รับจำหน่ายหลักทรัพย์บริษัท
 ชื่อหลักทรัพย์ มูลค่าหลักทรัพย์ที่ตราไว้หุ้น/หน่วยละ บาท
 จำนวน หุ้น/หน่วย

- โดยเป็นใบหลักทรัพย์เลขที่
- โดยฝากหลักทรัพย์ไว้กับบริษัท ศูนย์รับฝากหลักทรัพย์ (ประเทศไทย) จำกัด

จากผู้ถือหลักทรัพย์ชื่อ

เลขทะเบียนผู้ถือหลักทรัพย์ -- (ต่อไปนี้เรียกว่า "ผู้จำหน่าย")
 ซึ่งเป็นผู้จำหน่ายและได้ขอให้บริษัทหลักทรัพย์ ทิสโก้ จำกัด ในฐานะนายทะเบียนหลักทรัพย์ดำเนินการจดทะเบียนการจำหน่ายหลักทรัพย์
 ดังปรากฏในหนังสือจดทะเบียนการจำหน่ายหลักทรัพย์ฉบับลงวันที่ ตามทะเบียนจำหน่ายเลขที่ นั้น
 โดยที่การจำหน่ายหลักทรัพย์ดังกล่าวได้สิ้นสุดลง ผู้รับจำหน่ายจึงขอให้นายทะเบียนหลักทรัพย์เพิกถอนการจดทะเบียนการจำหน่ายหลักทรัพย์ในทะเบียน
 ผู้ถือหลักทรัพย์

ลงชื่อ

(.....

ผู้รับจำหน่าย

สำหรับนายทะเบียน	
ได้เพิกถอนการจดทะเบียนนำหลักทรัพย์ในทะเบียนผู้ถือหลักทรัพย์แล้ว ทะเบียนเพิกถอนการจำหน่ายเลขที่	
ผู้บันทึก	ลงชื่อ
วันที่	
ผู้ตรวจทาน	(เจ้าหน้าที่ผู้รับมอบอำนาจ)
วันที่	



หน่วยละ หนึ่งพันบาท
พันบัตรที่

เลขทะเบียน

พันบัตรเพื่อการลงทุนของ การปิโตรเลียมแห่งประเทศไทย พ.ศ. 2541 ครั้งที่ 1

การปิโตรเลียมแห่งประเทศไทย โดยผู้ว่าการการปิโตรเลียมแห่งประเทศไทย ผู้ทรงพันธบัตรฉบับนี้ คือ



21 ต.ค. 2540

มีสิทธิที่จะได้รับชำระต้นเงินกู้ตามพันธบัตรฉบับนี้ จำนวน

(

๓

วันที่ 28

ตุลาคม

2543

บาท

คือ

จำนวน

๒๘ เมษายน และวันที่ 28 ตุลาคม

ทุกปี

และมีสิทธิโอนกรรมสิทธิ์หรือจำหน่ายพันธบัตรฉบับนี้

ทั้งนี้ภายใต้เงื่อนไขที่กำหนดไว้ด้านหลังพันธบัตรฉบับนี้ โดยกระทรวงการคลังเป็นผู้รับประกัน

วันที่ 28 ตุลาคม พ.ศ. 2540

(Signature)

พนักงาน

ผู้ว่าการการปิโตรเลียมแห่งประเทศไทย

25 PTT-GVC 02

รูปที่ ก.6 ตัวอย่างใบหลักฐานทรัพย์สินประเภทพันธบัตร

ภาคผนวก ข

ตัวอย่างการออกแบบส่วนนำเข้าข้อมูล

สารบัญภาพ

รูปที่		หน้า
ข.1	หน้าจอบันทึกข้อมูลสถาบัน.....	107
ข.2	หน้าจอบันทึกข้อมูลที่อยู่ธนาคาร-สาขา.....	107
ข.3	หน้าจอบันทึกข้อมูลอัตราดอกเบี้ย.....	108
ข.4	หน้าจอบันทึกข้อมูลหลักทรัพย์.....	108
ข.5	หน้าจอบันทึกข้อมูลผู้ถือหลักทรัพย์.....	110
ข.6	หน้าจอรับข้อมูลผู้ถือหลักทรัพย์ประเภทฝากหลักทรัพย์เข้าศูนย์ฯ.....	110
ข.7	หน้าจอบันทึกข้อมูลผู้ถือหลักทรัพย์ประเภทฝากหลักทรัพย์เข้าศูนย์ฯ.....	111
ข.8	หน้าจอบันทึกข้อมูลการจองซื้อหลักทรัพย์ที่ได้รับการจัดสรรสิทธิ.....	111
ข.9	หน้าจอส่งข้อมูลผู้ถือหลักทรัพย์ประเภทฝากหลักทรัพย์เข้าศูนย์ฯ.....	112
ข.10	หน้าจอบันทึกข้อมูลการปิดสมุดทะเบียนหลักทรัพย์.....	113
ข.11	หน้าจอบันทึกข้อมูลการโอนหลักทรัพย์.....	113
ข.12	หน้าจอบันทึกข้อมูลการจดทะเบียนนำหลักทรัพย์.....	116
ข.13	หน้าจอบันทึกข้อมูลการเพิกถอนการจดทะเบียนนำหลักทรัพย์.....	117
ข.14	หน้าจอบันทึกข้อมูลการยกเลิกใบหลักทรัพย์.....	118
ข.15	หน้าจอบันทึกข้อมูลการปรับปรุงเลขที่ใบหลักทรัพย์.....	119
ข.16	หน้าจอบันทึกข้อมูลการยกเลิกเช็ค.....	120
ข.17	หน้าจอบันทึกข้อมูลการปรับปรุงเลขที่เช็ค.....	121
ข.18	หน้าจอบันทึกข้อมูลรหัสค่านำหน้าชื่อ.....	121
ข.19	หน้าจอบันทึกข้อมูลประเภทเลขประจำตัว.....	122
ข.20	หน้าจอบันทึกข้อมูลรหัสสัญชาติ.....	122
ข.21	หน้าจอบันทึกข้อมูลรหัสอาชีพ.....	123
ข.22	หน้าจอบันทึกข้อมูลรหัสประเทศ.....	123
ข.23	หน้าจอบันทึกข้อมูลรหัสไปรษณีย์.....	124
ข.24	หน้าจอบันทึกข้อมูลรหัสธนาคาร.....	124
ข.25	หน้าจอบันทึกข้อมูลรหัสธนาคาร-สาขา.....	125
ข.26	หน้าจอบันทึกข้อมูลประเภทการจ่ายเงิน.....	125

สารบัญญภาพ (ต่อ)

รูปที่		หน้า
ข.27	หน้าจอบันทึกข้อมูลรหัสกลุ่มของอัตราดอกเบี้ย.....	126
ข.28	หน้าจอบันทึกข้อมูลประเภทหลักทรัพย์.....	126
ข.29	หน้าจอบันทึกข้อมูลประเภทบุคคล.....	127
ข.30	หน้าจอบันทึกข้อมูลประเภทสถาบัน.....	127
ข.31	หน้าจอบันทึกข้อมูลรหัสสมาชิกศูนย์รับฝากหลักทรัพย์.....	128
ข.32	หน้าจอบันทึกข้อมูลประเภทการปิดสมุดทะเบียน.....	128
ข.33	หน้าจอบันทึกข้อมูลอัตราการหักภาษี ณ ที่จ่าย.....	129
ข.34	หน้าจอบันทึกข้อมูลวันหยุดธนาคาร.....	129
ข.35	หน้าจอบันทึกข้อมูลประเภทการยกเลิกใบหลักทรัพย์.....	130
ข.36	หน้าจอบันทึกข้อมูลประเภทการยกเลิกเช็ค.....	130
ข.37	หน้าจอบันทึกข้อมูลรหัสกลุ่มของชื่อ.....	131
ข.38	หน้าจอบันทึกข้อมูลรูปแบบเอกสาร.....	131

ศูนย์วิทยทรัพยากร
จุฬาลงกรณ์มหาวิทยาลัย

SECURITIES REGISTRAR INFORMATION SYSTEM - [INSTITUTION INFORMATION]

Exit Entry/Update Inquiry Report System Setup Window

24-Mar-2002

INSTITUTION INFORMATION

Institution Code: EASTW

Title: บมจ.

Institution Name: จัดการและพัฒนาทรัพยากรน้ำภาคตะวันออก

Institution Type: บริษัทอื่น ๆ

Registered Date: / / Registered No. บมจ.632 Tax ID: 3011258477

BOI Date: / / BOI Period: Yrs.

Accounting Date: 30/09 Accounting Period: 12 Months

Address: 9/9 ถนนวิภาวดีรังสิต
เขตหลักสี่

Zipcode: 10210 กรุงเทพมหานคร

Country:

Bank Branch: 18-001 MSB - SILOM Bank A/C No. 2345678901234

RSKF90 PONGSAKO PC2171 CAPS NUM

รูปที่ ข.1 หน้าจอบันทึกข้อมูลสถาบัน

SECURITIES REGISTRAR INFORMATION SYSTEM - [BANK ADDRESS INFORMATION]

Exit Entry/Update Inquiry Report System Setup Window

24-Mar-2002

BANK ADDRESS INFORMATION

Bank Branch: 06-016 KTB - VIPADVADEE RANGSIT

Address: ธนาคารกรุงไทย จำกัด (มหาชน) สาขาถนนวิภาวดี-รังสิต
6 ซอยยายสุบ 1 ถนนวิภาวดี-รังสิต
แขวงจาดยาว เขตบางเขน กรุงเทพมหานคร 10900

RSKFB0 PONGSAKO PC2171 CAPS NUM

รูปที่ ข.2 หน้าจอบันทึกข้อมูลที่อยู่นาคาร-สาขา

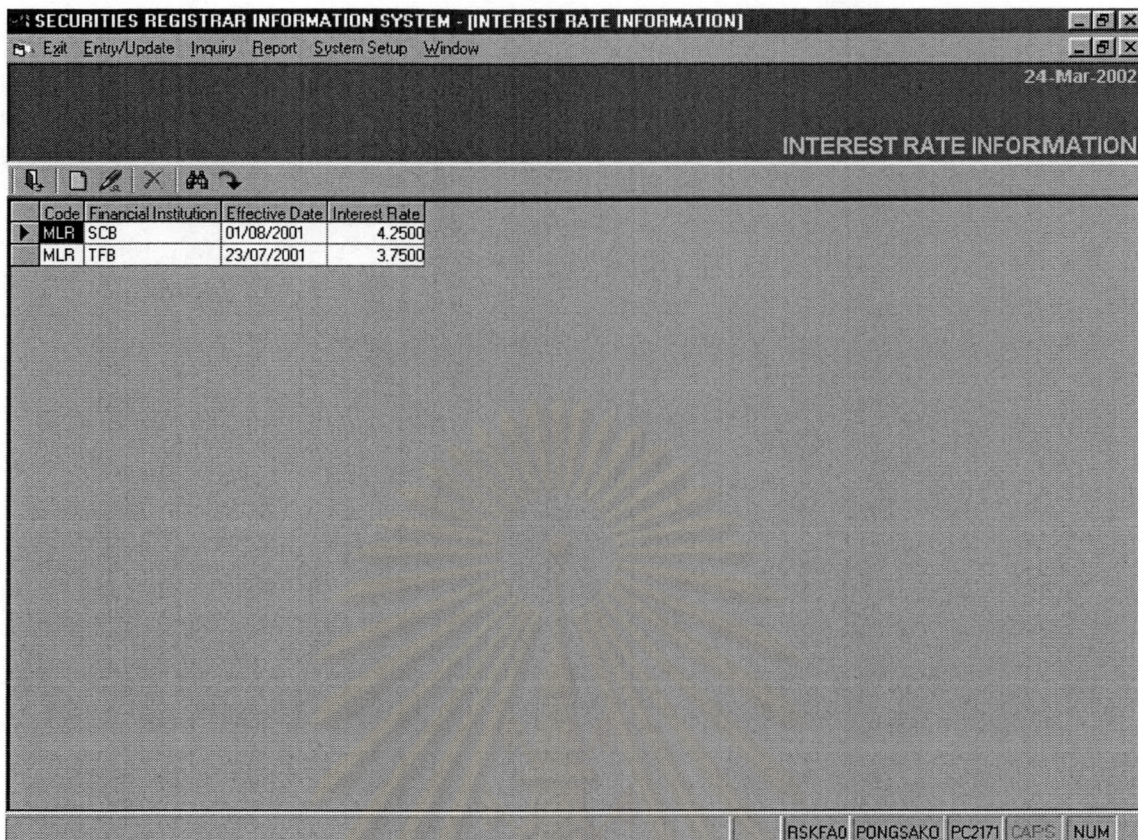

รูปที่ ข.3 หน้าจอบันทึกข้อมูลอัตราดอกเบี้ย

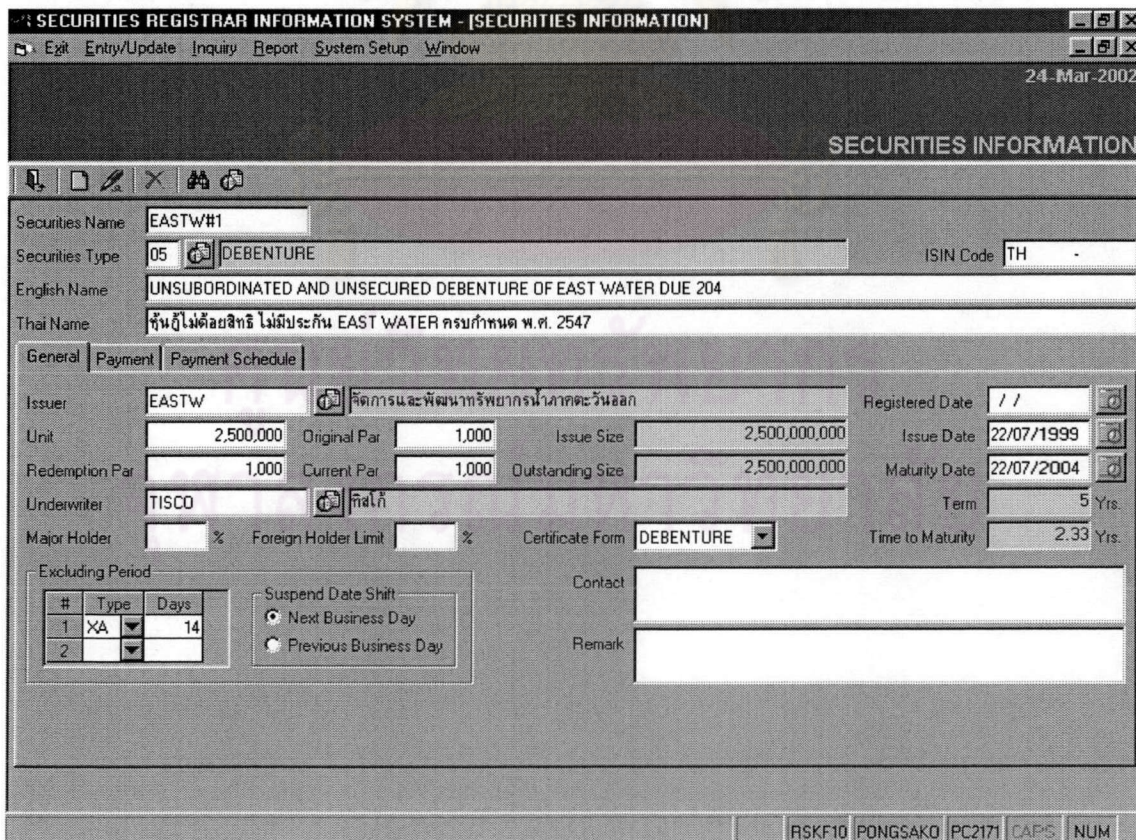

รูปที่ ข.4 หน้าจอบันทึกข้อมูลหลักทรัพย์

SECURITIES REGISTRAR INFORMATION SYSTEM - [SECURITIES INFORMATION]

Exit Entry/Update Inquiry Report System Setup Window

24-Mar-2002

SECURITIES INFORMATION

Securities Name: EASTW#1
 Securities Type: 05 DEBENTURE
 ISIN Code: TH -
 English Name: UNSUBORDINATED AND UNSECURED DEBENTURE OF EAST WATER DUE 204
 Thai Name: หุ้นกู้ไม่ด้อยสิทธิ ไม่มีประกัน EAST WATER ครบกำหนด พ.ศ. 2547

General Payment Payment Schedule

Frequency: Semi-annually
 Coupon Day Basis: 30/360
 First Payment Date: 22/01/2000
 Payment Day: 22
 Rounding Basis: Round
 Rounding Decimals:

Interest:
 Fixed Rate: 2% Non-Fixed Rate
 Effective Floating Rate: Days

#	Date	Type	Rate	Institution	+/-	Floor	Cap
1							

Payment Date Shift:
 Next Business Day
 Previous Business Day
 Calculate Date Shift

Cheque: Description: Form: TFB
 W/H Tax: Description: Date: / / Option

RSKF10 PONGSAKO PC2171 CAPS NUM

รูปที่ ข.4 หน้าจอบันทึกข้อมูลหลักทรัพย์ (ต่อ)

SECURITIES REGISTRAR INFORMATION SYSTEM - [SECURITIES INFORMATION]

Exit Entry/Update Inquiry Report System Setup Window

24-Mar-2002

SECURITIES INFORMATION

Securities Name: EASTW#1
 Securities Type: 05 DEBENTURE
 ISIN Code: TH -
 English Name: UNSUBORDINATED AND UNSECURED DEBENTURE OF EAST WATER DUE 204
 Thai Name: หุ้นกู้ไม่ด้อยสิทธิ ไม่มีประกัน EAST WATER ครบกำหนด พ.ศ. 2547

General Payment Payment Schedule

Amortization:
 Principal
 Total

#	Date	Days	Interest Rate	Current Par	Principal	Interest	Total Payment
1	22/01/2000	180	2.0000	1,000		10	10
2	22/07/2000	180	2.0000	1,000		10	10
3	22/01/2001	180	2.0000	1,000		10	10
4	22/07/2001	180	2.0000	1,000		10	10
5	22/01/2002	180	2.0000	1,000		10	10
6	22/07/2002	180	2.0000	1,000		10	10
7	22/01/2003	180	2.0000	1,000		10	10
8	22/07/2003	180	2.0000	1,000		10	10
9	22/01/2004	180	2.0000	1,000		10	10
10	22/07/2004	180	2.0000	1,000	1,000	10	1,010
11							

RSKF10 PONGSAKO PC2171 CAPS NUM

รูปที่ ข.4 หน้าจอบันทึกข้อมูลหลักทรัพย์ (ต่อ)

SECURITIES REGISTRAR INFORMATION SYSTEM - [HOLDER INFORMATION]

Exit Entry/Update Inquiry Report System Setup Window

24-Mar-2002

HOLDER INFORMATION

Holder ID: 1-9 Registered Date: 28/10/1995

Reference Type: 5 เลขที่บริษัท Reference ID: จข.7

Title: ZZ

First Name:

Last Name: บริษัทเงินทุนหลักทรัพย์ ตะวันออก จำกัด

Address: 130-132 ถนนวิทญู แขวงจุมพินี เขตปทุมวัน

Zipcode: 10330 กรุงเทพมหานคร

Country: 000 ไทย

Tel. No.: 263-2388 Fax No.:

Nationality: 000 ไทย Birth Date: / /

Occupation: 121 บงจ. (บริษัทสมาชิก) Sex: Others

Person Type: 0 มีตัวตนในประเทศไทย Tax ID: 3211000159

Receipt Type: 1 CHEQUE Tax Deduction

Bank Branch: Bank A/C No.:

Contact:

RSKF20 PONGSAKO PC2171 CAPS NUM

รูปที่ ข.5 หน้าจอบันทึกข้อมูลผู้ถือหลักทรัพย์

SECURITIES REGISTRAR INFORMATION SYSTEM - [TRANSFER DATA FROM SRG - SUBSCRIPTION]

Exit Entry/Update Inquiry Report System Setup Window

24-Mar-2002

TRANSFER DATA FROM SRG - SUBSCRIPTION

Securities Name: EASTW#1 พันธุ์ไม้เตี้ยฉกริ โฉมประกัน EAST WATER กรมกำหนด พ.ศ. 2547

RSP100 PONGSAKO PC2171 CAPS NUM

รูปที่ ข.6 หน้าจอรับข้อมูลผู้ถือหลักทรัพย์ประเภทฝากหลักทรัพย์เข้าศูนย์ฯ

SECURITIES REGISTRAR INFORMATION SYSTEM - [SRGPC INFORMATION]

Exit Entry/Update Inquiry Report System Setup Window

24-Mar-2002

SRGPC INFORMATION

Securities Name EASTW#1 หุ้นกู้ไม่ด้อยสิทธิ ไม่มีประกัน EAST WATER ครบกำหนด พ.ศ. 2547

Reference No. 1

Reference Type เลขที่บริษัท Reference ID. 2001000

Title

First Name

Last Name ABN AMRO BANK N.V.BANGKOK

Address CUSTODY SERVICE DEPT. 2FL, 179/3 BANGKOK CITY TOWER, SOUTH SATHORN RD.THUNGMAHAMEK, SATHORN

Zipcode 10120 กรุงเทพมหานคร

Country 000 ไทย

Tel No. 679-5900 Birth Date / /

Nationality 000 ไทย Sex Others

Occupation 152 ธนาคารพาณิชย์ Tax ID. 3104119487

Person Type 0 นิติบุคคลในประเทศ Tax Deduction

Participant No. 326 ธนาคารเอบีเอ็น แอมโร เอ็น.วี.

Securities A/C No. Unit 33,000

RSKI10 PONGSAKO PC2171 CAPS NUM

รูปที่ ข.7 หน้าจอบันทึกข้อมูลผู้ถือหลักทรัพย์ประเภทฝากหลักทรัพย์เข้าศูนย์ฯ

SECURITIES REGISTRAR INFORMATION SYSTEM - [SUBSCRIPTION UNIT INFORMATION]

Exit Entry/Update Inquiry Report System Setup Window

24-Mar-2002

SUBSCRIPTION UNIT INFORMATION

Securities Name EASTW#1 หุ้นกู้ไม่ด้อยสิทธิ ไม่มีประกัน EAST WATER ครบกำหนด พ.ศ. 2547

Reference No. 1

Holder ID. 931-8 ไทยรับประกันภัยต่อ จำกัด (มหาชน)

Unit 12,000

Securities Holding Type Certificate Scripless

#	Unit	Quantity	Total
1	5,000	2	10,000
2	1,000	1	1,000
3	500	2	1,000
4			
Total		5	12,000

RSKF60 PONGSAKO PC2171 CAPS NUM

รูปที่ ข.8 หน้าจอบันทึกข้อมูลการจองซื้อหลักทรัพย์ที่ได้รับการจัดสรรสิทธิ

SECURITIES REGISTRAR INFORMATION SYSTEM - [SUBSCRIPTION UNIT INFORMATION]

Exit Entry/Update Inquiry Report System Setup Window

24-Mar-2002

SUBSCRIPTION UNIT INFORMATION

Securities Name EASTW#1 หุ้นกู้ไม่ตัดยสิทธิ์ ไม่มีประกัน EAST WATER ครอบคลุม พ.ศ. 2547

Reference No. 2

Holder ID. 51-5 บริษัทเงินทุน กิสโก้ จำกัด (มหาชน)

Unit 100,000

Securities Holding Type
 Certificate Scripless

Participant No. 002 บล. กิสโก้ จำกัด

Securities A/C No. 1234567890

RSKF60 PONGSAKO PC2171 CAPS NUM

รูปที่ ข.8 หน้าจอบันทึกข้อมูลการจองซื้อหลักทรัพย์ที่ได้รับการจัดสรรสิทธิ (ต่อ)

SECURITIES REGISTRAR INFORMATION SYSTEM - [TRANSFER SCRIPLESS INFORMATION]

Exit Entry/Update Inquiry Report System Setup Window

24-Mar-2002

TRANSFER SCRIPLESS INFORMATION

Securities Name EASTW#1 หุ้นกู้ไม่ตัดยสิทธิ์ ไม่มีประกัน EAST WATER ครอบคลุม พ.ศ. 2547 As of 08/01/2001

RSP100 PONGSAKO PC2171 CAPS NUM

รูปที่ ข.9 หน้าจอส่งข้อมูลผู้ถือหลักทรัพย์ประเภทฝากหลักทรัพย์เข้าศูนย์ฯ

SECURITIES REGISTRAR INFORMATION SYSTEM - [BOOK-CLOSING INFORMATION]

Exit Entry/Update Inquiry Report System Setup Window

24-Mar-2002

BOOK-CLOSING INFORMATION

Securities Name EASTW#1 หุ้นกู้ไม่ได้ออกสิทธิ ไม่มีประกัน EAST WATER ครบกำหนด พ.ศ. 2547

Book-Closing Date 10/01/2000 Processing Date 22/01/2000

Book-Closing Type

Payment Date 24/01/2000

Interest Rate 2.0000 %

Current Par 1.000

Principal

Interest 10

Total 10

RSKF70 PONGSAKO PC2171 CAPS NUM

รูปที่ ข.10 หน้าจอบันทึกข้อมูลการปิดสมุดทะเบียนหลักทรัพย์

SECURITIES REGISTRAR INFORMATION SYSTEM - [TRANSFER INFORMATION]

Exit Entry/Update Inquiry Report System Setup Window

24-Mar-2002

TRANSFER INFORMATION

Securities Name EASTW#1 หุ้นกู้ไม่ได้ออกสิทธิ ไม่มีประกัน EAST WATER ครบกำหนด พ.ศ. 2547

Reference No. 18 Date 22/11/1999

Transferer ID. 685-8 มจ.ธนาคารกรุงไทย

Transferee ID. 1087-1 THE POST PUBLISHING PUBLIC COMPANY LIMITED

Unit 10,000

Print Certificate

#	Certificate No.	Unit
1	87	10,000
2		
Total		10,000

#	Unit	Quantity	Total
1	5,000	1	5,000
2	2,000	2	4,000
3	1,000	1	1,000
4			
Total		4	10,000

RSKF40 PONGSAKO PC2171 CAPS NUM

รูปที่ ข.11 หน้าจอบันทึกข้อมูลการโอนหลักทรัพย์

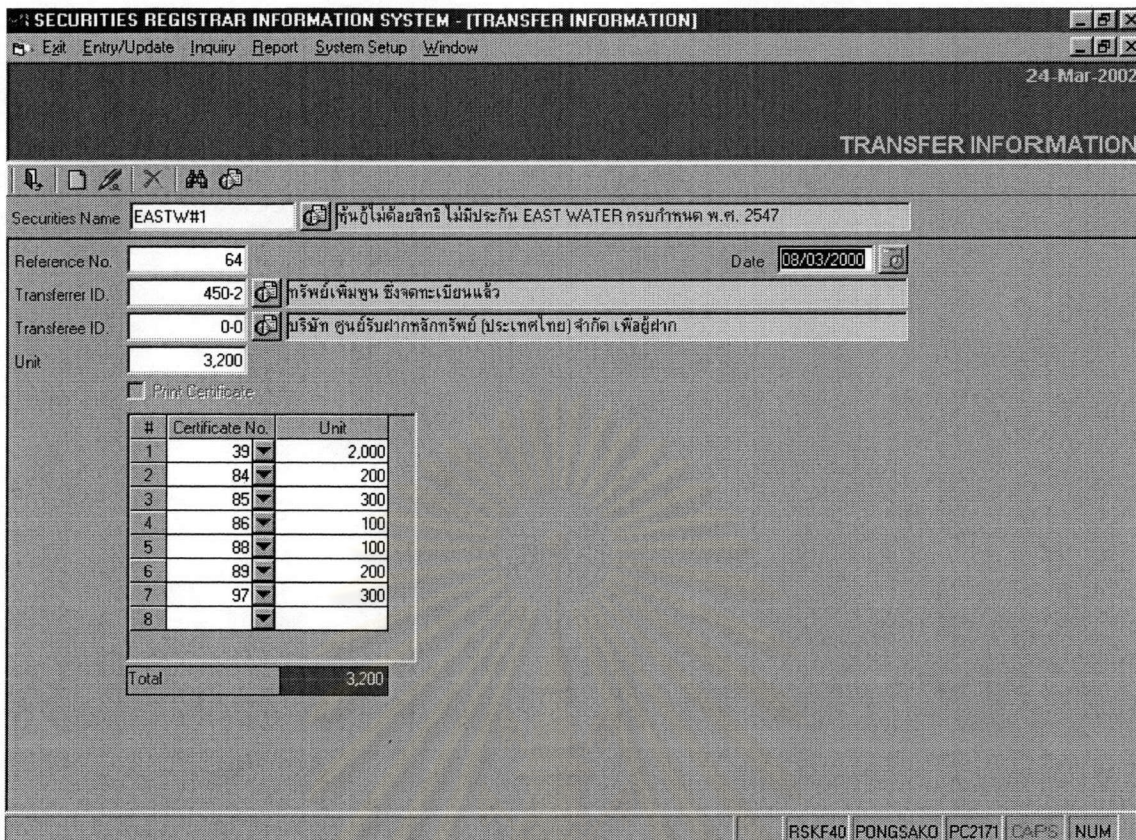

รูปที่ ข.11 หน้าจอบันทึกข้อมูลการโอนหลักทรัพย์ (ต่อ)

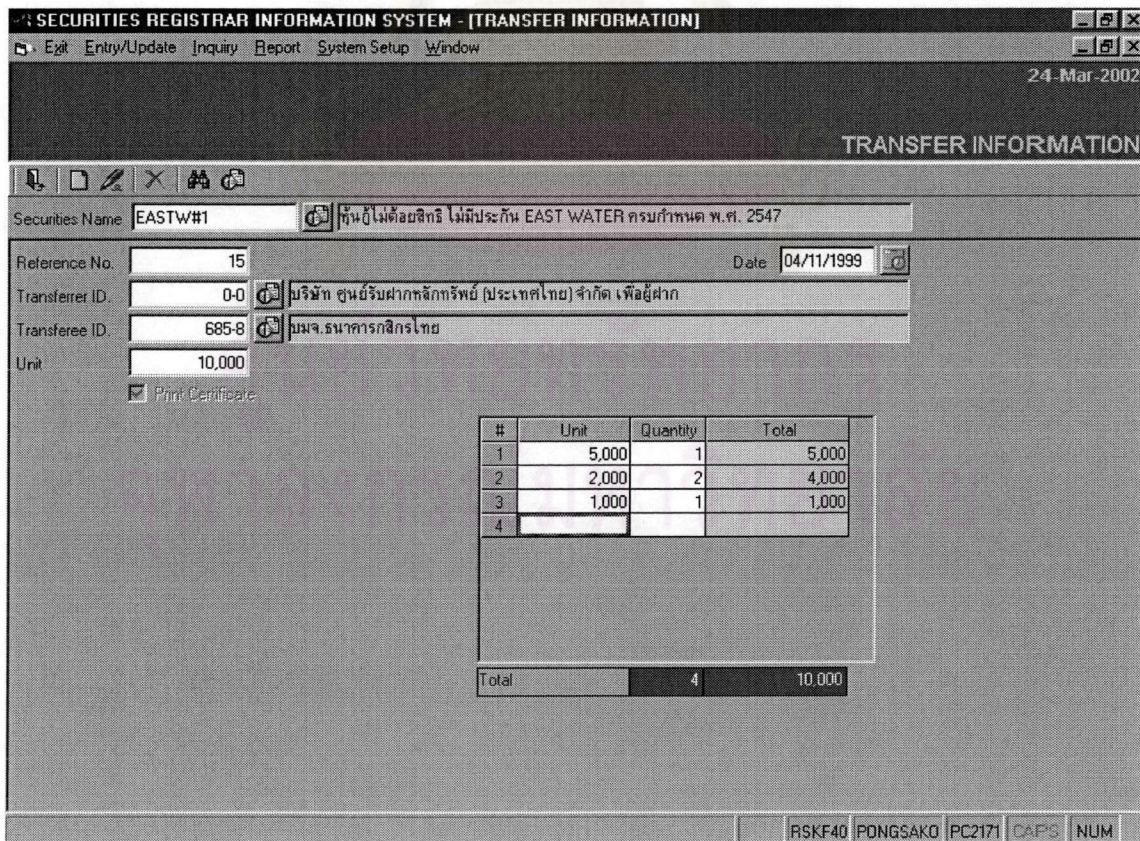

รูปที่ ข.11 หน้าจอบันทึกข้อมูลการโอนหลักทรัพย์ (ต่อ)

SECURITIES REGISTRAR INFORMATION SYSTEM - [TRANSFER INFORMATION]

Exit Entry/Update Inquiry Report System Setup Window

24-Mar-2002

TRANSFER INFORMATION

Securities Name EASTW#1 หุ้นกู้ไม่ด้อยสิทธิ ไม่มีประกัน EAST WATER ครบกำหนด พ.ศ. 2547

Reference No. 97 Date 08/03/2000

Transferrer ID 0-9 THAILAND SECURITIES DEPOSITORY COMPANY LIMITED FOR DEPOSITO

Transferee ID 0-0 บริษัท ศูนย์รับฝากหลักทรัพย์ (ประเทศไทย) จำกัด เพื่อยุ่ฝาก

Unit 20,000

Print Certificate

RSKF40 PONGSAKO PC2171 CAPS NUM

รูปที่ ข.11 หน้าจอบันทึกข้อมูลการโอนหลักทรัพย์ (ต่อ)

SECURITIES REGISTRAR INFORMATION SYSTEM - [TRANSFER INFORMATION]

Exit Entry/Update Inquiry Report System Setup Window

24-Mar-2002

TRANSFER INFORMATION

Securities Name EASTW#1 หุ้นกู้ไม่ด้อยสิทธิ ไม่มีประกัน EAST WATER ครบกำหนด พ.ศ. 2547

Reference No. 98 Date 07/04/2000

Transferrer ID 0-0 บริษัท ศูนย์รับฝากหลักทรัพย์ (ประเทศไทย) จำกัด เพื่อยุ่ฝาก

Transferee ID 0-9 THAILAND SECURITIES DEPOSITORY COMPANY LIMITED FOR DEPOSITO

Unit 55,000

Print Certificate

RSKF40 PONGSAKO PC2171 CAPS NUM

รูปที่ ข.11 หน้าจอบันทึกข้อมูลการโอนหลักทรัพย์ (ต่อ)

SECURITIES REGISTRAR INFORMATION SYSTEM - [PLEDGE INFORMATION]

Exit Entry/Update Inquiry Report System Setup Window

24-Mar-2002

PLEDGE INFORMATION

Securities Name EASTW#1 หุ้นกู้ไม่ได้ออกลิขสิทธิ์ ไม่มีประกัน EAST WATER ครอบคลุม พ.ศ. 2547

Pledge No. 1 Date 14/10/2001

Pledger ID. 226-7 บริษัท ไทยพาณิชย์ประกันภัย จำกัด (มหาชน)

Pledgee ID. 2-7 บริษัท เงินทุนหลักทรัพย์ เอส ซี เอฟ จำกัด (มหาชน)

Interest/Dividend Payment Type
 Pledger Pledgee

Principal Payment Type
 Pledger Pledgee

Securities Holding Type
 Certificate Scripless

#	Certificate No.	Unit
1	3	6,000
2		

Total 6,000

RSKF50 PONGSAKO PC2171 CAPS NUM

รูปที่ ข.12 หน้าจอบันทึกข้อมูลการจดทะเบียนนำหลักทรัพย์

SECURITIES REGISTRAR INFORMATION SYSTEM - [PLEDGE INFORMATION]

Exit Entry/Update Inquiry Report System Setup Window

24-Mar-2002

PLEDGE INFORMATION

Securities Name EASTW#1 หุ้นกู้ไม่ได้ออกลิขสิทธิ์ ไม่มีประกัน EAST WATER ครอบคลุม พ.ศ. 2547

Pledge No. 4 Date 14/10/2001

Pledger ID. 4-3 ธนาคารทหารไทย จำกัด (มหาชน)

Pledgee ID. 1-9 บริษัท เงินทุนหลักทรัพย์ ตะวันออก จำกัด

Interest/Dividend Payment Type
 Pledger Pledgee

Principal Payment Type
 Pledger Pledgee

Securities Holding Type
 Certificate Scripless

Unit 10,000

RSKF50 PONGSAKO PC2171 CAPS NUM

รูปที่ ข.12 หน้าจอบันทึกข้อมูลการจดทะเบียนนำหลักทรัพย์ (ต่อ)

SECURITIES REGISTRAR INFORMATION SYSTEM - [PLEDGE WITHDRAWAL INFORMATION]

Exit Entry/Update Inquiry Report System Setup Window

24-Mar-2002

PLEDGE WITHDRAWAL INFORMATION

Securities Name EASTW#1 หุ้นกู้ไม่ด้อยสิทธิ ไม่มีประกัน EAST WATER ครบกำหนด พ.ศ. 2547

Pledge No. 1 Date 14/10/2001

Pledger 226-7 บริษัท ไทยพาณิชย์ประกันภัย จำกัด (มหาชน)

Pledgee 2-7 บริษัทเงินทุนหลักทรัพย์ เอส ซี เลฟ จำกัด (มหาชน)

Interest/Dividend Payment Type Pledger

Principal Payment Type Pledger

Securities Holding Type Certificate

Unit 6,000

Remaining Unit 0

#	Certificate No.	Unit	Date
1	3	6,000	12/10/2001

Total 6,000

RSKF51 PONGSAKO PC2171 CAPS NUM

รูปที่ ข.13 หน้าจอบันทึกข้อมูลการเพิกถอนการจดทะเบียนนำหลักทรัพย์

SECURITIES REGISTRAR INFORMATION SYSTEM - [PLEDGE WITHDRAWAL INFORMATION]

Exit Entry/Update Inquiry Report System Setup Window

24-Mar-2002

PLEDGE WITHDRAWAL INFORMATION

Securities Name EASTW#1 หุ้นกู้ไม่ด้อยสิทธิ ไม่มีประกัน EAST WATER ครบกำหนด พ.ศ. 2547

Pledge No. 4 Date 14/10/2001

Pledger 4-3 ธนาคารทหารไทย จำกัด (มหาชน)

Pledgee 1-9 บริษัทเงินทุนหลักทรัพย์ ตะวันออก จำกัด

Interest/Dividend Payment Type Pledgee

Principal Payment Type Pledger

Securities Holding Type Scripless

Unit 10,000

Remaining Unit 8,000

#	Date	Unit
1	15/07/2001	1,500
2	10/10/2001	500
3		

Total 2,000

RSKF51 PONGSAKO PC2171 CAPS NUM

รูปที่ ข.13 หน้าจอบันทึกข้อมูลการเพิกถอนการจดทะเบียนนำหลักทรัพย์ (ต่อ)

SECURITIES REGISTRAR INFORMATION SYSTEM - [CERTIFICATE CANCELLATION INFORMATION]

Exit Entry/Update Inquiry Report System Setup Window

24-Mar-2002

CERTIFICATE CANCELLATION INFORMATION

Securities Name EASTW#1 หุ้นกู้ไม่ได้ออชิตริ ไม่มีประกัน EAST WATER ครอบคลุม พ.ศ. 2547

Reference No. [] Date 24/03/2002

Cancellation Type 0 พิมพ์ชื่อมอบหลักทรัพย์

Certificate No. 10 - 78

#	Certificate No.	Unit
1	10	12,470
2	78	100,000
3		
Total		112,470

New RSKF31 PONGSAKO PC2171 CAPS NUM

รูปที่ ข.14 หน้าจอบันทึกข้อมูลการยกเลิกใบหลักทรัพย์

SECURITIES REGISTRAR INFORMATION SYSTEM - [CERTIFICATE CANCELLATION INFORMATION]

Exit Entry/Update Inquiry Report System Setup Window

24-Mar-2002

CERTIFICATE CANCELLATION INFORMATION

Securities Name EASTW#1 หุ้นกู้ไม่ได้ออชิตริ ไม่มีประกัน EAST WATER ครอบคลุม พ.ศ. 2547

Reference No. [] Date 24/03/2002

Cancellation Type 1 ชำระ

Holder ID. 931-8 ไทอรับประกันภัยต่อ จำกัด (มหาชน)

#	Certificate No.	Unit
1	1	1,200,000
2		
Total		1,200,000

New RSKF31 PONGSAKO PC2171 CAPS NUM

รูปที่ ข.14 หน้าจอบันทึกข้อมูลการยกเลิกใบหลักทรัพย์ (ต่อ)

SECURITIES REGISTRAR INFORMATION SYSTEM - [CERTIFICATE CANCELLATION INFORMATION]

Exit Entry/Update Inquiry Report System Setup Window

24-Mar-2002

CERTIFICATE CANCELLATION INFORMATION

Securities Name EASTW#1 กิ่งไม้โตยสิทธิ์ ไม่มีประกัน EAST WATER ครอบคลุม พ.ศ. 2547

Reference No. Date 24/03/2002

Cancellation Type 4 ผยกหรือรวมใบหลักทรัพย์

Holder ID. 218-6 บริษัทเงินทุน สินธุสากรรม จำกัด (มหาชน)

#	Certificate No.	Unit
1	135	50,000
2		

#	Unit	Quantity	Total
1	20,000	1	20,000
2	10,000	2	20,000
3	5,000	2	10,000
4			

Total 50,000 Total 5 50,000

New RSKF31 PONGSAKO PC2171 CAPS NUM

รูปที่ ข.14 หน้าจอบันทึกข้อมูลการยกเลิกใบหลักทรัพย์ (ต่อ)

SECURITIES REGISTRAR INFORMATION SYSTEM - [CERTIFICATE NO. ADJUSTMENT]

Exit Entry/Update Inquiry Report System Setup Window

24-Mar-2002

CERTIFICATE NO. ADJUSTMENT

Securities Name EASTW#1 กิ่งไม้โตยสิทธิ์ ไม่มีประกัน EAST WATER ครอบคลุม พ.ศ. 2547

Old Issue
Certificate No. 78 - 101

New Issue
Certificate No. 77

RSPF30 PONGSAKO PC2171 CAPS NUM

รูปที่ ข.15 หน้าจอบันทึกข้อมูลการปรับปรุงเลขที่ใบหลักทรัพย์

SECURITIES REGISTRAR INFORMATION SYSTEM - [CHEQUE CANCELLATION INFORMATION]

Exit Entry/Update Inquiry Report System Setup Window

24-Mar-2002

CHEQUE CANCELLATION INFORMATION

Securities Name EASTW#1 หุ้นที่ไม่ต้องยสิทธิ์ ไม่มีประกัน EAST WATER ครบกำหนด พ.ศ. 2547

Cancellation Type 0 พิมพ์ช้อมูลเช็ค Date 24/03/2002

Bank Branch 04-001 TFB - SAMNAK SILOM Bank A/C No. 2345678901234

Cheque No. 74982 . 74982

#	Cheque No.	Amount	Payment Date
1	74982	10,200.00	15/12/2000
2			

Total 10,200.00

New RSKF81 PONGSAKO PC2171 CAPS NUM

รูปที่ ข.16 หน้าจอบันทึกข้อมูลการยกเลิกเช็ค

SECURITIES REGISTRAR INFORMATION SYSTEM - [CHEQUE CANCELLATION INFORMATION]

Exit Entry/Update Inquiry Report System Setup Window

24-Mar-2002

CHEQUE CANCELLATION INFORMATION

Securities Name EASTW#1 หุ้นที่ไม่ต้องยสิทธิ์ ไม่มีประกัน EAST WATER ครบกำหนด พ.ศ. 2547

Cancellation Type 1 ชำระ Date 24/03/2002

Bank Branch 04-001 TFB - SAMNAK SILOM Bank A/C No. 2345678901234

Payee 929-6 ไทยประกันชีวิต จำกัด

#	Cheque No.	Amount	Payment Date
1	74982	10,200.00	15/12/2000
2			

Total 10,200.00

New RSKF81 PONGSAKO PC2171 CAPS NUM

รูปที่ ข.16 หน้าจอบันทึกข้อมูลการยกเลิกเช็ค (ต่อ)

SECURITIES REGISTRAR INFORMATION SYSTEM - [CHEQUE NO. ADJUSTMENT]

Exit Entry/Update Inquiry Report System Setup Window

24-Mar-2002

CHEQUE NO. ADJUSTMENT

Securities Name: EASTW#1 ค้นหาไม่ได้อยู่สิทธิ ไม่มีประกัน EAST WATER ครบกำหนด พ.ศ. 2547

Old Issue

Bank Branch: 04-001 TFB - SAMNAK SILOM Bank A/C No. 2345678901234

Cheque No. 74982 74982

New Issue

Bank Branch: 04-001 TFB - SAMNAK SILOM Bank A/C No. 0012456789012

Cheque No. 74982

RSFF80 PONGSAKO PC2171 CAPS NUM

รูปที่ ข.17 หน้าจอบันทึกข้อมูลการปรับปรุงเลขที่เช็ค

SECURITIES REGISTRAR INFORMATION SYSTEM - [TITLE CODE]

Exit Entry/Update Inquiry Report System Setup Window

24-Mar-2002

TITLE CODE

Code	Title
00	นิติบุคคล
01	นาย
02	ด.ช.
03	ชายอื่น ๆ
04	น.ส.
05	นาง
06	ด.ญ.
07	หญิงอื่น ๆ
08	หม่อมราชวงศ์
09	หม่อมเจ้า
0A	นาวาอากาศตรีหญิง
0B	นาวาอากาศโทหญิง
0C	นาวาอากาศเอกหญิง
0D	เรือตรีหญิง
0E	เรือโทหญิง
0F	เรือเอกหญิง
0G	นาวาตรีหญิง
0H	นาวาโทหญิง
0I	นาวาเอกหญิง
0J	วิทยาลัย
0K	มหาวิทยาลัย
0L	ทันตแพทย์
0M	ทันตแพทย์หญิง
0N	พันจ่าอากาศตรี
0O	พันจ่าอากาศโท
0P	พันจ่าอากาศเอก

XPKU50 PONGSAKO PC2171 CAPS NUM

รูปที่ ข.18 หน้าจอบันทึกข้อมูลรหัสคำนำหน้าชื่อ

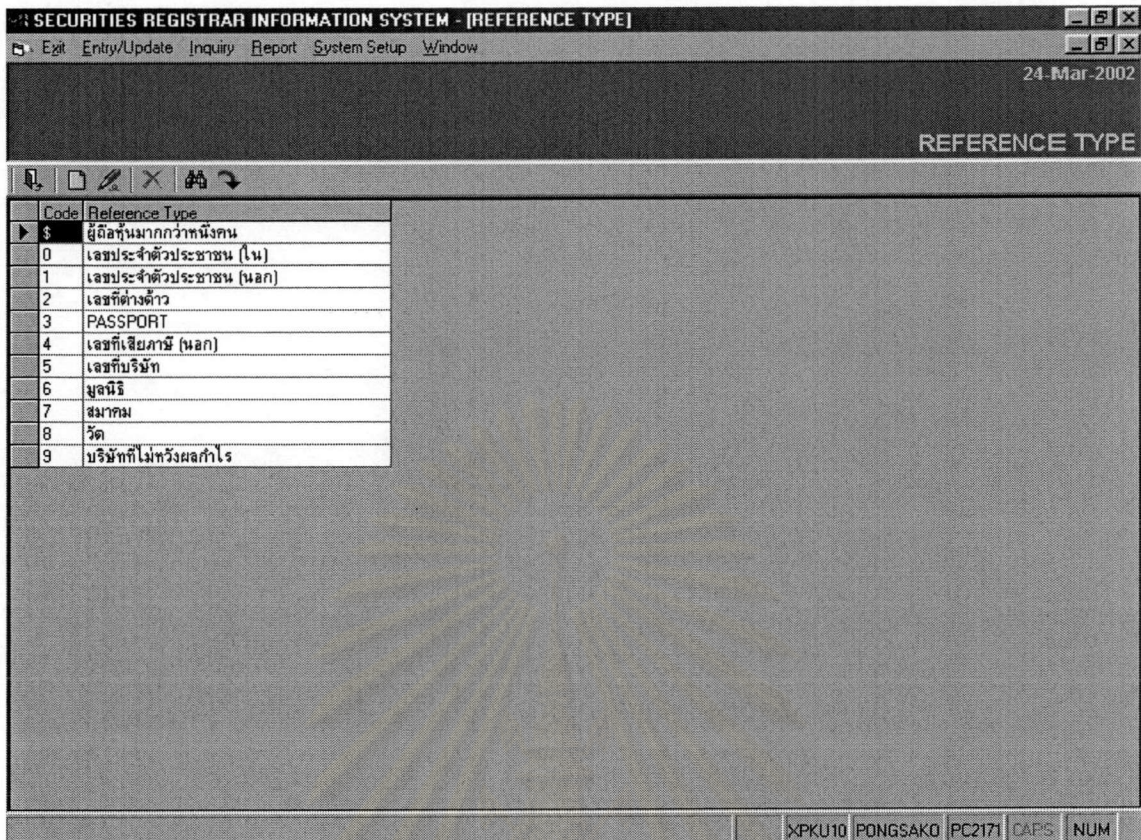

รูปที่ ข.19 หน้าจอบันทึกข้อมูลประเภทเลขประจำตัว

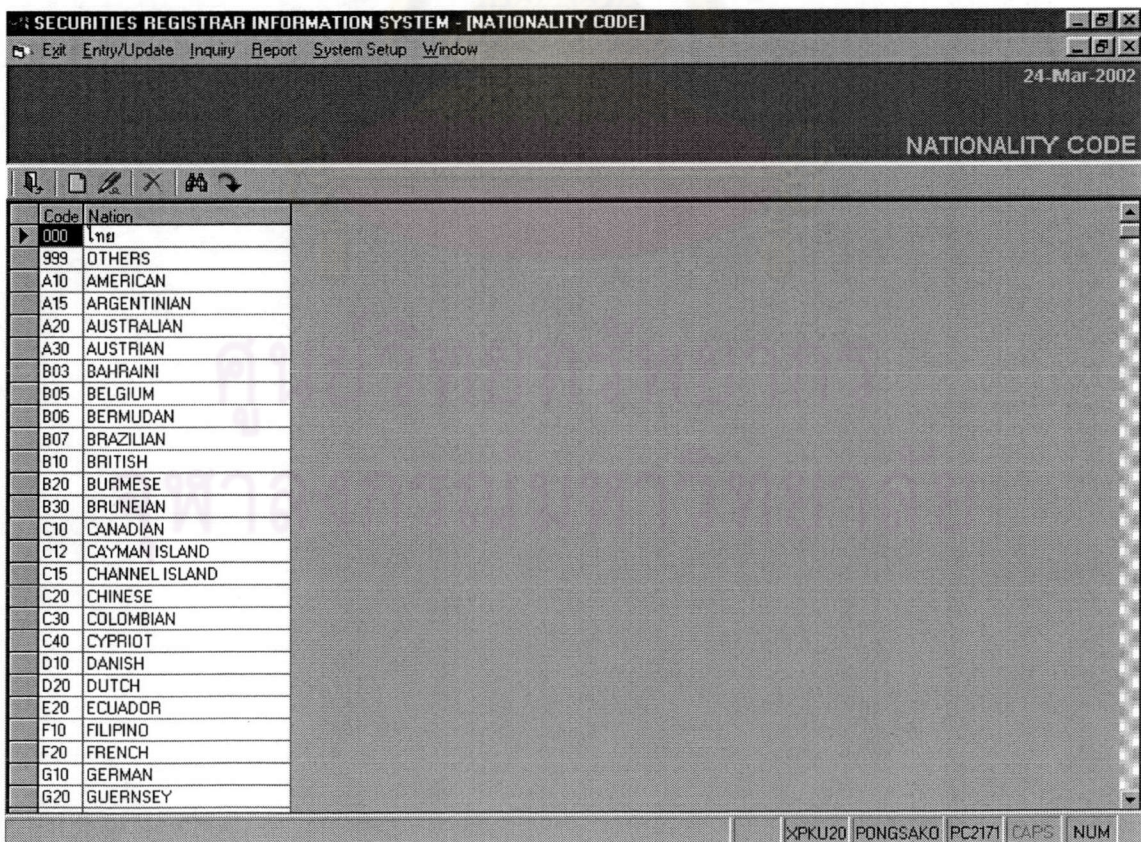

รูปที่ ข.20 หน้าจอบันทึกข้อมูลรหัสสัญชาติ

SECURITIES REGISTRAR INFORMATION SYSTEM - [OCCUPATION CODE]

Exit Entry/Update Inquiry Report System Setup Window

24-Mar-2002

OCCUPATION CODE

Code	Occupation
▶ 000	ตลาดหลักทรัพย์แห่งประเทศไทย เพื่อ SDC
001	บงล.ตะวันออกเฉียงใต้ (1991) จำกัด (มหาชน)
002	บงล. กัสโก้ จำกัด (มหาชน)
003	บงล. แอ็คเคินชั่น จำกัด
004	บงล. นวเรนกิจ จำกัด
005	บงล. สินธุสาการกรม จำกัด
006	บงล. เมอร์ริล ลินช์ มิตร จ.ก.
007	บงล. กรุงไทยธนกิจ จำกัด
008	บงล. เอเชีย จำกัด
009	บงล. ไทยเม็ทซ์ จำกัด (มหาชน)
010	บงล. ยูเนี่ยน จำกัด
011	บงล. ซูสพิพัฒนา จำกัด
012	บงล. คาร์เนชั่น จำกัด
013	บงล. เอกสาร จำกัด (มหาชน)
014	บงล. พัฒนาสิน จำกัด
015	บงล. สินเอเชีย จำกัด (มหาชน)
016	บงล. ธนชาติ จำกัด (มหาชน)
017	บงล. เอกธนา จำกัด
018	บงล. สทธนกิจไทย จำกัด
019	บงล. เกียรตินาคิน จำกัด
020	บงล. จีเอฟ จำกัด
021	บงล. พาราพัฒนา จำกัด
022	บงล. เอ็มซีซี จำกัด
023	บงล. บุคคิลภัย จำกัด
024	บงล. โอทีเอฟ จำกัด
025	บงล. ธนไทย จำกัด

XPKU30 PONGSAKO PC2171 CAPS NUM

รูปที่ ข.21 หน้าจอบันทึกข้อมูลรหัสอาชีพ

SECURITIES REGISTRAR INFORMATION SYSTEM - [COUNTRY CODE]

Exit Entry/Update Inquiry Report System Setup Window

24-Mar-2002

COUNTRY CODE

Code	Country
▶ 000	ไทย
A10	AUSTRALIA
A15	AUSTRIA
B03	BAHRAIN
B10	BELGIUM
B20	BERMUDA
C10	CANADA
C12	CAYMAN ISLAND
C15	CHENNAI ISLAND
C20	CHINA
C90	CYPRUS
D10	DENMARK
E10	ENGLAND
E20	ECUADOR
F10	FINLAND
F20	FRANCE
G10	GERMANY
G20	GUYANA
H10	HONGKONG
I10	INDIA
I15	INDONESIA
I17	ISREAL
I20	ITALY
J10	JAPAN
J40	JORDAN
K10	KOREA

XPKU40 PONGSAKO PC2171 CAPS NUM

รูปที่ ข.22 หน้าจอบันทึกข้อมูลรหัสประเทศ

SECURITIES REGISTRAR INFORMATION SYSTEM - [ZIPCODE]

Exit Entry/Update Inquiry Report System Setup Window

24-Mar-2002

ZIPCODE

Zipcode	Amphur	Province	Regional
10110	คลองเตย	กรุงเทพมหานคร	0
10120	บางคอแหลม, ยานนาวา, สาทร	กรุงเทพมหานคร	0
10130	พระประแดง	สมุทรปราการ	0
10140	รามบุรีระ	กรุงเทพมหานคร	0
10150	จอมทอง, บางขุนเทียน	กรุงเทพมหานคร	0
10160	ภาษีเจริญ, ทนongแขม	กรุงเทพมหานคร	0
10170	ตลิ่งชัน	กรุงเทพมหานคร	0
10200	พระนคร	กรุงเทพมหานคร	0
10210	ดอนเมือง	กรุงเทพมหานคร	0
10220	บางเขน	กรุงเทพมหานคร	0
10230	ลาดพร้าว	กรุงเทพมหานคร	0
10240	บางกะปิ, บึงกุ่ม	กรุงเทพมหานคร	0
10250	ประเวศ	กรุงเทพมหานคร	0
10260	พระโขนง	กรุงเทพมหานคร	0
10270	เมืองสมุทรปราการ	สมุทรปราการ	0
10280	เมืองสมุทรปราการ	สมุทรปราการ	0
10290	พระสมุทรเจดีย์	สมุทรปราการ	0
10300	คูสิต	กรุงเทพมหานคร	0
10310	ห้วยขวาง	กรุงเทพมหานคร	0
10320	ห้วยขวาง	กรุงเทพมหานคร	0
10330	ปทุมวัน	กรุงเทพมหานคร	0
10400	พญาไท, ราชเทวี	กรุงเทพมหานคร	0
10500	บางรัก	กรุงเทพมหานคร	0
10501	บางรัก	กรุงเทพมหานคร	0
10510	มีนบุรี	กรุงเทพมหานคร	0
10520	ลาดกระบัง	กรุงเทพมหานคร	0

XPKU70 PONGSAKO PC2171 CAPS NUM

รูปที่ ข.23 หน้าจอบันทึกข้อมูลรหัสไปรษณีย์

SECURITIES REGISTRAR INFORMATION SYSTEM - [BANK CODE]

Exit Entry/Update Inquiry Report System Setup Window

24-Mar-2002

BANK CODE

Bank Code	Short Name	Full Name
01	BOT	BANK OF THAILAND
02	BBL	BANGKOK BANK LIMITED
03	BBC	THE BANGKOK BANK OF COMMERCE LTD.
04	TFB	THAI FARMERS BANK LTD.
05	SPA	SECURITY PACIFIC ASIAN BANK LTD.
06	KTB	KRUNG THAI BANK
07	CHARTER	THE CHARTERED BANK
08	CMB	THE CHASE MANHATTAN BANK N.A.
09	FSB	FOUR SEAS BANK LIMITED
10	TOKYO	BANK OF TOKYO LTD.
11	TMB	THE THAI MILITARY BANK LTD.
12	TDB	THAI DANU BANK LTD.
13	FBCB	FIRST BANGKOK CITY BANK LIMITED
14	SCB	THE SIAM COMMERCIAL BANK LTD.
15	SCTB	THE SIAM CITY BANK LIMITED
16	SYB	SAYAM BANK LIMITED
17	CITY	CITY BANK
18	MSB	MITSUBI BANK LTD.
19	LTB	THE LAEM-THONG BANK LIMITED
20	NTB	NAKORNTHON BANK
21	BMB	BANGKOK METROPOLITAN BANK LTD.
22	UBB	THE UNION BANK OF BANGKOK LTD.
23	UMB	UNITED MALAYAN BANKING CORP.
24	BOA	THE BANK OF ASIA
25	BAY	BANK OF AYUDHAYA LIMITED
26	CHINA	INTER. COMMERCIAL BANK OF CHINA

XPKU80 PONGSAKO PC2171 CAPS NUM

รูปที่ ข.24 หน้าจอบันทึกข้อมูลรหัสธนาคาร

SECURITIES REGISTRAR INFORMATION SYSTEM - [BANK BRANCH CODE]

Exit Entry/Update Inquiry Report System Setup Window

24-Mar-2002

BANK BRANCH CODE

Bank Code 04 TFB - THAI FARMERS BANK LTD.

Branch Code	Branch Name
001	SAMNAK SILOM
002	TALADPLU
003	BANGKAPI
004	SADCHINGCHA
005	PRATUNAM PATUMWAN
006	THONBURI
007	BANGKRABUE
008	BANGLAMPHU
009	YOTSAE
010	PRAKHANONG
011	SAPANLUENG
012	MAHAPUEKTARAM
013	YANNAWA
014	BANGRAK
015	SAPANPUTH
016	SAPANKWAI
017	KLONGTOEY
018	PATPONG
019	PRANNOK
020	BANGSUE
021	SAPHANKRUNGTHON
022	SAPANMAI DONMUENG
023	KHINGPET
024	YAWARAJ

XPKU81 PONGSAKO PC2171 CAPS NUM

รูปที่ ข.25 หน้าจอบันทึกข้อมูลรหัสธนาคาร-สาขา

SECURITIES REGISTRAR INFORMATION SYSTEM - [RECEIPT/PAYMENT TYPE]

Exit Entry/Update Inquiry Report System Setup Window

24-Mar-2002

RECEIPT/PAYMENT TYPE

Code	Receipt/Payment Type
1	CHEQUE
2	CASH
3	TRANSFER

XPKUA0 PONGSAKO PC2171 CAPS NUM

รูปที่ ข.26 หน้าจอบันทึกข้อมูลประเภทการจ่ายเงิน

SECURITIES REGISTRAR INFORMATION SYSTEM - [INTEREST RATE GROUP CODE]

Exit Entry/Update Inquiry Report System Setup Window

24-Mar-2002

INTEREST RATE GROUP CODE

Group Code	Code	Financial Institution
001	MLR	SCB
001	MLR	TFB

RSKUB0 PONGSAKO PC2171 CAPS NUM

รูปที่ ข.27 หน้าจอบันทึกข้อมูลรหัสกลุ่มของอัตราดอกเบี้ย

SECURITIES REGISTRAR INFORMATION SYSTEM - [SECURITIES TYPE]

Exit Entry/Update Inquiry Report System Setup Window

24-Mar-2002

SECURITIES TYPE

Code	Securities Type
01	COMMON STOCK
02	PREFERRED STOCK
03	RIGHT
04	SUBSCRIPTION
05	DEBENTURE
06	GOVERNMENT BOND
07	STATE ENT. BOND
08	PROMISSORY NOTE
09	UNIT TRUST - CLOSE
10	CONVERTIBLE DEBENTURE
11	WARRANT
12	UNIT TRUST - OPEN

XPKU90 PONGSAKO PC2171 CAPS NUM

รูปที่ ข.28 หน้าจอบันทึกข้อมูลประเภทหลักทรัพย์

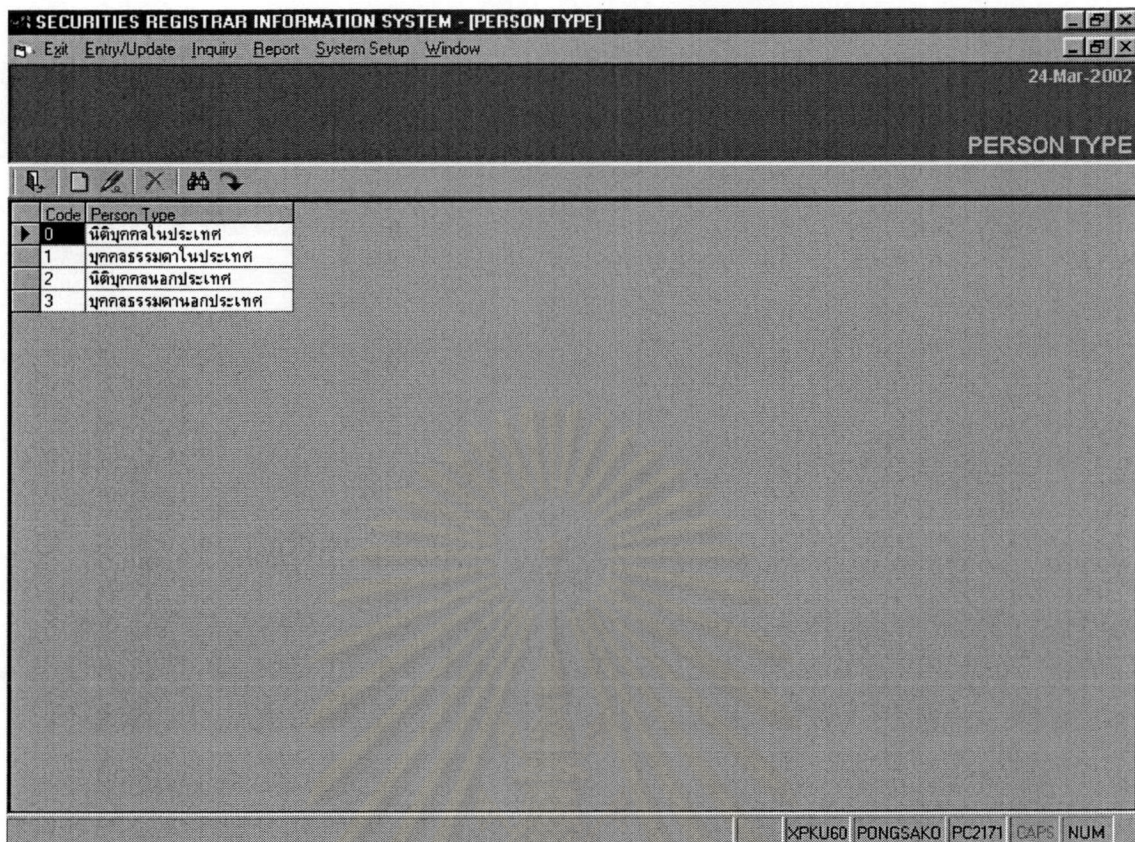

รูปที่ ข.29 หน้าจอบันทึกข้อมูลประเภทบุคคล

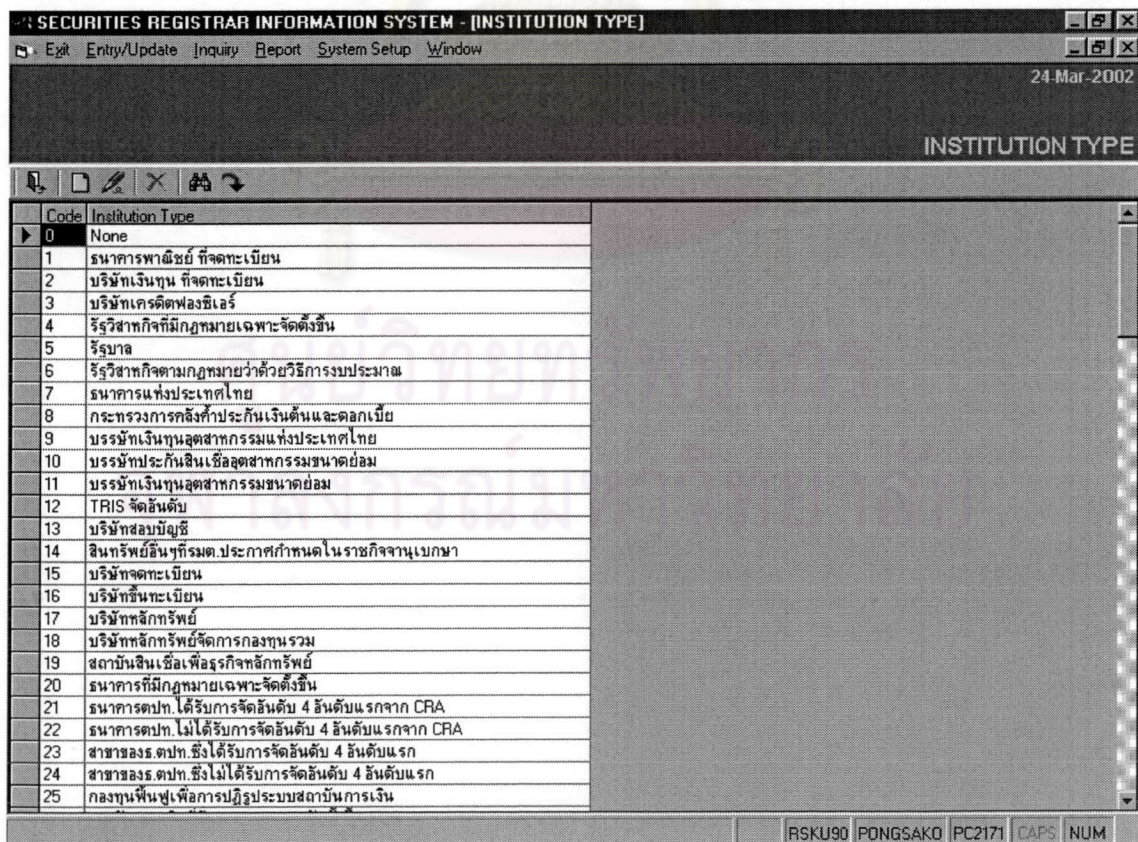

รูปที่ ข.30 หน้าจอบันทึกข้อมูลประเภทสถาบัน

SECURITIES REGISTRAR INFORMATION SYSTEM - [PARTICIPANT CODE]

Exit Entry/Update Inquiry Report System Setup Window

24-Mar-2002

PARTICIPANT CODE

Code	Participant Name
002	บล.ทีที จำกัด
003	บล. แอ๊ดคีนซัน จำกัด (มหาชน)
004	บล. นววิศเคอร์ส บิลลัส จำกัด
005	บล. ซิกโก้ จำกัด
006	บล. เมอร์ริล ลินช์ ภัทร จำกัด
008	บล. เอบีเอ็น แอมโร เอเชีย จำกัด (มหาชน)
009	บงล. กรุงไทยธนกิจ จำกัด (มหาชน)
010	บล. ยูเนี่ยน จำกัด Test
012	บล. ทยวนต้า (ประเทศไทย) จำกัด
013	บล. เลกส์รัง จำกัด (มหาชน)
014	บล. พัฒนสิน จำกัด (มหาชน)
015	บงล. เอส ซี สิ้นเอเชีย จำกัด (มหาชน)
016	บล. ธนชาติ จำกัด
019	บงล. เกียรติเนคิน จำกัด (มหาชน)
023	บงล. บุคคาลัย จำกัด (มหาชน)
026	บล. มหาสมุทร จำกัด
027	บงล. กรุงเทพธนการ จำกัด (มหาชน)
028	บงล. ร่วมเสริมกิจ จำกัด (มหาชน)
029	บงล. กรุงศรีอยุธยา จำกัด (มหาชน)
030	บงล. ไทยชาภูระ จำกัด
032	บล. ธนสยาม จำกัด
034	บล. พิไลป์ (ประเทศไทย) จำกัด (มหาชน)
038	บล. ยูไนเต็ด จำกัด (มหาชน)
200	บล. นิธิภัทร จำกัด
207	บล. ซิมโก้ จำกัด (มหาชน)
211	บล. วอร์เบิร์ก ดีลลออน ไซด์ จำกัด

XPKUC0 PONGSAKO PC2171 CAPS NUM

รูปที่ ข.31 หน้าจอบันทึกข้อมูลรหัสสมาชิกศูนย์รับฝากหลักทรัพย์

SECURITIES REGISTRAR INFORMATION SYSTEM - [BOOK-CLOSING TYPE]

Exit Entry/Update Inquiry Report System Setup Window

24-Mar-2002

BOOK-CLOSING TYPE

Code	Book-Closing Type
CO	Call Option
PO	Put Option
RD	Redemption
XA	Excluding All
XD	Excluding Dividend
XI	Excluding Interest
XM	Excluding Meeting
XO	Excluding Others
XP	Excluding Principal
XR	Excluding Rights
XW	Excluding Warrant

RSKU20 PONGSAKO PC2171 CAPS NUM

รูปที่ ข.32 หน้าจอบันทึกข้อมูลประเภทการปิดสมุดทะเบียน

SECURITIES REGISTRAR INFORMATION SYSTEM - [W/H TAX RATE INFORMATION]

Exit Entry/Update Inquiry Report System Setup Window

24-Mar-2002

W/H TAX RATE INFORMATION

Securities Type 05 DEBENTURE

Person Type	W/H Tax Rate
0	0.00
1	15.00
2	15.00
3	10.00

RSKU10 PONGSAKO PC2171 CAPS NUM

รูปที่ ข.33 หน้าจอบันทึกข้อมูลอัตราภาษีเงินที่จ่าย

SECURITIES REGISTRAR INFORMATION SYSTEM - [HOLIDAY INFORMATION]

Exit Entry/Update Inquiry Report System Setup Window

24-Mar-2002

HOLIDAY INFORMATION

Date	Description
13/04/1999	วันสงกรานต์
14/04/1999	วันสงกรานต์
15/04/1999	วันสงกรานต์
03/05/1999	ชดเชยวันแรงงาน
05/05/1999	วันฉัตรมงคล
31/05/1999	ชดเชยวันวิสาขบูชา
01/07/1999	วันพืชมงคลจรดพระนังคาส
28/07/1999	วันเข้าพรรษา
12/08/1999	วันแม่
25/10/1999	ชดเชยวันปิยมหาราช
06/12/1999	ชดเชยวันพ่อ
12/12/1999	วันรัฐธรรมนูญ
31/12/1999	วันสิ้นปี
03/01/2000	ชดเชยวันขึ้นปีใหม่
21/02/2000	ชดเชยวันมาฆบูชา
06/04/2000	วันจักรี
13/04/2000	วันสงกรานต์
14/04/2000	วันสงกรานต์
01/05/2000	วันแรงงานแห่งชาติ
05/05/2000	วันฉัตรมงคล
17/05/2000	วันวิสาขบูชา
17/07/2000	วันเข้าพรรษา
14/08/2000	ชดเชยวันแม่
23/10/2000	วันปิยมหาราช
05/12/2000	วันเฉลิมพระชนมพรรษาพระบาทสมเด็จพระ
11/12/2000	ชดเชยวันพระราชทานรัฐธรรมนูญ

XPKB0 PONGSAKO PC2171 CAPS NUM

รูปที่ ข.34 หน้าจอบันทึกข้อมูลวันหยุดธนาคาร

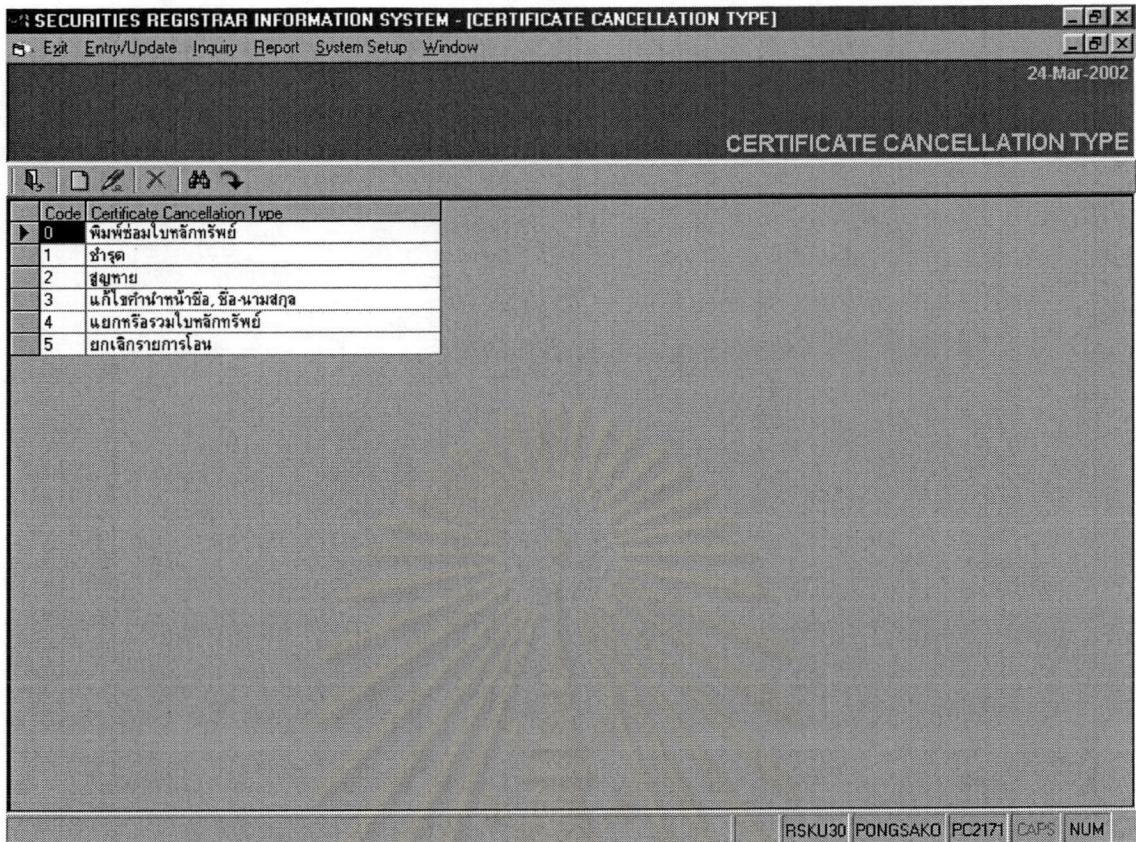

รูปที่ ข.35 หน้าจอบันทึกข้อมูลประเภทการยกเลิกใบหลักทรัพย

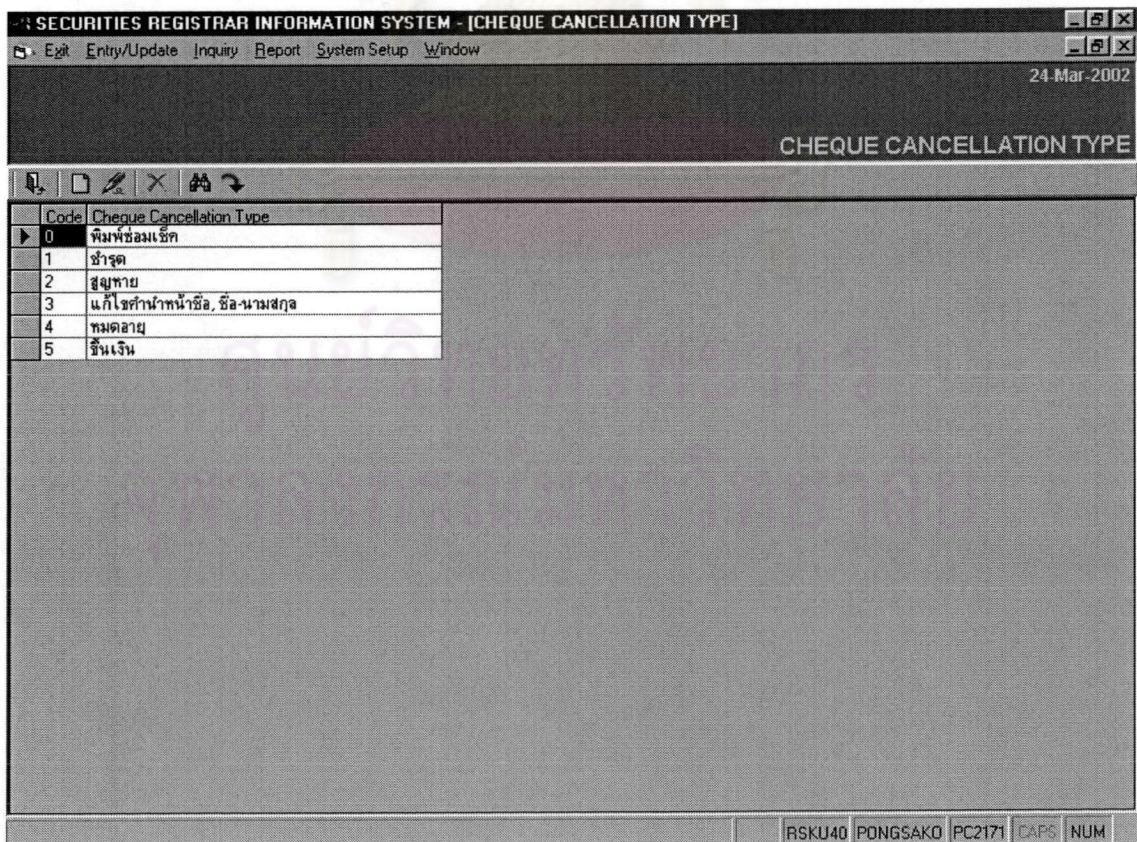

รูปที่ ข.36 หน้าจอบันทึกข้อมูลประเภทการยกเลิกเช็ค

SECURITIES REGISTRAR INFORMATION SYSTEM - [NAME GROUP CODE]

Exit Entry/Update Inquiry Report System Setup Window

24-Mar-2002

NAME GROUP CODE

Code	Name
CO	บริษัท
CO	บ.
PF	กองทุนสำรองเลี้ยงชีพ
PF	กสร.

RSKU60 PONGSAKO PC2171 CAPS NUM

รูปที่ ข.37 หน้าจอบันทึกข้อมูลรหัสกลุ่มของชื่อ

SECURITIES REGISTRAR INFORMATION SYSTEM - [FORM LAYOUT INFORMATION]

Exit Entry/Update Inquiry Report System Setup Window

24-Mar-2002

FORM LAYOUT INFORMATION

Form Type 0 Certificate

Form Name	Form Layout File
BOND	RSRF302.RPT
DEBENTURE	RSRF301.RPT

RSKU1 PONGSAKO PC2171 CAPS NUM

รูปที่ ข.38 หน้าจอบันทึกข้อมูลรูปแบบเอกสาร

ภาคผนวก ค

ตัวอย่างการออกแบบส่วนแสดงผลข้อมูล

สารบัญภาพ

รูปที่	หน้า
ค.1	แบบแสดงรายงานข้อมูลการจูงซื้อหลักทรัพย์ที่ได้รับการจัดสรรสิทธิ..... 133
ค.2	แบบแสดงรายงานสรุปยอด SDC..... 134
ค.3	แบบแสดงรายงานสรุปจำนวนหน่วยของผู้ถือหลักทรัพย์..... 135
ค.4	แบบแสดงรายงานข้อมูลการปิดสมุดทะเบียนหลักทรัพย์..... 136
ค.5	แบบแสดงรายงานผู้ถือหลักทรัพย์รายใหญ่ที่ถือหลักทรัพย์มากกว่าจำนวน % ที่กำหนด..... 137
ค.6	แบบแสดงรายงานผู้ถือหลักทรัพย์รายใหญ่ที่ถือหลักทรัพย์มากกว่าจำนวนหน่วยที่กำหนด..... 138
ค.7	แบบแสดงรายงานผู้ถือหลักทรัพย์รายใหญ่ที่ถือหลักทรัพย์มากที่สุดตามอันดับที่กำหนด..... 139
ค.8	แบบแสดงรายงานการกระจายการถือหลักทรัพย์..... 140
ค.9	แบบแสดงรายงานผู้ถือหลักทรัพย์สัญชาติต่างดาว..... 141
ค.10	แบบแสดงรายงานผู้ถือหลักทรัพย์เรียงตามบริษัทสมาชิกศูนย์รับฝากหลักทรัพย์..... 142
ค.11	แบบแสดงรายงานข้อมูลการโอนหลักทรัพย์..... 143
ค.12	แบบแสดงรายงานข้อมูลการจดทะเบียนนำหลักทรัพย์..... 144
ค.13	แบบแสดงรายงานข้อมูลการจดทะเบียนนำหลักทรัพย์ที่ยังมิได้มีการเพิกถอน..... 145
ค.14	แบบแสดงรายงานข้อมูลการยกเลิกใบหลักทรัพย์..... 146
ค.15	แบบแสดงรายงานข้อมูลการยกเลิกใบหลักทรัพย์ส่งให้กับผู้ออกหลักทรัพย์..... 147
ค.16	แบบแสดงรายงานข้อมูลผู้ถือหลักทรัพย์ประเภทฝากหลักทรัพย์เข้าศูนย์..... 148
ค.17	แบบแสดงรายงานการจ่ายดอกเบี้ย/เงินปันผล..... 149
ค.18	แบบแสดงรายงานการจ่ายดอกเบี้ย/เงินปันผลที่มีการติดจำนำ/อายัด..... 150
ค.19	แบบแสดงรูปแบบการพิมพ์ใบหลักทรัพย์..... 151
ค.20	แบบแสดงรูปแบบการพิมพ์เช็ค..... 152

SECURITIES REGISTRAR INFORMATION SYSTEM

SUBSCRIPTION UNIT INFORMATION

As of 14/05/2002

Securities Name : **หุ้นกู้ไม่มีประกัน PTTEP ใต้อนุมัติ 2545 (PTTEP#1)**

No.	Ref. No.	Holder ID.	Name	Total Unit	Certificate		Scriptless	
					Unit	Qty	Parti	Sec. A/C No.
189	1,000,189	269-0	SONY GROUP IN THAILAND REGISTERED PROVIDENT FUND	3,000				
190	1,000,190	413-8	THE OFFICE OF THE SECURITIES AND EXCHANGE COMMISSION REGIST	2,000				
191	1,000,191	417-0	THONBURI HOSPITAL REGISTERED PROVIDENT FUND	1,000				
192	1,000,192	406-5	SAHA UNION GROUP REGISTERED PORVIDENT FUND	1,000				
193	1,000,193	432-4	กองทุนเปิดอูซยาทวีมงคล	21,490				
194	1,000,194	196-1	บริษัทเงินทุน ทีเอสไอ จำกัด (มหาชน)	200,000				
195	1,000,195	395-6	CREDIT LYONNAIS SECURITIES ASIA (GUERNSEY) LIMITED	200,000				
Total				4,000,000		195		

RSRP60-PONGSAKO-14/05/2002-11.09.27

ศูนย์วิทยทรัพยากร
จุฬาลงกรณ์มหาวิทยาลัย

Page Total

428,490

รูปที่ ค.1 แบบแสดงรายงานข้อมูลการจองซื้อหลักทรัพย์ที่ได้รับการจัดสรรสิทธิ

SECURITIES REGISTRAR INFORMATION SYSTEM

SDC INFORMATION (08/01/2001)

As of 14/01/2002

Securities Name : หุ้นกู้ไม่ด้อยสิทธิ ไม่มีประกัน EAST WATER ครบกำหนด พ.ศ. 2547 (EASTW#1)

Holder ID.	Name	Unit
0-0	บริษัท ศูนย์รับฝากหลักทรัพย์ (ประเทศไทย) จำกัด เพื่อผู้ฝาก	1,738,230
0-9	THAILAND SECURITIES DEPOSITORY COMPANY LIMITED FOR DEPOSITO	319,000
Total		2,057,230

ดวงเดือน ตัตตวัทร



ศูนย์วิทยทรัพยากร
จุฬาลงกรณ์มหาวิทยาลัย

ส่วนนายทะเบียนหลักทรัพย์

0-2633-6535

รูปที่ ค.2 แบบแสดงรายงานสรุปยอด SDC

SECURITIES REGISTRAR INFORMATION SYSTEM

UNIT SUMMARY INFORMATION (10/01/2000)

As of 14/01/2002

Securities Name : หุ้นกู้ไม่ด้อยสิทธิ ไม่มีประกัน EAST WATER ครบกำหนด พ.ศ. 2547 (EASTW#1)

No.	Holder ID.	Name	Unit
173	1180-0	PF OF UNITED PALIM OIL INDUSTRY CO.,LTD.	200
174	1181-9	PF OF WYETH-AYERST (THAILAND) LIMITED	200
175	1182-7	PHATRA INSURANCE PUBLIC CO.,LTD.REGISTERED	590
176	1183-5	PIBOON INSURANCE CO.,LTD. REG. P/F	1,000
177	1184-3	STATE STREET BANK AND TRUST COMPANY, BOSTON	160,000
178	1185-1	STATE STREET BANK AND TRUST COMPANY, CANADA	30,000
179	1187-8	THE BUAKWAN OPEN-ENDED FUND	3,000
180	1188-6	THE HONGKONG AND SHANGHAI BANKING CORPORATION LIMITED	70,000
181	1189-4	กชพ.ธนาคารสแตนดาร์ดชาร์เตอร์ดนครธน ซึ่งจดทะเบียนแล้ว	2,500
182	1190-8	กลุ่มบจก.ซีทัก (ประเทศไทย) ซึ่งจดทะเบียนแล้ว	150
183	1191-6	เกียรตินาคิน ซึ่งจดทะเบียนแล้ว	1,000
184	1192-4	ที แอล ซึ่งจดทะเบียนแล้ว	100
185	1193-2	บจก. ดิจิตอลอีควิปเมนต์ (ประเทศไทย) ซึ่งจดทะเบียนแล้ว	800
186	1194-0	บจก.ดี.เอส.เอ.สยามวาลา ซึ่งจดทะเบียนแล้ว	200
187	1195-9	บจก.ภัทรลิสซิ่ง ซึ่งจดทะเบียนแล้ว	350
188	1196-7	บจก.อดัมส์อินเตอร์เนชั่นแนล ซึ่งจดทะเบียนแล้ว	300
189	1197-5	บมจ.ไทยเทเลโฟนแอนด์เทเลคอมมิวนิเคชั่น (TT&T) ซึ่งจดทะเบียนแล้ว	600
190	1198-3	บริษัท เสริมสุข จำกัด ซึ่งจดทะเบียนแล้ว	8,000
191	1199-1	กองทุนสำรองเลี้ยงชีพพนักงานกลุ่มบริษัทชินคอร์ปอเรชั่นส์ ซึ่ง	3,000
192	1200-9	พนักงานทีไอที ซึ่งจดทะเบียนแล้ว	3,500
193	1201-7	ธนาคารดีบีเอสไทยทูน จำกัด (มหาชน) ซึ่งจดทะเบียนแล้ว	21,900
194	1202-5	กองทุนสำรองเลี้ยงชีพพนักงานบริษัทการบินไทย จำกัด (มหาชน) ซึ่ง	23,650
195	1203-3	พนักงานบริษัท โลโก้อิเล็กทรอนิกส์ (ประเทศไทย) ซึ่งจดทะเบียน	740
196	1204-1	รัตนศิริ ซึ่งจดทะเบียนแล้ว	1,000
197	1206-8	สินพัฒนา ซึ่งจดทะเบียนแล้ว	1,000
198	1207-6	อเมริกันสแตนดาร์ดแลงบริษัทไคโนวริโอ ซึ่งจดทะเบียนแล้ว	2,000
199	1208-4	ABN AMRO BANK N.V. BANGKOK	30,000
200	1209-2	ชาญ เอื้อครองธรรม โดยธนาคารกสิกรไทย จำกัด (มหาชน)	2,000
201	1210-6	ปราโมช ชวนบุญทวีโล โดยธนาคารกสิกรไทย จำกัด (มหาชน)	1,000
202	1211-4	พรพงษ์ พรประภา	30,000
203	1212-2	ชาติ เทรตตั้ง จำกัด	11,000
Total			2,500,000

RSR900-PONGSAKO-14/01/2002-11:26:02

รูปที่ ค.3 แบบแสดงรายงานสรุปจำนวนหน่วยของผู้ถือหลักทรัพย์

SECURITIES REGISTRAR INFORMATION SYSTEM

BOOK-CLOSING DATE INFORMATION

As of 14/01/2002

No.	Securities Name	Type	Book-Closing Date	Processing Date	Interest Rate(%)	Current Par	Principal	Interest	Total
1	EASTW#1	XI	10/01/2000	24/01/2000	2.0000	1,000.0000		10.0000	10.0000
2		XI	10/07/2000	24/07/2000	2.0000	1,000.0000		10.0000	10.0000
3		XI	08/01/2001	22/01/2001	2.0000	1,000.0000		10.0000	10.0000
4			09/07/2001	23/07/2001	2.0000	1,000.0000		10.0000	10.0000
5			08/01/2002	22/01/2002	2.0000	1,000.0000		10.0000	10.0000
6			08/07/2002	22/07/2002	2.0000	1,000.0000		10.0000	10.0000
7			08/01/2003	22/01/2003	2.0000	1,000.0000		10.0000	10.0000
8			08/07/2003	22/07/2003	2.0000	1,000.0000		10.0000	10.0000
9			08/01/2004	22/01/2004	2.0000	1,000.0000		10.0000	10.0000
10			08/07/2004	22/07/2004	2.0000	1,000.0000	1,000.0000	10.0000	1,010.0000

RSRF70-PONGSAKO-14/01/2002-11:26:50



ศูนย์วิทยทรัพยากร
จุฬาลงกรณ์มหาวิทยาลัย

รูปที่ ค.4 แบบแสดงรายงานข้อมูลการปิดสมุดทะเบียนหลักทรัพย์

SECURITIES REGISTRAR INFORMATION SYSTEM
MAJOR HOLDER INFORMATION - >= 3 % (08/01/2001)
 As of 14/01/2002

Securities Name : **หุ้นกู้ไม่ด้อยสิทธิ ไม่เป็นประกัน EAST WATER ครบกำหนด พ.ศ. 2547 (EASTW#1)**

No.	Holder ID.	Name	Unit	% of Ownership
1	1137-1	กองทุนเปิด รวงข้าวหุ้นกู้	447,840	17.91
2	558-4	ธนาคาร เอเชีย จำกัด (มหาชน)	300,000	12.00
3 *	1411-7	STATE STREET BANK AND TRUST COMPANY	218,000	8.72
4	557-6	ธนาคารออมสิน	200,000	8.00
5	685-8	บมจ.ธนาคารกสิกรไทย	120,000	4.80
6	929-6	ไทยประกันชีวิต จำกัด	100,000	4.00
7	1285-8	กองทุนเปิดอยุธยาเงินคงคลัง	88,000	3.52
Total			1,473,840	58.95

Remark: * - Foreign Holder

BSR910-PONGSAKO-14/01/2002-11:27:34

ศูนย์วิทยทรัพยากร
จุฬาลงกรณ์มหาวิทยาลัย

รูปที่ ค.5 แบบแสดงรายงานผู้ถือหลักทรัพย์รายใหญ่ที่ถือหลักทรัพย์มากกว่าจำนวน % ที่กำหนด

SECURITIES REGISTRAR INFORMATION SYSTEM
MAJOR HOLDER INFORMATION - >= 50,000 (08/01/2001)
 As of 14/01/2002

Securities Name : **หุ้นกู้ไม่ด้อยสิทธิ ไม่มีประกัน EAST WATER ครบกำหนด พ.ศ. 2547 (EASTW#1)**

No.	Holder ID.	Name	Unit	% of Ownership
1	1137-1	กองทุนเปิด วรชั้วหุ้นกู้	447,840	17.91
2	558-4	ธนาคาร เอเชีย จำกัด (มหาชน)	300,000	12.00
3 *	1411-7	STATE STREET BANK AND TRUST COMPANY	218,000	8.72
4	557-6	ธนาคารออมสิน	200,000	8.00
5	685-8	บมจ.ธนาคารกสิกรไทย	120,000	4.80
6	929-6	ไทยประกันชีวิต จำกัด	100,000	4.00
7	1285-8	กองทุนเปิดอยุธยาสินมงคล	88,000	3.52
8	1413-3	กองทุนบำเหน็จบำนาญข้าราชการ โดยบจ.กองทุนรวมกสิกรไทย จำกัด	74,800	2.99
9 *	1409-5	MOSCOW NARODNY BANK LIMITED	65,000	2.60
10	1156-8	ธนาคารกรุงเทพ จำกัด (มหาชน)	61,200	2.45
11	783-8	สำหรับลูกจ้างประจำของส่วนราชการ ซึ่งจดทะเบียนแล้ว	54,000	2.16
12	218-6	บริษัทเงินทุน สินธุสหกรรม จำกัด (มหาชน)	50,000	2.00
Total			1,778,840	71.15

Remark: * - Foreign Holder

RSR910-PONGSAKO-14/01/2002-11:28.28

ศูนย์วิทยทรัพยากร
จุฬาลงกรณ์มหาวิทยาลัย

รูปที่ ค.6 แบบแสดงรายงานผู้ถือหลักทรัพย์รายใหญ่ที่ถือหลักทรัพย์มากกว่าจำนวนหน่วยที่กำหนด

SECURITIES REGISTRAR INFORMATION SYSTEM
MAJOR HOLDER INFORMATION - TOP 20 (10/01/2000)
 As of 14/01/2002

Securities Name : หุ้นกู้ไม่ค้ำยสิทธิ์ ไม่มีประกัน EAST WATER ครบกำหนด พ.ศ. 2547 (EASTW#1)

No.	Holder ID.	Name	Unit	% of Ownership
1	558-4	ธนาคาร เอเชีย จำกัด (มหาชน)	300,000	12.00
2	1137-1	กองทุนเปิด รวงข้าวหุ้นกู้	226,200	9.05
3	557-6	ธนาคารอมสิน	200,000	8.00
4 *	1184-3	STATE STREET BANK AND TRUST COMPANY, BOSTON	160,000	6.40
5	685-8	บมจ.ธนาคารกสิกรไทย	140,000	5.60
6	929-6	ไทยประกันชีวิต จำกัด	100,000	4.00
7 *	1089-8	RONALD FOOK SHIU LI	90,000	3.60
8	1188-6	THE HONGKONG AND SHANGHAI BANKING CORPORATION LIMITED	70,000	2.80
9	732-3	GOVERNMENT PENSION FUND BY TFAM	69,800	2.79
10	783-8	สำหรับลูกจ้างประจำของส่วนราชการ ซึ่งจดทะเบียนแล้ว	54,000	2.16
11	166-1	EGAT (R) P/F (TISCO)	53,400	2.14
12	218-6	บริษัทเงินทุน สินธุอุตสาหกรรม จำกัด (มหาชน)	50,000	2.00
	952-0	GOVERNMENT PENSION FUND BY MLP	50,000	2.00
13	753-6	กองทุนเปิดอยุธยาตราสารเจริญทรัพย์	48,000	1.92
14	505-3	กองทุนสำรองเลี้ยงชีพพนักงานการไฟฟ้าส่วนภูมิภาค ซึ่งจดทะเบียนแล้ว	46,000	1.84
15	769-2	PF OF TELEPHONE ORGANIZATION OF THAILAND	35,000	1.40
16 *	1185-1	STATE STREET BANK AND TRUST COMPANY, CANADA	30,000	1.20
	* 1208-4	ABN AMRO BANK N.V. BANGKOK	30,000	1.20
	1211-4	พรพงษ์ พรประภา	30,000	1.20
17	738-2	THAI AIRWAYS INTERNATIONAL PLC.(R)P/F (A/C#2)	28,650	1.15
18	1202-5	กองทุนสำรองเลี้ยงชีพพนักงานบริษัทการบินไทย จำกัด (มหาชน) ซี	23,650	0.95
19	686-6	กองทุนสำรองเลี้ยงชีพพนักงานการสื่อสารแห่งประเทศไทย ซึ่งจดทะเบียนแล้ว	23,000	0.92
20	1201-7	ธนาคารดีบีเอสไทยทุน จำกัด (มหาชน) ซึ่งจดทะเบียนแล้ว	21,900	0.88
Total	23	Records	1,879,600	75.18

Remark: * - Foreign Holder

RSR920-PONGSAKO-14/01/2002-11.29.14

ศูนย์วิทยทรัพยากร
จุฬาลงกรณ์มหาวิทยาลัย

รูปที่ ค.7 แบบแสดงรายงานผู้ถือหลักทรัพย์รายใหญ่ที่ถือหลักทรัพย์มากที่สุดตามอันดับที่กำหนด

SECURITIES REGISTRAR INFORMATION SYSTEM
UNIT DISTRIBUTION INFORMATION - Sex (10/01/2000)
 As of 14/01/2002

Securities Name : **หุ้นกู้ไม่ด้อยสิทธิ ไม่มีประกัน EAST WATER ครบกำหนด พ.ศ. 2547 (EASTW#1)**

Unit

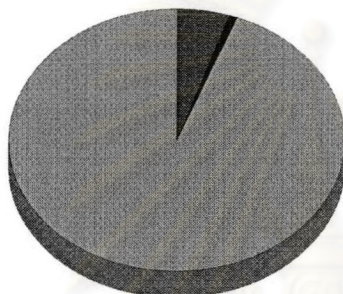

Individual	148,470	5.94%
Male	25,470	1.02%
Female	123,000	4.92%
Corporate	2,351,530	94.06%
Total	2,500,000	100.00%

Person

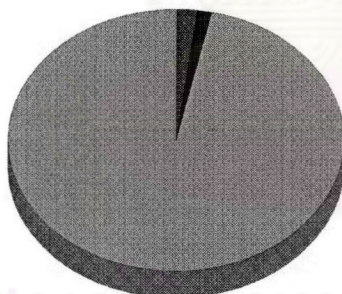

Individual	7	3.45%
Male	3	1.48%
Female	4	1.97%
Corporate	196	96.55%
Total	203	100.00%

ศูนย์วิจัยทรัพยากร
จุฬาลงกรณ์มหาวิทยาลัย

รูปที่ ค.8 แบบแสดงรายงานการกระจายการถือหลักทรัพย์

SECURITIES REGISTRAR INFORMATION SYSTEM

FOREIGN ROOM INFORMATION (18/01/2000)

As of 14/01/2002

No.	Securities Name	Thai Name	Foreign Room	SDC Local	SDC Foreign
1	PTTEP#1	หุ้นกู้ไม่มีประกัน PTTEP ไท่ถอนปี 2545		3,896,000	104,000

RSR940-PONGSAKO-14/01/2002-11:34.53



ศูนย์วิทยทรัพยากร
จุฬาลงกรณ์มหาวิทยาลัย

SECURITIES REGISTRAR INFORMATION SYSTEM

UNIT HOLDER INFORMATION BY PARTICIPANT (08/01/2001)

As of 14/01/2002

Securities Name : หุ้นกู้ไม่ด้อยสิทธิ ไม่ส่งประกัน EAST WATER ตบที่กทหนด พ.ศ. 2547 (EASTW41)

Participant : 328 - ธนาคารกรุงศรีอยุธยา จำกัด (มหาชน)

No.	Holder ID	Name	Address	Nationality	Occupation	Unit	Sec. A/C No.
1	424-3	กองทุนเปิดศรีสมมติ	1222 ธนาคารกรุงศรีอยุธยา ชั้น 14 ส่วยานิชมิตรัง ถนนพระราม 3 แขวงบางโพงพาง เขตยานนาวา กรุงเทพมหานคร 10120	ไทย	กองทุนรวมไม่ประเทศ (กองทุนเปิด)	10,000	
2	429-4	กองทุนเปิดสินเสริมดี	1222 ธนาคารกรุงศรีอยุธยา ชั้น 14 ส่วยานิชมิตรัง ถนนพระราม 3 แขวงบางโพงพาง เขตยานนาวา กรุงเทพมหานคร 10120	ไทย	กองทุนรวมไม่ประเทศ (กองทุนเปิด)	20,000	
3	750-1	กองทุนเปิดไทยพาณิชย์ธนทรัพย์	ธนาคารกรุงศรีอยุธยา จำกัด (มหาชน) ส่วยานิชมิตรัง ชั้น 14 เลขที่ 1222 ถนนพระรามที่ 3 แขวงบางโพงพาง เขตยานนาวา กรุงเทพมหานคร 10120	ไทย	กองทุนรวมไม่ประเทศ (กองทุนเปิด)	10,000	
Total	40,000	Unit	Local	Foreign	Unit	0	Records
Unit	328	3	Records	0	Records		

SECURITIES REGISTRAR INFORMATION SYSTEM

TRANSFER INFORMATION

As of 14/01/2002

Securities Name : หุ้นไม่ได้อยู่ในบัญชี EAST WATER คอมพิวเตอร์ พ.ศ. 2547 (EASTWF#1)

No.	Ref. No.	Date	Transferor		Transferee		Certificate		New Issue	
			Holder ID. Name	Holder ID. Name	Print	No.	Unit	Unit	Ch	
104	105	30/09/2001	939-3 อินเตอร์เน็ต จอห์นแคทอล ประจักษ์ชีวิต จำกัด (มหาชน)	847-8 กองทุนสำรองเลี้ยงชีพบริษัทหลักทรัพย์จัดการกองทุนรวม บีโอเอ	Y	7	500	500	500	
105	106	30/09/2001	939-3 อินเตอร์เน็ต จอห์นแคทอล ประจักษ์ชีวิต จำกัด (มหาชน)	847-8 กองทุนสำรองเลี้ยงชีพบริษัทหลักทรัพย์จัดการกองทุนรวม บีโอเอ	Y	7	1,000	1,000	9,500	
106	110	14/10/2001	937-7 สคิมมอสเตอร์ จำกัด	1-9 บริษัทเงินทุนหลักทรัพย์ ตะวันออก จำกัด	Y	6	100	100	50	
107	111	14/10/2001	938-5 สยามอินเตอร์ประจักษ์ชีวิต จำกัด	1-9 บริษัทเงินทุนหลักทรัพย์ ตะวันออก จำกัด	Y	2	100	100	9,900	
108	112	14/10/2001	1087-1 THE POST PUBLISHING PUBLIC COMPANY LIMITED	1-9 บริษัทเงินทุนหลักทรัพย์ ตะวันออก จำกัด	Y	90	200	200	50	
									100	
									9,800	

SECURITIES REGISTRAR INFORMATION SYSTEM
PLEDGE INFORMATION

As of 14/01/2002

Securities Name : หุ้นกู้เมืองสีหิรี ไม่เป็นประกัน EAST WATER ควบคุมกำหนด พ.ศ. 2547 (EASTWF#1)

No.	Ref. No.	Date	Pledger		Pledgee		Type	Dvd.	Pr.	R. Unit C. No.	Unit	Withdrawal	
			Holder ID.	Name	Holder ID.	Name						Date	Unit
1	1	14/10/2001	226-7	บริษัท ไทยพาณิชย์ประกันภัย จำกัด (มหาชน)	2-7	บริษัทเมืองสีหิรีประกันภัย จำกัด (มหาชน)	C	1	1	0	6,000		6,000
2	3	14/10/2001	825-7	กองทุนสำรองเลี้ยงชีพ ไทยทวีทรัพย์ 1 ซึ่งจดทะเบียนแล้ว	3-5	บริษัทเมืองสีหิรีประกันภัย นวมินทร์ จำกัด (มหาชน)	C	2	1	100	100		6,000
3	4	14/10/2001	4-3	ธนาคารทหารไทย จำกัด (มหาชน)	1-9	บริษัทเมืองสีหิรีประกันภัย สาขาเมืองสีหิรี จำกัด	S	2	1	8,000	10,000		2,000
												15/07/2001	1,500
												10/10/2001	500

Remark: 1 - Pledger 2 - Pledgee

SRF50-PONGSAKO-14/01/2002-11:47:35

SRF50-PONGSAKO-14/01/2002-11-48.07

Page 1

SECURITIES REGISTRAR INFORMATION SYSTEM

PLEDGE INFORMATION - Current

As of 14/01/2002

Securities Name : หุ้นไม่ได้อิสริ ไม่ได้ประกัน EAST WATER ตบกำหนด พ.ศ. 2547 (EASTWF#1)

No.	Ref. No.	Date	Pledger		Pledgee		Type	Dvd. Pr.	R. Unit C. No.	Unit	Withdrawal	
			Holder ID. Name	Holder ID. Name	Holder ID. Name	Holder ID. Name					Date	Unit
1	3	14/10/2001	825-7 กองทุนสำรองเลี้ยงชีพ ไทยวิวัฒน์ 1 ซึ่งจดทะเบียนแล้ว	3-5 บริษัทเงินลงทุนหลักทรัพย์ นวมินทร์ จำกัด (มหาชน)			C	2	1	100		
2	4	14/10/2001	4-3 ธนาคารทหารไทย จำกัด (มหาชน)	1-9 บริษัทเงินลงทุนหลักทรัพย์ ตะวันออก จำกัด			S	2	1	8,000	10,000	2,000
												15/07/2001
												10/10/2001
												50

Remark: 1 . Pledger 2 . Pledgee

SRF50-PONGSAKO-14/01/2002-11-48.07

รูปที่ ค.13 แบบแสดงรายงานข้อมูลการจดทะเบียนหลักทรัพย์ที่ยังไม่ได้มีการเพิกถอน

**SECURITIES REGISTRAR INFORMATION SYSTEM
CERTIFICATE CANCELLATION INFORMATION**

As of 14/01/2002

Securities Name : หุ้นกู้ไม่ประจำถิ่น SFI ครบกำหนด พ.ศ. 2544 (SFI#2)

No.	Ref. No.	Date	Type	Holder ID, Name	Certificate		New Issue	
					No.	Unit	Unit	Qt
1	5	29/01/2002	0	649-1 บริษัท ไร่สีสุก อีแมคคอร์เนชั่นแอนด์ จำกัด (มหาชน) 650-5 บริษัท สยามรุ่งเรืองประกันภัยชีวิต จำกัด 651-3 นางอังกาบ นุชนันต์สุดี	1	50,000		
2	6	29/01/2002	1	669-6 น.ส.วิภา พูนศักดิ์อุดมสิน	3	10,000		
3	7	29/01/2002	4	671-8 นางอภัย ทองสีอาคม	17	20,000		
					18	20,000	5,000	10,000

หมายเหตุ: 0 - คืนพร้อมใบหักทรัพย์ 1 - ชำร 2 - สูญหาย 3 - แก้ไขค่านำหน้าชื่อ 4 - แยกหรือรวมใบหักทรัพย์ 5 - ยกเลิกการขายโอน

**SECURITIES REGISTRAR INFORMATION SYSTEM
CERTIFICATE CANCELLATION INFORMATION - Issuer**

As of 14/01/2002

Securities Name : หุ้นกู้ไม่ระบุหนี้ SP1 ครบกำหนด พ.ศ. 2544 (SP1#2)

No.	Ref. No.	Date	Type	Holder ID.	Name	Certificate		New Issue	
						No.	Unit	Unit	Qt.
1	6	28/01/2002	1	669-6	น.ส.วิพร พูนศักดิ์อุดมสิน	17	20,000		
2	7	28/01/2002	4	671-8	นางขวัญ ทองมีอาคม	18	20,000	5,000	
									10,000

Remark: 0 - พันธุ์ยอมใบหลักทรัพย์ 1 - ชำร 2 - สุญหาบ 3 - เน้ใส่ค่านำหน้าชื่อ, ชื่อ-นามสกุล 4 - แทนหรือรวมใบหลักทรัพย์ 5 - ยกเลิกรายการโอน

รูปที่ ค. 15 แบบแสดงรายงานข้อมูลการยกเลิกใบหลักทรัพย์ส่งให้กับผู้ออกหลักทรัพย์

SECURITIES REGISTRAR INFORMATION SYSTEM

SRG INFORMATION

As of 14/01/2002

Securities Name : หุ้นกู้ไม่มีคูปอง ไม่เสียปันผล EAST WATER คอมพิวเตอร์ พ.ศ. 2547 (EASTW#1)

No.	Ref. ID.	Ref. No.	Name Address	Tel. No.	Tax ID. Tax Deduct	Date of Birth Sex	Nationality Occupation	Unit	Parti	Sec. A/C No
1	5-2001000	1	ABN AMRO BANK N.V BANGKOK CUSTODY SERVICE DEPT. 2FL, 179/3 BANGKOK CITY TOWER, SOUTH S ATHORN RD.THUNGMAHAMEK, SATHORN กรุงเทพมหานคร 10120	679-6900	3104119487 Y	O	ไทย ธนาคารพาณิชย์	33,000		326
2	5-F 02152M	2	ALCAN NIKKEI SIAM CO.,LTD. REG. P/F C/O ศูนย์ค้ำประกัน, TISCO, PROVIDENT FUND 317 อาคารมณีนพิต ชั้น 8 ถ.สีลม เขตบางรัก กรุงเทพมหานคร 10600		Y	O	ไทย กองทุนสำรองเลี้ยงชีพ	467		002
3	5-F 02152M	3	MOSCOW NARODNY BANK LIMITED C/O STANDARD CHARTERED BANK 990 RAMA IV ROAD BANGRAK กรุงเทพมหานคร 10600	232-6337	Y	O	BRITISH นิติบุคคลอื่นฯ	65,000		312
4	3-79000444	4	RONALD LI FOOK SHIU CUSTODY SERVICES DEPT 2FL, 179/3 BANGKOK CITY TOWER, SOUTH S ATHORN RD.THUNGMAHAMEK, SATHORN กรุงเทพมหานคร 10120	6796900 EXT 13	Y	M	BRITISH บุคคล - บุคคลธรรมดาอื่นฯ	7,000		326
5	5-594/2533	5	PIBOON INSURANCE CO.,LTD. REG. P/F 123 ถ.รัชดาภิเษก ชั้น 4 แขวงดินแดง เขตดินแดง กรุงเทพมหานคร 10320	2466908	0000000000 Y	O	ไทย กองทุนสำรองเลี้ยงชีพ	1,000		002
6	5-1542561	6	RUAM TUN 1 REGISTERED PROVIDENT FUND C/O ศูนย์ค้ำประกัน, TISCO, PROVIDENT FUND อาคารมณีนพิต ชั้น 8 ถ.สีลม เขตบางรัก กรุงเทพมหานคร 10600		Y	O	ไทย กองทุนสำรองเลี้ยงชีพ	2,934		002
7	5-1542561	7	RUAM TUN 2 (R) P/F C/O ศูนย์ค้ำประกัน, FIDUCIARY SERVICES 48/8 อาคารทีลีไทเวอร์ ถนนสีปทุมเหนือ เขตบางรัก กรุงเทพมหานคร 10600		Y	O	ไทย กองทุนสำรองเลี้ยงชีพ	10,884		002
8	5-1542561	8	STATE STREET BANK AND TRUST COMPANY C/O STANDARD CHARTERED BANK 990 RAMA IV ROAD BANGRAK กรุงเทพมหานคร 10600	232-6337	Y	O	AMERICAN นิติบุคคลอื่นฯ	218,000		312
9	5-1542561	9	STATE STREET BANK AND TRUST COMPANY, FOR CANADA C/O STANDARD CHARTERED BANK 990 RAMA IV ROAD BANGRAK กรุงเทพมหานคร 10600	232-6337	Y	O	CANADIAN นิติบุคคลอื่นฯ	29,000		312
10	5-1542561	10	THAI AIRWAYS INTERNATIONAL PLC (R/P/F (A/CH2) C/O ศูนย์ค้ำประกัน, FIDUCIARY SERVICES 48/8 ทีลีไทเวอร์ ชั้น 5 ถ.สาทรเหนือ บางรัก กทม. กรุงเทพมหานคร 10600	2377788.633600	0000000000 Y	O	ไทย กองทุนสำรองเลี้ยงชีพ	20,913		002
11	5-1542561	11	THAI BULK SERVICES CO., LTD. (R) P/F		0000000000		ไทย	245		002

รูปที่ ค.16 แบบแสดงรายการข้อมูลผู้ถือหลักทรัพย์ประเภทฝากหลักทรัพย์เข้าสู่บัญชี

SFP90-PONGSAKO-14/01/2002-11:54:53

Page

SECURITIES REGISTRAR INFORMATION SYSTEM
 INTEREST/DIVIDEND INFORMATION (08/01/2001)

As of 14/01/2002

Securities Name : หุ้นไม่ได้ออกสิทธิ์ ในบริษัท EAST WATER ตมกำหนด พ.ศ. 2547 (EASTWF1)

Payment Date : 22/01/2001

Book-Closing Date : 08/01/2001

Payment No. : 3

Current Par : 1,000.00
 Interest Rate : 2.00000
 Basis : 30/360
 Days : 18

No.	Holder ID, Name Beneficiary	Unit	Current Principal	Principal	Interest	W/H Tax	Total Amount
138	1456-7 สิวณี นิสิติน แม่แบบจดทะเบียน (ประเทศไทย) ซึ่งจดทะเบียนแล้ว	600	600,000.00		6,000.00		6,000.00
139	1467-5 บริษัท เมืองไทยประกันชีวิต จำกัด (ป/ช2) โดย บริษัทหลักทรัพย์ในเออร์	5,000	5,000,000.00		50,000.00		50,000.00
140	1639-4 กองทุนสำรองเลี้ยงชีพพนักงาน บริษัท อีเอ็มกรุ๊ป จำกัด (ประเทศไทย) จก. ซึ่งจดทะเบียนแล้ว	155	155,000.00		1,550.00		1,550.00
Total		2,500,000	2,500,000,000.00	0.00	25,000,000.00	560,465.00	24,439,545.00

SFP90-PONGSAKO-14/01/2002-11:54:53

SECURITIES REGISTRAR INFORMATION SYSTEM

INTEREST/DIVIDEND INFORMATION - Pledge (08/01/2001)

As of 14/01/2002

Securities Name : หุ้นไม่ด้อยสิทธิ์ ไม่เป็นประกัน EAST WATER ตามกำหนด พ.ศ. 2547 (EASTW#1)

Payment Date : 22/01/2001

Look-Closing Date : 08/01/2001

Payment No. : 3

Current Par : 1,000.0
Interest Rate : 2.0000%
Basis : 30/360
Days : 18

No.	Holder ID.	Name Beneficiary	Unit	Current Principal	Principal	Interest	W/H Tax	Total Amount
1	825-7	กองทุนสำรองเลี้ยงชีพ ไทยทวิวิทย์ 1 ซึ่งจดทะเบียนแล้ว 3-5 บริษัทเงินทุนหลักทรัพย์ นวมินทร์ จำกัด (มหาชน)	100	100,000.00		1,000.00		1,000.00
			100	100,000.00	0.00	1,000.00	0.00	1,000.00
Total								

บริษัท โมเดิร์นโฮม ดีเวลอปเม้นท์ จำกัด (มหาชน)
MODERN HOME DEVELOPMENT PUBLIC COMPANY LIMITED

ที่ผู้รับเงิน M-HOME ครั้งที่ 2 ครบกำหนดโดยอัตโนมัติ 2542
 Secured Debenture # 2 of M-HOME Due 1999

วันครบกำหนดโดยอัตโนมัติ Maturity Date 28 ตุลาคม 2542 October 28, 1999	จำนวนเงินที่ออก Total Amount of Issue 700,000,000 บาท 700,000,000 Baht
ระยะเวลา Maturity 3 ปี 3 Years	มูลค่าต่อตราใบ Value per Unit 1,000 บาท 1,000 Baht

อัตราดอกเบี้ยโดยอัตโนมัติ MLR + 1.25% ต่อปี ดอกเบี้ยที่ผู้ชำระ: 2 ครั้ง โดยชำระเป็นเช็คตามกำหนดที่ปรากฏในหนังสือใบนี้
 A floating interest rate is calculated from MLR + 1.25% p.a. payable semi-annually by crossed cheque sent by registered mail to the address on the Debenture Holder Registration.

ชื่อผู้ถือหุ้น
 Name of Debenture Holder
เรืออากาศตรี อรรถ โตเชื้อ

เลขทะเบียนผู้ถือหุ้น
 Debenture Holder Registration No.
 00000000094

วันที่ออกใบ
 Date of Issuance
 12 กรกฎาคม พ.ศ. 2539

จำนวนเงิน (บาท)
 Amount (Baht)
 -20,000- (สองหมื่นบาทถ้วน)

จำนวนที่ชำระ
 No. of Debentures
 จำนวนที่ชำระหุ้น
 2,000

เลขที่ใบ
 Certificate No.
 00007

ผู้ถือหุ้นและผู้ชำระ
 The Debenture Holder agrees to appoint the approved Debenture Holder Representative from the **คณะกรรมการ** / **นายทะเบียน**
 Director (s) / Registrar

บริษัท โมเดิร์นโฮม ดีเวลอปเม้นท์ จำกัด (มหาชน) จะได้ออกใบรับตราเงินฝากคืนในวันที่ 28 ตุลาคม 2542 หรือโดยผู้ถือตราเงินฝากตามระเบียบที่ปรากฏในเอกสารกำกับตราเงินฝากและใบชี้แจงข้อควรปฏิบัติของผู้ถือหุ้นที่ 1.1.3 (2) ณ สำนักงานใหญ่ของช.พ.ด.ม.ที่ 107 ถนนพหลโยธิน กรุงเทพฯ รหัสไปรษณีย์ 10330 (กรุงเทพฯ)
 Modern Home Development Public Company Limited will redeem the debentures on October 28, 1999 or early if the debentures as specified in the Terms and Conditions of this debenture number 1.1.3(2) at the head office of Debenture Registrar which is The Investment and Securities Public Company Limited.
 ผู้ถือตราเงินฝากและผู้ชำระ: 2 ครั้ง โดยชำระตามใบชี้แจงข้อควรปฏิบัติของผู้ถือหุ้นที่ 1.1.3 (2) ณ สำนักงานใหญ่ของช.พ.ด.ม.ที่ 107 ถนนพหลโยธิน กรุงเทพฯ รหัสไปรษณีย์ 10330 (กรุงเทพฯ)
 The Terms and Conditions of the debentures are described in the prospectus. Major Terms and Conditions are summarized on the back of this Certificate.

รูปที่ ค.19 แบบแสดงรูปแบบการพิมพ์ใบหลักฐานตราหนี้

ภาคผนวก ง

โครงสร้างและรายละเอียดของตารางข้อมูล

สารบัญตาราง

ตารางที่	หน้า
ง.1 ตารางข้อมูลหลักทรัพย์.....	157
ง.2 ตารางข้อมูลหลักทรัพย์ - เลขที่ในการใช้งาน.....	158
ง.3 ตารางข้อมูลหลักทรัพย์ - จำนวนวันปิดสมุดทะเบียน.....	158
ง.4 ตารางข้อมูลหลักทรัพย์ - อัตราดอกเบี้ย.....	159
ง.5 ตารางข้อมูลผู้ถือหลักทรัพย์.....	159
ง.6 ตารางข้อมูลใบหลักทรัพย์.....	160
ง.7 ตารางข้อมูลการยกเลิกใบหลักทรัพย์.....	160
ง.8 ตารางข้อมูลการโอนหลักทรัพย์.....	161
ง.9 ตารางข้อมูลการโอนหลักทรัพย์ - ใบหลักทรัพย์เดิม.....	161
ง.10 ตารางข้อมูลการโอนหลักทรัพย์ - ใบหลักทรัพย์ใหม่.....	161
ง.11 ตารางข้อมูลการโอนหลักทรัพย์ - จดทะเบียนการรับโอน.....	161
ง.12 ตารางข้อมูลการจดทะเบียนจำนำ/อายัดหลักทรัพย์.....	162
ง.13 ตารางข้อมูลการจดทะเบียนจำนำ/อายัดหลักทรัพย์ - ใบหลักทรัพย์.....	162
ง.14 ตารางข้อมูลการจดทะเบียนจำนำ/อายัดหลักทรัพย์ - ผากหลักทรัพย์เข้าศูนย์ฯ.....	162
ง.15 ตารางข้อมูลการจองซื้อหลักทรัพย์ที่ได้รับการจัดสรรสิทธิ.....	163
ง.16 ตารางข้อมูลการจองซื้อหลักทรัพย์ที่ได้รับการจัดสรรสิทธิ - ใบหลักทรัพย์.....	163
ง.17 ตารางข้อมูลการปิดสมุดทะเบียน.....	163
ง.18 ตารางข้อมูลการจ่ายผลประโยชน์จากการถอนหลักทรัพย์.....	164
ง.19 ตารางข้อมูลสถาบัน.....	165
ง.20 ตารางข้อมูลอัตราดอกเบี้ย.....	165
ง.21 ตารางข้อมูลที่อยู่ธนาคาร-สาขา.....	165
ง.22 ตารางข้อมูลการถือหลักทรัพย์.....	166
ง.23 ตารางข้อมูลผู้ถือหลักทรัพย์ - ผากหลักทรัพย์เข้าศูนย์ฯ.....	166
ง.24 ตารางข้อมูลอัตราดอกเบี้ยที่จ่าย.....	167
ง.25 ตารางข้อมูลประเภทการปิดสมุดทะเบียน.....	167
ง.26 ตารางข้อมูลประเภทการยกเลิกใบหลักทรัพย์.....	167

สารบัญตาราง (ต่อ)

ตารางที่	หน้า
ง.27 ตารางข้อมูลประเภทการยกเลิกเช็ค.....	168
ง.28 ตารางข้อมูลรหัสกลุ่มของชื่อ.....	168
ง.29 ตารางข้อมูลรหัสการจ่ายดอกเบี้ยในแต่ละปี.....	168
ง.30 ตารางข้อมูลรหัสวิธีการคำนวณดอกเบี้ย.....	168
ง.31 ตารางข้อมูลประเภทสถาบัน.....	168
ง.32 ตารางข้อมูลประเภทแบบเอกสาร.....	168
ง.33 ตารางข้อมูลรูปแบบเอกสาร.....	169
ง.34 ตารางข้อมูลรหัสกลุ่มของอัตราดอกเบี้ย.....	169
ง.35 ตารางข้อมูลการทำงานของระบบ.....	169
ง.36 ตารางข้อมูลสถานะการทำงานของระบบ.....	169
ง.37 ตารางข้อมูลเลขที่ในการใช้งานในระบบ.....	169
ง.38 ตารางข้อมูลผู้ใช้งานในระบบ.....	170
ง.39 ตารางข้อมูลส่วนงานของผู้ใช้งานในระบบ.....	170
ง.40 ตารางข้อมูลระบบ.....	170
ง.41 ตารางข้อมูลประเภทเลขประจำตัว.....	170
ง.42 ตารางข้อมูลรหัสสัญชาติ.....	170
ง.43 ตารางข้อมูลรหัสอาชีพ.....	171
ง.44 ตารางข้อมูลรหัสประเทศ.....	171
ง.45 ตารางข้อมูลรหัสค่าน้ำหน้ำชื่อ.....	171
ง.46 ตารางข้อมูลประเภทบุคคล.....	171
ง.47 ตารางข้อมูลรหัสไปรษณีย์.....	171
ง.48 ตารางข้อมูลรหัสธนาคาร.....	172
ง.49 ตารางข้อมูลรหัสธนาคาร-สาขา.....	172
ง.50 ตารางข้อมูลประเภทหลักทรัพย์.....	172
ง.51 ตารางข้อมูลประเภทการรับ-จ่ายเงิน.....	172
ง.52 ตารางข้อมูลวันหยุดธนาคาร.....	172
ง.53 ตารางข้อมูลรหัสสมาชิกศูนย์รับฝากหลักทรัพย์.....	173
ง.54 ตารางข้อมูลหลักทรัพย์ - การแก้ไขข้อมูล.....	173
ง.55 ตารางข้อมูลหลักทรัพย์ - เลขที่ในการใช้งาน - การแก้ไขข้อมูล.....	174
ง.56 ตารางข้อมูลหลักทรัพย์ - จำนวนวันปิดสมุดทะเบียน - การแก้ไขข้อมูล.....	175
ง.57 ตารางข้อมูลหลักทรัพย์ - อัตราดอกเบี้ย - การแก้ไขข้อมูล.....	175

สารบัญตาราง (ต่อ)

ตารางที่	หน้า
จ.58 ตารางข้อมูลผู้ถือหลักทรัพย์ – การแก้ไขข้อมูล.....	175
จ.59 ตารางข้อมูลการยกเลิกใบหลักทรัพย์ – การแก้ไขข้อมูล.....	176
จ.60 ตารางข้อมูลการโอนหลักทรัพย์ – การแก้ไขข้อมูล.....	177
จ.61 ตารางข้อมูลการโอนหลักทรัพย์ – ใบหลักทรัพย์เดิม - การแก้ไขข้อมูล.....	177
จ.62 ตารางข้อมูลการโอนหลักทรัพย์ – ใบหลักทรัพย์ใหม่ - การแก้ไขข้อมูล.....	178
จ.63 ตารางข้อมูลการจดทะเบียนจำนำ/อายัดหลักทรัพย์ – การแก้ไขข้อมูล.....	178
จ.64 ตารางข้อมูลการจดทะเบียนจำนำ/อายัดหลักทรัพย์ – ใบหลักทรัพย์ – การแก้ไขข้อมูล.....	179
จ.65 ตารางข้อมูลการจดทะเบียนจำนำ/อายัดหลักทรัพย์ – ฝากหลักทรัพย์เข้าศูนย์ฯ – การแก้ไขข้อมูล.....	179
จ.66 ตารางข้อมูลการจองซื้อหลักทรัพย์ที่ได้รับการจัดสรรสิทธิ – การแก้ไขข้อมูล.....	179
จ.67 ตารางข้อมูลการจองซื้อหลักทรัพย์ที่ได้รับการจัดสรรสิทธิ – ใบหลักทรัพย์ – การแก้ไขข้อมูล.....	180
จ.68 ตารางข้อมูลการปิดสมุดทะเบียน – การแก้ไขข้อมูล.....	180
จ.69 ตารางข้อมูลสถาบัน – การแก้ไขข้อมูล.....	181
จ.70 ตารางข้อมูลอัตราดอกเบี้ย – การแก้ไขข้อมูล.....	182
จ.71 ตารางข้อมูลที่อยู่ธนาคาร-สาขา – การแก้ไขข้อมูล.....	182
จ.72 ตารางข้อมูลผู้ถือหลักทรัพย์ – ฝากหลักทรัพย์เข้าศูนย์ฯ – การแก้ไขข้อมูล.....	182
จ.73 ตารางข้อมูลอัตราการหักภาษี ณ ที่จ่าย – การแก้ไขข้อมูล.....	183
จ.74 ตารางข้อมูลประเภทการปิดสมุดทะเบียน – การแก้ไขข้อมูล.....	184
จ.75 ตารางข้อมูลประเภทการยกเลิกใบหลักทรัพย์ – การแก้ไขข้อมูล.....	184
จ.76 ตารางข้อมูลประเภทการยกเลิกเช็ค – การแก้ไขข้อมูล.....	184
จ.77 ตารางข้อมูลรหัสกลุ่มของชื่อ – การแก้ไขข้อมูล.....	185
จ.78 ตารางข้อมูลประเภทสถาบัน – การแก้ไขข้อมูล.....	185
จ.79 ตารางข้อมูลรูปแบบเอกสาร – การแก้ไขข้อมูล.....	185
จ.80 ตารางข้อมูลรหัสกลุ่มของอัตราดอกเบี้ย – การแก้ไขข้อมูล.....	185
จ.81 ตารางข้อมูลเลขที่ในการใช้งานในระบบ – การแก้ไขข้อมูล.....	186
จ.82 ตารางข้อมูลผู้ใช้งานในระบบ – การแก้ไขข้อมูล.....	186
จ.83 ตารางข้อมูลส่วนงานของผู้ใช้งานในระบบ – การแก้ไขข้อมูล.....	186
จ.84 ตารางข้อมูลระบบ – การแก้ไขข้อมูล.....	187
จ.85 ตารางข้อมูลประเภทเลขประจำตัว – การแก้ไขข้อมูล.....	187
จ.86 ตารางข้อมูลรหัสสัญชาติ – การแก้ไขข้อมูล.....	187
จ.87 ตารางข้อมูลรหัสอาชีพ – การแก้ไขข้อมูล.....	188
จ.88 ตารางข้อมูลรหัสประเทศ – การแก้ไขข้อมูล.....	188

สารบัญตาราง (ต่อ)

ตารางที่	หน้า
ง.89 ตารางข้อมูลรหัสคำนำหน้าชื่อ – การแก้ไขข้อมูล.....	188
ง.90 ตารางข้อมูลประเภทบุคคล – การแก้ไขข้อมูล.....	189
ง.91 ตารางข้อมูลรหัสไปรษณีย์ – การแก้ไขข้อมูล.....	189
ง.92 ตารางข้อมูลรหัสธนาคาร – การแก้ไขข้อมูล.....	189
ง.93 ตารางข้อมูลรหัสธนาคาร-สาขา – การแก้ไขข้อมูล.....	189
ง.94 ตารางข้อมูลประเภทหลักทรัพย์ – การแก้ไขข้อมูล.....	190
ง.95 ตารางข้อมูลประเภทการรับ-จ่ายเงิน – การแก้ไขข้อมูล.....	190
ง.96 ตารางข้อมูลวันหยุดธนาคาร – การแก้ไขข้อมูล.....	190
ง.97 ตารางข้อมูลรหัสสมาชิกศูนย์รับฝากหลักทรัพย์ – การแก้ไขข้อมูล.....	191



ศูนย์วิทยทรัพยากร
จุฬาลงกรณ์มหาวิทยาลัย

ตารางที่ ง.1 ตารางข้อมูลหลักทรัพย์

TABLE NAME	RSF00100					
FIELD NO.	FIELD NAME	TYPE	WIDTH	DEC	KEY	DESCRIPTION
1	SECNAME	C	15		PK	ชื่อหลักทรัพย์
2	ISINCODE	C	10			รหัสหลักทรัพย์สากล
3	ENGNAME	C	60			ชื่อเต็ม (อังกฤษ)
4	THAINAME	C	80			ชื่อเต็ม (ไทย)
5	SECTCODE	C	2			ประเภทหลักทรัพย์
6	ISSUER	C	15			ผู้ออกหลักทรัพย์
7	UDRWRTER	C	15			ผู้รับประกันการจัดจำหน่ายหลักทรัพย์
8	UNIT	N	13	4		จำนวนหน่วย
9	PAR	N	13	4		มูลค่าต่อหน่วยเริ่มต้น
10	REDPAR	N	13	4		มูลค่าต่อหน่วย ณ วันที่ถอน
11	CURPAR	N	13	4		มูลค่าต่อหน่วย ณ ปัจจุบัน
12	REGD	D				วันที่จดทะเบียนทำการซื้อ-ขาย
13	ISSUED	D				วันที่ออกหลักทรัพย์
14	MATD	D				วันที่ครบกำหนดได้ถอนหลักทรัพย์
15	MJHLD	N	2	0		% ผู้ถือหุ้นรายใหญ่
16	FHLDLIMIT	N	2	0		% ผู้ถือหุ้นต่างด้าว
17	CERTFORM	C	10			รูปแบบใบหลักทรัพย์
18	SPDSHIFT	C	1			การเลื่อนวันปิดสมุดทะเบียนกรณีตรงกับวันหยุดทำการธนาคาร
19	CONTACT	C	50			บุคคลที่ติดต่อ
20	REMARK	C	50			หมายเหตุ
21	FQCODE	N	1	0		การจ่ายดอกเบี้ยในแต่ละปี
22	CPDAYCODE	N	1	0		วิธีการคำนวณดอกเบี้ย
23	FIRSTPAYD	D				วันที่จ่ายดอกเบี้ยครั้งแรก
24	PAYDAY	N	2	0		วันที่จ่ายดอกเบี้ย
25	RNDBASIS	C	1			วิธีการปรับเศษทศนิยมที่ได้จากการคำนวณดอกเบี้ย
26	RNDDEC	N	1	0		จำนวนทศนิยมที่ใช้
27	INTRATE	N	7	4		อัตราดอกเบี้ย
28	FLOATDAYS	N	2	0		จำนวนวันก่อนวันที่คิดดอกเบี้ย

ตารางที่ ง.1 ตารางข้อมูลหลักทรัพย์ (ต่อ)

TABLE NAME	RSF00100					
FIELD NO.	FIELD NAME	TYPE	WIDTH	DEC	KEY	DESCRIPTION
29	PAYDSHIFT	C	1			การเลื่อนวันจ่ายดอกเบี้ยกรณีตรงกับวันหยุดทำการธนาคาร
30	CALDSHIFT	L				การเลื่อนวันที่ใช้ในการคำนวณดอกเบี้ย
31	WHTAXNO	C	20			เลขที่หนังสืออนุญาต ภ.ง.ด.
32	WHTAXD	D				วันที่หนังสืออนุญาต ภ.ง.ด.
33	WHTAXOPT	L				การเลือกหักภาษี ณ ที่จ่าย
34	CHQDESC	C	50			รายละเอียดบนเช็ค
35	CHQFORM	C	10			รูปแบบเช็ค

ตารางที่ ง.2 ตารางข้อมูลหลักทรัพย์ - เลขที่ในการใช้งาน

TABLE NAME	RSF00110					
FIELD NO.	FIELD NAME	TYPE	WIDTH	DEC	KEY	DESCRIPTION
1	SECNAME	C	15		PK	ชื่อหลักทรัพย์
2	CERTNOB	N	5	0		เลขที่ใบหลักทรัพย์เริ่มต้น
3	CERTNOE	N	5	0		เลขที่ใบหลักทรัพย์สิ้นสุด
4	CHQNOB	N	7	0		เลขที่เช็คเริ่มต้น
5	CHQNOE	N	7	0		เลขที่เช็คสิ้นสุด
6	TRANNO	N	9	0		เลขที่ทำการโอน
7	PLEDGENO	N	9	0		เลขที่จดทะเบียน
8	SEQUSTNO	N	9	0		เลขที่อายัด
9	CERTCANNO	N	9	0		เลขที่ยกเลิกใบหลักทรัพย์
10	STATUS	C	1			สถานะ

ตารางที่ ง.3 ตารางข้อมูลหลักทรัพย์ - จำนวนวันปิดสมุดทะเบียน

TABLE NAME	RSF00120					
FIELD NO.	FIELD NAME	TYPE	WIDTH	DEC	KEY	DESCRIPTION
1	SECNAME	C	15		PK	ชื่อหลักทรัพย์
2	BKCTCODE	C	2			ประเภทการปิดสมุดทะเบียน
3	DAYS	N	2	0		จำนวนวัน

ตารางที่ ง.4 ตารางข้อมูลหลักทรัพย์ - อัตราดอกเบี้ย

TABLE NAME RSF00130						
FIELD NO.	FIELD NAME	TYPE	WIDTH	DEC	KEY	DESCRIPTION
1	SECNAME	C	15		PK	ชื่อหลักทรัพย์
2	EFFD	D				วันที่มีผลบังคับใช้
3	INTRATECODE	C	3			อัตราดอกเบี้ย
4	FININST	C	10			สถาบันการเงิน
5	MARGIN	N	7	4		อัตราปรับจากรฐาน
6	FLOOR	N	7	4		อัตราขั้นต่ำ
7	CAP	N	7	4		อัตราขั้นสูง

ตารางที่ ง.5 ตารางข้อมูลผู้ถือหลักทรัพย์

TABLE NAME RSF00200						
FIELD NO.	FIELD NAME	TYPE	WIDTH	DEC	KEY	DESCRIPTION
1	HLDID	N	9	0	PK	เลขทะเบียนผู้ถือหลักทรัพย์
2	REGD	D				วันที่ลงทะเบียน
3	REFTCODE	C	1			ประเภทเลขประจำตัว
4	REFID	C	13			เลขประจำตัว
5	TITLCODE	C	2			คำนำหน้าชื่อ
6	FNAME	C	40			ชื่อ
7	LNAME	C	120			นามสกุล
8	ADDR1	C	70			ที่อยู่
9	ADDR2	C	70			ที่อยู่
10	ZIPCODE	C	5			รหัสไปรษณีย์
11	COUNCODE	C	3			ประเทศ
12	TELNO	C	30			หมายเลขโทรศัพท์
13	FAXNO	C	30			หมายเลขโทรสาร
14	SEX	C	1			เพศ
15	BIRTHD	D				วันที่เกิด
16	NATCODE	C	3			สัญชาติ
17	OCCCODE	C	3			อาชีพ
18	PERTCODE	C	1			ประเภทบุคคล
19	TAXID	C	10			เลขประจำตัวผู้เสียภาษี
20	TAXDEDUCT	L				การหักภาษี ณ ที่จ่าย
21	RECTCODE	C	1			ประเภทการรับเงิน

ตารางที่ ง.5 ตารางข้อมูลผู้ถือหลักทรัพย์ (ต่อ)

TABLE NAME		RSF00200				
FIELD NO.	FIELD NAME	TYPE	WIDTH	DEC	KEY	DESCRIPTION
22	BANKCODE	C	2			ธนาคาร
23	BRANCODE	C	3			สาขาธนาคาร
24	BANKACNO	C	13			เลขที่บัญชีธนาคาร
25	CONTACT	C	50			บุคคลที่ติดต่อ

ตารางที่ ง.6 ตารางข้อมูลใบหลักทรัพย์

TABLE NAME		RSF00300				
FIELD NO.	FIELD NAME	TYPE	WIDTH	DEC	KEY	DESCRIPTION
1	STATUS	C	1			สถานะ
2	SECNAME	C	15		PK	ชื่อหลักทรัพย์
3	CERTNO	N	5	0	PK	เลขที่ใบหลักทรัพย์
4	CERTNOO	N	5	0		เลขที่ใบหลักทรัพย์เดิม
5	REFT	C	1		PK	ประเภทเลขที่อ้างอิง
6	REFNO	N	9	0	PK	เลขที่อ้างอิง
7	HLDID	N	9	0		เลขทะเบียนผู้ถือหลักทรัพย์
8	UNIT	N	13	4		จำนวนหน่วย

ตารางที่ ง.7 ตารางข้อมูลการยกเลิกใบหลักทรัพย์

TABLE NAME		RSF00310				
FIELD NO.	FIELD NAME	TYPE	WIDTH	DEC	KEY	DESCRIPTION
1	SECNAME	C	15		PK	ชื่อหลักทรัพย์
2	REFNO	N	9	0	PK	เลขที่อ้างอิง
3	CANCT	C	1			ประเภทการยกเลิกใบหลักทรัพย์
3	TRAND	D				วันที่ทำรายการ
4	CERTNO	N	5	0	PK	เลขที่ใบหลักทรัพย์
5	REFTO	C	1		PK	ประเภทเลขที่อ้างอิงเดิม
6	REFNOO	N	9	0	PK	เลขที่อ้างอิงเดิม

ตารางที่ ง.8 ตารางข้อมูลการโอนหลักทรัพย์

TABLE NAME RSF00400						
FIELD NO.	FIELD NAME	TYPE	WIDTH	DEC	KEY	DESCRIPTION
1	SECNAME	C	15		PK	ชื่อหลักทรัพย์
2	REFNO	N	9	0	PK	เลขที่อ้างอิง
3	TRAND	D				วันที่ทำรายการ
4	TRERID	N	9	0		เลขทะเบียนผู้โอน
5	TREEID	N	9	0		เลขทะเบียนผู้รับโอน
6	UNIT	N	13	4		จำนวนหน่วย
7	PRINT	L				การพิมพ์ใบหลักทรัพย์

ตารางที่ ง.9 ตารางข้อมูลการโอนหลักทรัพย์ - ใบหลักทรัพย์เดิม

TABLE NAME RSF00410						
FIELD NO.	FIELD NAME	TYPE	WIDTH	DEC	KEY	DESCRIPTION
1	SECNAME	C	15		PK	ชื่อหลักทรัพย์
2	REFNO	N	9	0	PK	เลขที่อ้างอิง
3	CERTNO	N	5	0	PK	เลขที่ใบหลักทรัพย์
4	REFTO	C	1		PK	ประเภทเลขที่อ้างอิงเดิม
5	REFNOO	N	9	0	PK	เลขที่อ้างอิงเดิม
6	UNIT	N	13	4		จำนวนหน่วย

ตารางที่ ง.10 ตารางข้อมูลการโอนหลักทรัพย์ - ใบหลักทรัพย์ใหม่

TABLE NAME RSF00420						
FIELD NO.	FIELD NAME	TYPE	WIDTH	DEC	KEY	DESCRIPTION
1	SECNAME	C	15		PK	ชื่อหลักทรัพย์
2	REFNO	N	9	0	PK	เลขที่อ้างอิง
3	UNIT	N	13	4	PK	จำนวนหน่วย
4	CERTQTY	N	3	0		จำนวนใบหลักทรัพย์

ตารางที่ ง.11 ตารางข้อมูลการโอนหลักทรัพย์ - จัดทะเบียนการรับโอน

TABLE NAME RSF00430						
FIELD NO.	FIELD NAME	TYPE	WIDTH	DEC	KEY	DESCRIPTION
1	SECNAME	C	15		PK	ชื่อหลักทรัพย์
2	REFNO	N	9	0	PK	เลขที่อ้างอิง
3	REGNO	N	5	0		เลขที่การรับโอน

ตารางที่ ง.12 ตารางข้อมูลการจดแจ้งจำนำ/อายุัดหลักทรัพย์

TABLE NAME RSF00500						
FIELD NO.	FIELD NAME	TYPE	WIDTH	DEC	KEY	DESCRIPTION
1	SECNAME	C	15		PK	ชื่อหลักทรัพย์
2	PLEDGET	C	1		PK	ประเภทการจดแจ้งจำนำ/อายุัด
3	PLEDGENO	N	9	0	PK	เลขที่การจดแจ้งจำนำ/อายุัด
4	TRAND	D				วันที่ทำรายการ
5	PLERID	N	9	0		เลขทะเบียนผู้จดทะเบียนจำนำ/อายุัด
6	PLEEID	N	9	0		เลขทะเบียนผู้รับจดทะเบียนจำนำ/ อายุัด
7	DVDPAYT	C	1			การจ่ายผลประโยชน์
8	PRINCPAYT	C	1			การจ่ายเงินต้น
9	UNIT	N	13	4		จำนวนหน่วย

ตารางที่ ง.13 ตารางข้อมูลการจดแจ้งจำนำ/อายุัดหลักทรัพย์ - ใบหลักทรัพย์

TABLE NAME RSF00510						
FIELD NO.	FIELD NAME	TYPE	WIDTH	DEC	KEY	DESCRIPTION
1	SECNAME	C	15		PK	ชื่อหลักทรัพย์
2	PLEDGET	C	1		PK	ประเภทการจดแจ้งจำนำ/อายุัด
3	PLEDGENO	N	9	0	PK	เลขที่การจดแจ้งจำนำ/อายุัด
4	CERTNO	N	5	0	PK	เลขที่ใบหลักทรัพย์
5	REFT	C	1		PK	ประเภทเลขที่อ้างอิง
6	REFNO	N	9	0	PK	เลขที่อ้างอิง
7	PLEDGEWD	D				วันที่เพิกถอนการจดแจ้งจำนำ/ อายุัด

ตารางที่ ง.14 ตารางข้อมูลการจดแจ้งจำนำ/อายุัดหลักทรัพย์ - ผากหลักทรัพย์เข้าศูนย์ฯ

TABLE NAME RSF00520						
FIELD NO.	FIELD NAME	TYPE	WIDTH	DEC	KEY	DESCRIPTION
1	SECNAME	C	15		PK	ชื่อหลักทรัพย์
2	PLEDGET	C	1		PK	ประเภทการจดแจ้งจำนำ/อายุัด
3	PLEDGENO	N	9	0	PK	เลขที่การจดแจ้งจำนำ/อายุัด
4	PLEDGEWD	D				วันที่เพิกถอนการจดแจ้งจำนำ/ อายุัด
5	UNIT	N	13	4		จำนวนหน่วย

ตารางที่ ง.15 ตารางข้อมูลการจองซื้อหลักทรัพย์ที่ได้รับการจัดสรรสิทธิ

TABLE NAME RSF00600						
FIELD NO.	FIELD NAME	TYPE	WIDTH	DEC	KEY	DESCRIPTION
1	SECNAME	C	15		PK	ชื่อหลักทรัพย์
2	REFNO	N	9	0	PK	เลขที่อ้างอิง
3	HLDID	N	9	0		เลขทะเบียนผู้ถือหลักทรัพย์
4	UNIT	N	13	4		จำนวนหน่วย
5	PARTINO	C	3			รหัสสมาชิกศูนย์รับฝากหลักทรัพย์
6	SECACNO	C	10			เลขที่บัญชีหลักทรัพย์
7	SPLIT	L				การแตกใบหลักทรัพย์
8	TRANT	C	1			ประเภทรายการ
9	TRAND	D				วันที่ทำรายการ

ตารางที่ ง.16 ตารางข้อมูลการจองซื้อหลักทรัพย์ที่ได้รับการจัดสรรสิทธิ - ใบหลักทรัพย์

TABLE NAME RSF00610						
FIELD NO.	FIELD NAME	TYPE	WIDTH	DEC	KEY	DESCRIPTION
1	SECNAME	C	15		PK	ชื่อหลักทรัพย์
2	REFNO	N	9	0	PK	เลขที่อ้างอิง
3	UNIT	N	13	4	PK	จำนวนหน่วย
4	CERTQTY	N	3	0		จำนวนใบหลักทรัพย์

ตารางที่ ง.17 ตารางข้อมูลการปิดสมุดทะเบียน

TABLE NAME RSF00700						
FIELD NO.	FIELD NAME	TYPE	WIDTH	DEC	KEY	DESCRIPTION
1	SECNAME	C	15		PK	ชื่อหลักทรัพย์
2	BKCD	D			PK	วันที่ปิดสมุดทะเบียน
3	BKCTCODE	C	2			ประเภทการปิดสมุดทะเบียน
4	PROCD	D				วันที่ดำเนินการ
5	PROCDSHIFT	N	2	0		จำนวนวันที่เลื่อนจากวันที่ดำเนินการ
6	DAYS	N	3	0		จำนวนวันที่ใช้ในการคิดดอกเบี้ย
7	INTRATE	N	7	4		อัตราดอกเบี้ย
8	CURPAR	N	13	4		มูลค่าต่อหน่วย ณ ปัจจุบัน
9	PRINCIPAL	N	13	4		จำนวนเงินต้นต่อหน่วย
10	INTEREST	N	13	4		จำนวนดอกเบี้ยต่อหน่วย

ตารางที่ ง.17 ตารางข้อมูลการปิดสมุดทะเบียน (ต่อ)

TABLE NAME		RSF00700				
FIELD NO.	FIELD NAME	TYPE	WIDTH	DEC	KEY	DESCRIPTION
11	TOTAL	N	13	4		จำนวนเงินที่จ่ายต่อหน่วย
12	PND02	N	5	0		ภ.ง.ด. 2
13	PND53	N	5	0		ภ.ง.ด. 53
14	PND54	N	5	0		ภ.ง.ด. 54

ตารางที่ ง.18 ตารางข้อมูลการจ่ายผลประโยชน์จากการถอนหลักทรัพย์

TABLE NAME		RSF00800				
FIELD NO.	FIELD NAME	TYPE	WIDTH	DEC	KEY	DESCRIPTION
1	STATUS	C	1			สถานะ
2	SECNAME	C	15		PK	ชื่อหลักทรัพย์
3	BKCD	D			PK	วันที่ปิดสมุดทะเบียน
4	PAYD	D				วันที่จ่ายเช็ค
5	CHQNO	N	7	0	PK	เลขที่เช็ค
6	CHQNOO	N	7	0		เลขที่เช็คเดิม
7	CHQHLDID	N	9	0		เลขทะเบียนผู้รับเช็ค
8	HLDID	N	9	0		เลขทะเบียนผู้ถือหลักทรัพย์
9	SECHLDT	C	1			การถือหลักทรัพย์
10	UNIT	N	13	4		จำนวนหน่วย
11	PRINCIPAL	N	8	2		จำนวนเงินต้น
12	DIVIDEND	N	8	2		จำนวนเงินผลประโยชน์
13	WHTAX	N	8	2		จำนวนเงินภาษีหัก ณ ที่จ่าย
14	POSTNO	N	4	0		เลขที่ใบนำส่งไปรษณีย์ลงทะเบียน
15	WHTAXT	N	2	0		ประเภท ภ.ง.ด.
16	WHTAXNO	N	5	0		ลำดับที่ในรายงาน ภ.ง.ด.
17	PLEDGET	C	1			ประเภทการจดทะเบียนจำนำ/อายัด
18	PLEDGENO	N	9	0		เลขที่การจดทะเบียนจำนำ/อายัด
19	TRAND	D				วันที่ทำรายการยกเลิกเช็ค
20	UPDUSR	C	10			ผู้บันทึกข้อมูล
21	UPDDT	D				วันที่บันทึกข้อมูล

ตารางที่ ง.19 ตารางข้อมูลสถาบัน

TABLE NAME		RSF00900				
FIELD NO.	FIELD NAME	TYPE	WIDTH	DEC	KEY	DESCRIPTION
1	INSTCODE	C	15		PK	รหัสสถาบัน
2	TITLCODE	C	2			ค่านำหน้าชื่อ
3	INSTNAME	C	50			ชื่อ
4	INSTTCODE	N	2	0		ประเภทสถาบัน
5	REGNO	C	20			เลขที่จดทะเบียน
6	REGD	D				วันที่จดทะเบียน
7	TAXID	C	10			เลขประจำตัวผู้เสียภาษี
8	BOID	D				วันที่ได้รับการส่งเสริม BOI
9	BOIPRD	N	2	0		ระยะเวลาที่ได้รับการส่งเสริม BOI
10	ACR	C	4			รอบบัญชี
11	ACPRD	N	2	0		ระยะเวลาบัญชี
12	ADDR1	C	70			ที่อยู่
13	ADDR2	C	70			ที่อยู่
14	ZIPCODE	C	5			รหัสไปรษณีย์
15	COUNCODE	C	3			ประเทศ
16	BANKCODE	C	2			ธนาคาร
17	BRANCODE	C	3			สาขาธนาคาร
18	BANKACNO	C	13			เลขที่บัญชีธนาคาร

ตารางที่ ง.20 ตารางข้อมูลอัตราดอกเบี้ย

TABLE NAME		RSF00A00				
FIELD NO.	FIELD NAME	TYPE	WIDTH	DEC	KEY	DESCRIPTION
1	INTRATECODE	C	3		PK	อัตราดอกเบี้ย
2	FININST	C	10		PK	สถาบันการเงิน
3	EFFD	D			PK	วันที่มีผลบังคับใช้
4	INTRATE	N	7	4		อัตราดอกเบี้ย

ตารางที่ ง.21 ตารางข้อมูลที่อยู่ธนาคาร-สาขา

TABLE NAME		RSF00B00				
FIELD NO.	FIELD NAME	TYPE	WIDTH	DEC	KEY	DESCRIPTION
1	BANKCODE	C	2		PK	ธนาคาร
2	BRANCODE	C	3		PK	สาขาธนาคาร

ตารางที่ ง.21 ตารางข้อมูลที่อยู่ธนาคาร-สาขา (ต่อ)

TABLE NAME RSF00B00						
FIELD NO.	FIELD NAME	TYPE	WIDTH	DEC	KEY	DESCRIPTION
3	ADDR1	C	70			ที่อยู่
4	ADDR2	C	70			ที่อยู่
5	ADDR3	C	70			ที่อยู่

ตารางที่ ง.22 ตารางข้อมูลการถือหลักทรัพย์

TABLE NAME RSF00S30						
FIELD NO.	FIELD NAME	TYPE	WIDTH	DEC	KEY	DESCRIPTION
1	SECNAME	C	15		PK	ชื่อหลักทรัพย์
2	BKCD	D			PK	วันที่ปิดสมุดทะเบียน
3	HLDID	N	9	0	PK	เลขทะเบียนผู้ถือหลักทรัพย์
4	SECHLDT	C	1		PK	การถือหลักทรัพย์
5	UNIT	N	13	4		จำนวนหน่วย
6	PARTINO	C	3			รหัสสมาชิกศูนย์รับฝากหลักทรัพย์
7	SECACNO	C	10			เลขที่บัญชีหลักทรัพย์

ตารางที่ ง.23 ตารางข้อมูลผู้ถือหลักทรัพย์ - ฝากหลักทรัพย์เข้าศูนย์ฯ

TABLE NAME RSI00100						
FIELD NO.	FIELD NAME	TYPE	WIDTH	DEC	KEY	DESCRIPTION
1	SECNAME	C	15		PK	ชื่อหลักทรัพย์
2	REFNO	N	9	0	PK	ลำดับที่
3	REFTCODE	C	1			ประเภทเลขประจำตัว
4	REFID	C	13			เลขประจำตัว
5	TITLCODE	C	2			รหัสค่านำหน้าชื่อ
6	TITLE	C	30			ค่านำหน้าชื่อ
7	FNAME	C	40			ชื่อ
8	LNAME	C	120			นามสกุล
9	ADDR1	C	70			ที่อยู่
10	ADDR2	C	70			ที่อยู่
11	ZIPCODE	C	5			รหัสไปรษณีย์
12	COUNCODE	C	3			ประเทศ
13	TELNO	C	30			หมายเลขโทรศัพท์
14	SEX	C	1			เพศ

ตารางที่ ง.23 ตารางข้อมูลผู้ถือหลักทรัพย์ - ฝากหลักทรัพย์เข้าศูนย์ฯ (ต่อ)

TABLE NAME RSI00100						
FIELD NO.	FIELD NAME	TYPE	WIDTH	DEC	KEY	DESCRIPTION
15	BIRTHD	D				วันที่เกิด
16	NATCODE	C	3			สัญชาติ
17	OCCCODE	C	3			อาชีพ
18	PERTCODE	C	1			ประเภทบุคคล
19	TAXID	C	10			เลขประจำตัวผู้เสียภาษี
20	TAXDEDUCT	L				การหักภาษี ณ ที่จ่าย
21	PARTINO	C	3			รหัสสมาชิกศูนย์รับฝากหลักทรัพย์
22	SECACNO	C	10			เลขที่บัญชีหลักทรัพย์
23	UNIT	N	13	4		จำนวนหน่วย
24	TRANT	C	1			ประเภทรายการ

ตารางที่ ง.24 ตารางข้อมูลอัตราหักภาษี ณ ที่จ่าย

TABLE NAME RSU00100						
FIELD NO.	FIELD NAME	TYPE	WIDTH	DEC	KEY	DESCRIPTION
1	SECTCODE	C	2		PK	ประเภทหลักทรัพย์
2	PERTCODE	C	1		PK	ประเภทบุคคล
3	WHTAXRATE	N	5	2		อัตราหักภาษี ณ ที่จ่าย

ตารางที่ ง.25 ตารางข้อมูลประเภทการปิดสมุดทะเบียน

TABLE NAME RSU00200						
FIELD NO.	FIELD NAME	TYPE	WIDTH	DEC	KEY	DESCRIPTION
1	BKCTCODE	C	2		PK	ประเภทการปิดสมุดทะเบียน
2	BKCTDESC	C	20			คำอธิบาย

ตารางที่ ง.26 ตารางข้อมูลประเภทการยกเลิกใบหลักทรัพย์

TABLE NAME RSU00300						
FIELD NO.	FIELD NAME	TYPE	WIDTH	DEC	KEY	DESCRIPTION
1	CERCTCODE	C	1		PK	ประเภทการยกเลิกใบหลักทรัพย์
2	CERCTDESC	C	35			คำอธิบาย

ตารางที่ ง.27 ตารางข้อมูลประเภทการยกเลิกเช็ค

TABLE NAME RSU00400						
FIELD NO.	FIELD NAME	TYPE	WIDTH	DEC	KEY	DESCRIPTION
1	CHQCTCODE	C	1		PK	ประเภทการยกเลิกเช็ค
2	CHQCTDESC	C	35			คำอธิบาย

ตารางที่ ง.28 ตารางข้อมูลรหัสกลุ่มของชื่อ

TABLE NAME RSU00600						
FIELD NO.	FIELD NAME	TYPE	WIDTH	DEC	KEY	DESCRIPTION
1	GRPNCODE	C	2		PK	รหัส
2	GRPNAME	C	120			ชื่อ

ตารางที่ ง.29 ตารางข้อมูลรหัสการจ่ายดอกเบี้ยในแต่ละปี

TABLE NAME RSU00700						
FIELD NO.	FIELD NAME	TYPE	WIDTH	DEC	KEY	DESCRIPTION
1	FQCODE	N	1		PK	รหัสการจ่ายดอกเบี้ยในแต่ละปี
2	FQDESC	C	15			คำอธิบาย

ตารางที่ ง.30 ตารางข้อมูลรหัสวิธีการคำนวณดอกเบี้ย

TABLE NAME RSU00800						
FIELD NO.	FIELD NAME	TYPE	WIDTH	DEC	KEY	DESCRIPTION
1	CPDAYCODE	N	1		PK	รหัสวิธีการคำนวณดอกเบี้ย
2	CPDAYDESC	C	15			คำอธิบาย

ตารางที่ ง.31 ตารางข้อมูลประเภทสถาบัน

TABLE NAME RSU00900						
FIELD NO.	FIELD NAME	TYPE	WIDTH	DEC	KEY	DESCRIPTION
1	INSTTCODE	N	2	0	PK	ประเภทสถาบัน
2	INSTTDESC	C	50			คำอธิบาย

ตารางที่ ง.32 ตารางข้อมูลประเภทแบบเอกสาร

TABLE NAME RSU00A00						
FIELD NO.	FIELD NAME	TYPE	WIDTH	DEC	KEY	DESCRIPTION
1	FORMTCODE	N	1	0	PK	ประเภทแบบเอกสาร
2	FORMTDESC	C	15			คำอธิบาย

ตารางที่ ง.33 ตารางข้อมูลรูปแบบเอกสาร

TABLE NAME RSU00A10						
FIELD NO.	FIELD NAME	TYPE	WIDTH	DEC	KEY	DESCRIPTION
1	FORMTCODE	N	1	0	PK	ประเภทแบบเอกสาร
2	FORMNAME	C	10		PK	ชื่อรูปแบบเอกสาร
3	FORMFILE	C	15			ชื่อรายงาน

ตารางที่ ง.34 ตารางข้อมูลรหัสกลุ่มของอัตราดอกเบี้ย

TABLE NAME RSU00B00						
FIELD NO.	FIELD NAME	TYPE	WIDTH	DEC	KEY	DESCRIPTION
1	GRPIRCODE	C	3		PK	รหัสกลุ่มของอัตราดอกเบี้ย
2	INTRATECODE	C	3		PK	อัตราดอกเบี้ย
3	FININST	C	10		PK	สถาบันการเงิน

ตารางที่ ง.35 ตารางข้อมูลการทำงานของระบบ

TABLE NAME RSU00U00						
FIELD NO.	FIELD NAME	TYPE	WIDTH	DEC	KEY	DESCRIPTION
1	MSGCODE	C	6		PK	รหัส
2	MSGDESC	C	50			คำอธิบาย
3	UPDUSR	C	10			ผู้บันทึกข้อมูล
4	UPDDT	D				วันที่บันทึกข้อมูล

ตารางที่ ง.36 ตารางข้อมูลสถานะการทำงานของระบบ

TABLE NAME RSU00V00						
FIELD NO.	FIELD NAME	TYPE	WIDTH	DEC	KEY	DESCRIPTION
1	MSGCODE	C	6		PK	รหัส
2	MSGDESC	C	50			คำอธิบาย
3	STATUS	C	1			สถานะ

ตารางที่ ง.37 ตารางข้อมูลเลขที่ใ้ในการใช้งานในระบบ

TABLE NAME RSU00W00						
FIELD NO.	FIELD NAME	TYPE	WIDTH	DEC	KEY	DESCRIPTION
1	RNOCODE	C	2		PK	รหัส
2	RNODESC	C	35			คำอธิบาย
3	RNO	N	9	0		เลขที่

ตารางที่ ง.38 ตารางข้อมูลผู้ใช้งานในระบบ

TABLE NAME RSU00X00						
FIELD NO.	FIELD NAME	TYPE	WIDTH	DEC	KEY	DESCRIPTION
1	USERCODE	C	10		PK	รหัสผู้ใช้งาน
2	USERNAME	C	35			ชื่อ
3	PASSWORD	C	10			รหัสผ่าน
4	FUNCCODE	C	1			ส่วนงานของผู้ใช้งานในระบบ
5	STATUS	C	1			สถานะ

ตารางที่ ง.39 ตารางข้อมูลส่วนงานของผู้ใช้งานในระบบ

TABLE NAME RSU00Y00						
FIELD NO.	FIELD NAME	TYPE	WIDTH	DEC	KEY	DESCRIPTION
1	FUNCCODE	C	1		PK	ส่วนงานของผู้ใช้งานในระบบ
2	FUNCDISC	C	35			คำอธิบาย

ตารางที่ ง.40 ตารางข้อมูลระบบ

TABLE NAME RSU00Z00						
FIELD NO.	FIELD NAME	TYPE	WIDTH	DEC	KEY	DESCRIPTION
1	COMPENAME	C	50			ชื่อบริษัท (อังกฤษ)
2	COMPTNAME	C	50			ชื่อบริษัท (ไทย)
3	COMPADDR	C	120			ที่อยู่
4	TELNO	C	30			หมายเลขโทรศัพท์
5	FAXNO	C	30			หมายเลขโทรสาร
6	CONTACT	C	50			บุคคลที่ติดต่อ

ตารางที่ ง.41 ตารางข้อมูลประเภทเลขประจำตัว

TABLE NAME XPU00100						
FIELD NO.	FIELD NAME	TYPE	WIDTH	DEC	KEY	DESCRIPTION
1	REFTCODE	C	1		PK	ประเภทเลขประจำตัว
2	REFTDESC	C	30			คำอธิบาย

ตารางที่ ง.42 ตารางข้อมูลรหัสสัญชาติ

TABLE NAME XPU00200						
FIELD NO.	FIELD NAME	TYPE	WIDTH	DEC	KEY	DESCRIPTION
1	NATCODE	C	3		PK	รหัสสัญชาติ
2	NATDESC	C	20			คำอธิบาย

ตารางที่ ง.43 ตารางข้อมูลรหัสอาชีพ

TABLE NAME XPU00300						
FIELD NO.	FIELD NAME	TYPE	WIDTH	DEC	KEY	DESCRIPTION
1	OCCCODE	C	3		PK	รหัสอาชีพ
2	OCCDESC	C	50			คำอธิบาย

ตารางที่ ง.44 ตารางข้อมูลรหัสประเทศ

TABLE NAME XPU00400						
FIELD NO.	FIELD NAME	TYPE	WIDTH	DEC	KEY	DESCRIPTION
1	COUNCODE	C	3		PK	รหัสประเทศ
2	COUNDESC	C	40			คำอธิบาย

ตารางที่ ง.45 ตารางข้อมูลรหัสค่านำหน้าชื่อ

TABLE NAME XPU00500						
FIELD NO.	FIELD NAME	TYPE	WIDTH	DEC	KEY	DESCRIPTION
1	TITLCODE	C	2		PK	รหัสค่านำหน้าชื่อ
2	TITLE	C	30			คำอธิบาย

ตารางที่ ง.46 ตารางข้อมูลประเภทบุคคล

TABLE NAME XPU00600						
FIELD NO.	FIELD NAME	TYPE	WIDTH	DEC	KEY	DESCRIPTION
1	PERTCODE	C	1		PK	ประเภทบุคคล
2	PERTDESC	C	20			คำอธิบาย

ตารางที่ ง.47 ตารางข้อมูลรหัสไปรษณีย์

TABLE NAME XPU00700						
FIELD NO.	FIELD NAME	TYPE	WIDTH	DEC	KEY	DESCRIPTION
1	ZIPCODE	C	5		PK	รหัสไปรษณีย์
2	AMPHUR	C	65			อำเภอ
3	PROVINCE	C	30			จังหวัด

ตารางที่ ง.48 ตารางข้อมูลรหัสธนาคาร

TABLE NAME XPU00800						
FIELD NO.	FIELD NAME	TYPE	WIDTH	DEC	KEY	DESCRIPTION
1	BANKCODE	C	2		PK	รหัสธนาคาร
2	S_NAME	C	10			ชื่อย่อ
3	F_NAME	C	50			ชื่อเต็ม

ตารางที่ ง.49 ตารางข้อมูลรหัสธนาคาร-สาขา

TABLE NAME XPU00810						
FIELD NO.	FIELD NAME	TYPE	WIDTH	DEC	KEY	DESCRIPTION
1	BANKCODE	C	2		PK	ธนาคาร
2	BRANCODE	C	3		PK	สาขาธนาคาร
3	BRANNAME	C	50			ชื่อสาขา

ตารางที่ ง.50 ตารางข้อมูลประเภทหลักทรัพย์

TABLE NAME XPU00900						
FIELD NO.	FIELD NAME	TYPE	WIDTH	DEC	KEY	DESCRIPTION
1	SECTCODE	C	2		PK	ประเภทหลักทรัพย์
2	SECTDESC	C	25			คำอธิบาย

ตารางที่ ง.51 ตารางข้อมูลประเภทการรับ-จ่ายเงิน

TABLE NAME XPU00A00						
FIELD NO.	FIELD NAME	TYPE	WIDTH	DEC	KEY	DESCRIPTION
1	RECPAYTCODE	C	1		PK	ประเภทการรับ-จ่ายเงิน
2	RECPAYTDESC	C	40			คำอธิบาย

ตารางที่ ง.52 ตารางข้อมูลวันหยุดธนาคาร

TABLE NAME XPU00B00						
FIELD NO.	FIELD NAME	TYPE	WIDTH	DEC	KEY	DESCRIPTION
1	HDD	D			PK	วันหยุดธนาคาร
2	HDDDESC	C	30			คำอธิบาย

ตารางที่ ง.53 ตารางข้อมูลรหัสสมาชิกศูนย์รับฝากหลักทรัพย์

TABLE NAME XPU00C00						
FIELD NO.	FIELD NAME	TYPE	WIDTH	DEC	KEY	DESCRIPTION
1	PARTINO	C	3		PK	รหัสสมาชิกศูนย์รับฝากหลักทรัพย์
2	PARTINAME	C	80			ชื่อสมาชิกศูนย์รับฝากหลักทรัพย์

ตารางที่ ง.54 ตารางข้อมูลหลักทรัพย์ - การแก้ไขข้อมูล

TABLE NAME RSF00101						
FIELD NO.	FIELD NAME	TYPE	WIDTH	DEC	KEY	DESCRIPTION
1	SECNAME	C	15			ชื่อหลักทรัพย์
2	ISINCODE	C	10			รหัสหลักทรัพย์สากล
3	ENGNAME	C	60			ชื่อเต็ม (อังกฤษ)
4	THAINAME	C	80			ชื่อเต็ม (ไทย)
5	SECTCODE	C	2			ประเภทหลักทรัพย์
6	ISSUER	C	15			ผู้ออกหลักทรัพย์
7	UDRWRTER	C	15			ผู้รับประกันการจัดจำหน่ายหลัก ทรัพย์
8	UNIT	N	13	4		จำนวนหน่วย
9	PAR	N	13	4		มูลค่าต่อหน่วยเริ่มต้น
10	REDPAR	N	13	4		มูลค่าต่อหน่วย ณ วันที่ถอน
11	CURPAR	N	13	4		มูลค่าต่อหน่วย ณ ปัจจุบัน
12	REGD	D				วันที่จดทะเบียนทำการซื้อ-ขาย
13	ISSUED	D				วันที่ออกหลักทรัพย์
14	MATD	D				วันที่ครบกำหนดไถ่ถอนหลักทรัพย์
15	MJHLD	N	2	0		% ผู้ถือหุ้นรายใหญ่
16	FHLDLIMIT	N	2	0		% ผู้ถือหุ้นต่างด้าว
17	CERTFORM	C	10			รูปแบบใบหลักทรัพย์
18	SPDSHIFT	C	1			การเลื่อนวันปิดสมุดทะเบียนกรณี ตรงกับวันหยุดทำการธนาคาร
19	CONTACT	C	50			บุคคลที่ติดต่อ
20	REMARK	C	50			หมายเหตุ
21	FQCODE	N	1	0		การจ่ายดอกเบี้ยในแต่ละปี
22	CPDAYCODE	N	1	0		วิธีการคำนวณดอกเบี้ย
23	FIRSTPAYD	D				วันที่จ่ายดอกเบี้ยครั้งแรก
24	PAYDAY	N	2	0		วันที่จ่ายดอกเบี้ย

ตารางที่ ง.54 ตารางข้อมูลหลักทรัพย์ - การแก้ไขข้อมูล (ต่อ)

TABLE NAME	RSF00101					
FIELD NO.	FIELD NAME	TYPE	WIDTH	DEC	KEY	DESCRIPTION
25	RNDBASIS	C	1			วิธีการปิดเศษทศนิยมที่ได้จากการคำนวณดอกเบี้ย
26	RNDDEC	N	1	0		จำนวนทศนิยมที่ใช้
27	INTRATE	N	7	4		อัตราดอกเบี้ย
28	FLOATDAYS	N	2	0		จำนวนวันก่อนวันที่คิดดอกเบี้ย
29	PAYDSHIFT	C	1			การเลื่อนวันจ่ายดอกเบี้ยกรณีตรงกับวันหยุดทำการธนาคาร
30	CALDSHIFT	L				การเลื่อนวันที่ใช้ในการคำนวณดอกเบี้ย
31	WHTAXNO	C	20			เลขที่หนังสืออนุญาต ภ.ง.ด.
32	WHTAXD	D				วันที่หนังสืออนุญาต ภ.ง.ด.
33	WHTAXOPT	L				การเลือกหักภาษี ณ ที่จ่าย
34	CHQDESC	C	50			รายละเอียดบนเช็ค
35	CHQFORM	C	10			รูปแบบเช็ค
36	UPDUSR	C	10			ผู้บันทึกข้อมูล
37	UPDDT	D				วันที่บันทึกข้อมูล
38	UPDSTAT	C	1			สถานะการบันทึกข้อมูล

ตารางที่ ง.55 ตารางข้อมูลหลักทรัพย์ - เลขที่ในการใช้งาน - การแก้ไขข้อมูล

TABLE NAME	RSF00111					
FIELD NO.	FIELD NAME	TYPE	WIDTH	DEC	KEY	DESCRIPTION
1	SECNAME	C	15			ชื่อหลักทรัพย์
2	CERTNOB	N	5	0		เลขที่ใบหลักทรัพย์เริ่มต้น
3	CERTNOE	N	5	0		เลขที่ใบหลักทรัพย์สิ้นสุด
4	CHQNOB	N	7	0		เลขที่เช็คเริ่มต้น
5	CHQNOE	N	7	0		เลขที่เช็คสิ้นสุด
6	TRANNO	N	9	0		เลขที่ทำการโอน
7	PLEDGENO	N	9	0		เลขที่จดแจ้งจำนำ
8	SEQUESTNO	N	9	0		เลขที่อายัด
9	CERTCANNO	N	9	0		เลขที่ยกเลิกใบหลักทรัพย์
10	STATUS	C	1			สถานะ
11	UPDUSR	C	10			ผู้บันทึกข้อมูล

ตารางที่ ง.55 ตารางข้อมูลหลักทรัพย์สิน - เลขที่ในการใช้งาน - การแก้ไขข้อมูล (ต่อ)

TABLE NAME		RSF00111				
FIELD NO.	FIELD NAME	TYPE	WIDTH	DEC	KEY	DESCRIPTION
12	UPDDT	D				วันที่บันทึกข้อมูล
13	UPDSTAT	C	1			สถานะการบันทึกข้อมูล

ตารางที่ ง.56 ตารางข้อมูลหลักทรัพย์สิน - จำนวนวันปิดสมุดทะเบียน - การแก้ไขข้อมูล

TABLE NAME		RSF00121				
FIELD NO.	FIELD NAME	TYPE	WIDTH	DEC	KEY	DESCRIPTION
1	SECNAME	C	15			ชื่อหลักทรัพย์สิน
2	BKCTCODE	C	2			ประเภทการปิดสมุดทะเบียน
3	DAYS	N	2	0		จำนวนวัน
4	UPDUSR	C	10			ผู้บันทึกข้อมูล
5	UPDDT	D				วันที่บันทึกข้อมูล
6	UPDSTAT	C	1			สถานะการบันทึกข้อมูล

ตารางที่ ง.57 ตารางข้อมูลหลักทรัพย์สิน - อัตราดอกเบี้ย - การแก้ไขข้อมูล

TABLE NAME		RSF00131				
FIELD NO.	FIELD NAME	TYPE	WIDTH	DEC	KEY	DESCRIPTION
1	SECNAME	C	15			ชื่อหลักทรัพย์สิน
2	EFFD	D				วันที่มีผลบังคับใช้
3	INTRATECODE	C	3			อัตราดอกเบี้ย
4	FININST	C	10			สถาบันการเงิน
5	MARGIN	N	7	4		อัตราปรับจากฐาน
6	FLOOR	N	7	4		อัตราขั้นต่ำ
7	CAP	N	7	4		อัตราขั้นสูง
8	UPDUSR	C	10			ผู้บันทึกข้อมูล
9	UPDDT	D				วันที่บันทึกข้อมูล
10	UPDSTAT	C	1			สถานะการบันทึกข้อมูล

ตารางที่ ง.58 ตารางข้อมูลผู้ถือหลักทรัพย์สิน - การแก้ไขข้อมูล

TABLE NAME		RSF00201				
FIELD NO.	FIELD NAME	TYPE	WIDTH	DEC	KEY	DESCRIPTION
1	HLDID	N	9	0		เลขทะเบียนผู้ถือหลักทรัพย์สิน
2	REGD	D				วันที่ลงทะเบียน

ตารางที่ ง.58 ตารางข้อมูลผู้ถือหลักทรัพย์ - การแก้ไขข้อมูล (ต่อ)

TABLE NAME RSF00201						
FIELD NO.	FIELD NAME	TYPE	WIDTH	DEC	KEY	DESCRIPTION
3	REFTCODE	C	1			ประเภทเลขประจำตัว
4	REFID	C	13			เลขประจำตัว
5	TITLCODE	C	2			ค่านำหน้าชื่อ
6	FNAME	C	40			ชื่อ
7	LNAME	C	120			นามสกุล
8	ADDR1	C	70			ที่อยู่
9	ADDR2	C	70			ที่อยู่
10	ZIPCODE	C	5			รหัสไปรษณีย์
11	COUNCODE	C	3			ประเทศ
12	TELNO	C	30			หมายเลขโทรศัพท์
13	FAXNO	C	30			หมายเลขโทรสาร
14	SEX	C	1			เพศ
15	BIRTHD	D				วันที่เกิด
16	NATCODE	C	3			สัญชาติ
17	OCCCODE	C	3			อาชีพ
18	PERTCODE	C	1			ประเภทบุคคล
19	TAXID	C	10			เลขประจำตัวผู้เสียภาษี
20	TAXDEDUCT	L				การหักภาษี ณ ที่จ่าย
21	RECTCODE	C	1			ประเภทการรับเงิน
22	BANKCODE	C	2			ธนาคาร
23	BRANCODE	C	3			สาขานาคาร
24	BANKACNO	C	13			เลขที่บัญชีธนาคาร
25	CONTACT	C	50			บุคคลที่ติดต่อ
26	UPDUSR	C	10			ผู้บันทึกข้อมูล
27	UPDDT	D				วันที่บันทึกข้อมูล
28	UPDSTAT	C	1			สถานะการบันทึกข้อมูล

ตารางที่ ง.59 ตารางข้อมูลการยกเลิกใบหลักทรัพย์ - การแก้ไขข้อมูล

TABLE NAME RSF00311						
FIELD NO.	FIELD NAME	TYPE	WIDTH	DEC	KEY	DESCRIPTION
1	SECNAME	C	15			ชื่อหลักทรัพย์
2	REFNO	N	9	0		เลขที่อ้างอิง

ตารางที่ ง.59 ตารางข้อมูลการยกเลิกใบหลักทรัพย์ – การแก้ไขข้อมูล (ต่อ)

TABLE NAME		RSF00311				
FIELD NO.	FIELD NAME	TYPE	WIDTH	DEC	KEY	DESCRIPTION
3	CANCT	C	1			ประเภทการยกเลิกใบหลักทรัพย์
4	TRAND	D				วันที่ทำรายการ
5	CERTNO	N	5	0		เลขที่ใบหลักทรัพย์
6	REFTO	C	1			ประเภทเลขที่อ้างอิงเดิม
7	REFNOO	N	9	0		เลขที่อ้างอิงเดิม
8	UPDUSR	C	10			ผู้บันทึกข้อมูล
9	UPDDT	D				วันที่บันทึกข้อมูล
10	UPDSTAT	C	1			สถานะการบันทึกข้อมูล

ตารางที่ ง.60 ตารางข้อมูลการโอนหลักทรัพย์ – การแก้ไขข้อมูล

TABLE NAME		RSF00401				
FIELD NO.	FIELD NAME	TYPE	WIDTH	DEC	KEY	DESCRIPTION
1	SECNAME	C	15			ชื่อหลักทรัพย์
2	REFNO	N	9	0		เลขที่อ้างอิง
3	TRAND	D				วันที่ทำรายการ
4	TRERID	N	9	0		เลขทะเบียนผู้โอน
5	TREEID	N	9	0		เลขทะเบียนผู้รับโอน
6	UNIT	N	13	4		จำนวนหน่วย
7	PRINT	L				การพิมพ์ใบหลักทรัพย์
8	UPDUSR	C	10			ผู้บันทึกข้อมูล
9	UPDDT	D				วันที่บันทึกข้อมูล
10	UPDSTAT	C	1			สถานะการบันทึกข้อมูล

ตารางที่ ง.61 ตารางข้อมูลการโอนหลักทรัพย์ – ใบหลักทรัพย์เดิม - การแก้ไขข้อมูล

TABLE NAME		RSF00411				
FIELD NO.	FIELD NAME	TYPE	WIDTH	DEC	KEY	DESCRIPTION
1	SECNAME	C	15			ชื่อหลักทรัพย์
2	REFNO	N	9	0		เลขที่อ้างอิง
3	CERTNO	N	5	0		เลขที่ใบหลักทรัพย์
4	REFTO	C	1			ประเภทเลขที่อ้างอิงเดิม
5	REFNOO	N	9	0		เลขที่อ้างอิงเดิม
6	UNIT	N	13	4		จำนวนหน่วย

ตารางที่ ง.61 ตารางข้อมูลการโอนหลักทรัพย์ - โบนัสหลักทรัพย์เดิม - การแก้ไขข้อมูล (ต่อ)

TABLE NAME RSF00411						
FIELD NO.	FIELD NAME	TYPE	WIDTH	DEC	KEY	DESCRIPTION
7	UPDUSR	C	10			ผู้บันทึกข้อมูล
8	UPDDT	D				วันที่บันทึกข้อมูล
9	UPDSTAT	C	1			สถานะการบันทึกข้อมูล

ตารางที่ ง.62 ตารางข้อมูลการโอนหลักทรัพย์ - โบนัสหลักทรัพย์ใหม่ - การแก้ไขข้อมูล

TABLE NAME RSF00421						
FIELD NO.	FIELD NAME	TYPE	WIDTH	DEC	KEY	DESCRIPTION
1	SECNAME	C	15			ชื่อหลักทรัพย์
2	REFNO	N	9	0		เลขที่อ้างอิง
3	UNIT	N	13	4		จำนวนหน่วย
4	CERTQTY	N	3	0		จำนวนใบหลักทรัพย์
5	UPDUSR	C	10			ผู้บันทึกข้อมูล
6	UPDDT	D				วันที่บันทึกข้อมูล
7	UPDSTAT	C	1			สถานะการบันทึกข้อมูล

ตารางที่ ง.63 ตารางข้อมูลการจดทะเบียนจัดแจ้งจำนำ/อายัดหลักทรัพย์ - การแก้ไขข้อมูล

TABLE NAME RSF00501						
FIELD NO.	FIELD NAME	TYPE	WIDTH	DEC	KEY	DESCRIPTION
1	SECNAME	C	15			ชื่อหลักทรัพย์
2	PLEDGET	C	1			ประเภทการจดทะเบียนจัดแจ้งจำนำ/อายัด
3	PLEDGENO	N	9	0		เลขที่การจดทะเบียนจัดแจ้งจำนำ/อายัด
4	TRAND	D				วันที่ทำรายการ
5	PLERID	N	9	0		เลขทะเบียนผู้จดทะเบียนจัดแจ้งจำนำ/อายัด
6	PLEEID	N	9	0		เลขทะเบียนผู้รับจดทะเบียนจัดแจ้งจำนำ/อายัด
7	DVDPAYT	C	1			การจ่ายผลประโยชน์
8	PRINCPAYT	C	1			การจ่ายเงินต้น
9	UNIT	N	13	4		จำนวนหน่วย
10	UPDUSR	C	10			ผู้บันทึกข้อมูล
11	UPDDT	D				วันที่บันทึกข้อมูล
12	UPDSTAT	C	1			สถานะการบันทึกข้อมูล

ตารางที่ ง.64 ตารางข้อมูลการจดทะเบียนจำนำ/อายัดหลักทรัพย์ - โบหลักทรัพย์ - การแก้ไขข้อมูล

TABLE NAME RSF00511						
FIELD NO.	FIELD NAME	TYPE	WIDTH	DEC	KEY	DESCRIPTION
1	SECNAME	C	15			ชื่อหลักทรัพย์
2	PLEDGET	C	1			ประเภทการจดทะเบียนจำนำ/อายัด
3	PLEDGENO	N	9	0		เลขที่การจดทะเบียนจำนำ/อายัด
4	CERTNO	N	5	0		เลขที่โบหลักทรัพย์
5	REFT	C	1			ประเภทเลขที่อ้างอิง
6	REFNO	N	9	0		เลขที่อ้างอิง
7	PLEDGEWD	D				วันที่เพิกถอนการจดทะเบียนจำนำ/ อายัด
8	UPDUSR	C	10			ผู้บันทึกข้อมูล
9	UPDDT	D				วันที่บันทึกข้อมูล
10	UPDSTAT	C	1			สถานะการบันทึกข้อมูล

ตารางที่ ง.65 ตารางข้อมูลการจดทะเบียนจำนำ/อายัดหลักทรัพย์ - ฝากหลักทรัพย์เข้าศูนย์ฯ - การแก้ไขข้อมูล

TABLE NAME RSF00521						
FIELD NO.	FIELD NAME	TYPE	WIDTH	DEC	KEY	DESCRIPTION
1	SECNAME	C	15			ชื่อหลักทรัพย์
2	PLEDGET	C	1			ประเภทการจดทะเบียนจำนำ/อายัด
3	PLEDGENO	N	9	0		เลขที่การจดทะเบียนจำนำ/อายัด
4	PLEDGEWD	D				วันที่เพิกถอนการจดทะเบียนจำนำ/ อายัด
5	UNIT	N	13	4		จำนวนหน่วย
6	UPDUSR	C	10			ผู้บันทึกข้อมูล
7	UPDDT	D				วันที่บันทึกข้อมูล
8	UPDSTAT	C	1			สถานะการบันทึกข้อมูล

ตารางที่ ง.66 ตารางข้อมูลการจองชื่อหลักทรัพย์ที่ได้รับการจัดสรรสิทธิ - การแก้ไขข้อมูล

TABLE NAME RSF00601						
FIELD NO.	FIELD NAME	TYPE	WIDTH	DEC	KEY	DESCRIPTION
1	SECNAME	C	15			ชื่อหลักทรัพย์
2	REFNO	N	9	0		เลขที่อ้างอิง
3	HLDID	N	9	0		เลขทะเบียนผู้ถือหลักทรัพย์
4	UNIT	N	13	4		จำนวนหน่วย

ตารางที่ ง.66 ตารางข้อมูลการจองซื้อหลักทรัพย์ที่ได้รับการจัดสรรสิทธิ - การแก้ไขข้อมูล (ต่อ)

TABLE NAME RSF00601						
FIELD NO.	FIELD NAME	TYPE	WIDTH	DEC	KEY	DESCRIPTION
5	PARTINO	C	3			รหัสสมาชิกศูนย์รับฝากหลักทรัพย์
6	SECACNO	C	10			เลขที่บัญชีหลักทรัพย์
7	SPLIT	L				การแตกใบหลักทรัพย์
8	TRANT	C	1			ประเภทรายการ
9	TRAND	D				วันที่ทำรายการ
10	UPDUSR	C	10			ผู้บันทึกข้อมูล
11	UPDDT	D				วันที่บันทึกข้อมูล
12	UPDSTAT	C	1			สถานะการบันทึกข้อมูล

ตารางที่ ง.67 ตารางข้อมูลการจองซื้อหลักทรัพย์ที่ได้รับการจัดสรรสิทธิ - ใบหลักทรัพย์ - การแก้ไขข้อมูล

TABLE NAME RSF00611						
FIELD NO.	FIELD NAME	TYPE	WIDTH	DEC	KEY	DESCRIPTION
1	SECNAME	C	15			ชื่อหลักทรัพย์
2	REFNO	N	9	0		เลขที่อ้างอิง
3	UNIT	N	13	4		จำนวนหน่วย
4	CERTQTY	N	3	0		จำนวนใบหลักทรัพย์
5	UPDUSR	C	10			ผู้บันทึกข้อมูล
6	UPDDT	D				วันที่บันทึกข้อมูล
7	UPDSTAT	C	1			สถานะการบันทึกข้อมูล

ตารางที่ ง.68 ตารางข้อมูลการปิดสมุดทะเบียน - การแก้ไขข้อมูล

TABLE NAME RSF00701						
FIELD NO.	FIELD NAME	TYPE	WIDTH	DEC	KEY	DESCRIPTION
1	SECNAME	C	15			ชื่อหลักทรัพย์
2	BKCD	D				วันที่ปิดสมุดทะเบียน
3	BKCTCODE	C	2			ประเภทการปิดสมุดทะเบียน
4	PROCD	D				วันที่ดำเนินการ
5	PROCDSHIFT	N	2	0		จำนวนวันที่เลื่อนจากวันที่ดำเนินการ
6	DAYS	N	3	0		จำนวนวันที่ใช้ในการคิดดอกเบี้ย
7	INTRATE	N	7	4		อัตราดอกเบี้ย
8	CURPAR	N	13	4		มูลค่าต่อหน่วย ณ ปัจจุบัน

ตารางที่ ง.68 ตารางข้อมูลการปิดสมุดทะเบียน - การแก้ไขข้อมูล (ต่อ)

TABLE NAME RSF00701						
FIELD NO.	FIELD NAME	TYPE	WIDTH	DEC	KEY	DESCRIPTION
9	PRINCIPAL	N	13	4		จำนวนเงินต้นต่อหน่วย
10	INTEREST	N	13	4		จำนวนดอกเบี้ยต่อหน่วย
11	TOTAL	N	13	4		จำนวนเงินที่จ่ายต่อหน่วย
12	PND02	N	5	0		ภ.ง.ด. 2
13	PND53	N	5	0		ภ.ง.ด. 53
14	PND54	N	5	0		ภ.ง.ด. 54
15	UPDUSR	C	10			ผู้บันทึกข้อมูล
16	UPDDT	D				วันที่บันทึกข้อมูล
17	UPDSTAT	C	1			สถานะการบันทึกข้อมูล

ตารางที่ ง.69 ตารางข้อมูลสถาบัน - การแก้ไขข้อมูล

TABLE NAME RSF00901						
FIELD NO.	FIELD NAME	TYPE	WIDTH	DEC	KEY	DESCRIPTION
1	INSTCODE	C	15			รหัสสถาบัน
2	TITLCODE	C	2			คำนำหน้าชื่อ
3	INSTNAME	C	50			ชื่อ
4	INSTTCODE	N	2	0		ประเภทสถาบัน
5	REGNO	C	20			เลขที่จดทะเบียน
6	REGD	D				วันที่จดทะเบียน
7	TAXID	C	10			เลขประจำตัวผู้เสียภาษี
8	BOID	D				วันที่ได้รับการส่งเสริม BOI
9	BOIPRD	N	2	0		ระยะเวลาที่ได้รับการส่งเสริม BOI
10	ACR	C	4			รอบบัญชี
11	ACPRD	N	2	0		ระยะเวลาบัญชี
12	ADDR1	C	70			ที่อยู่
13	ADDR2	C	70			ที่อยู่
14	ZIPCODE	C	5			รหัสไปรษณีย์
15	COUNCODE	C	3			ประเทศ
16	BANKCODE	C	2			ธนาคาร
17	BRANCODE	C	3			สาขาธนาคาร
18	BANKACNO	C	13			เลขที่บัญชีธนาคาร
19	UPDUSR	C	10			ผู้บันทึกข้อมูล

ตารางที่ ง.69 ตารางข้อมูลสถาบัน - การแก้ไขข้อมูล (ต่อ)

TABLE NAME RSF00901						
FIELD NO.	FIELD NAME	TYPE	WIDTH	DEC	KEY	DESCRIPTION
20	UPDDT	D				วันที่บันทึกข้อมูล
21	UPDSTAT	C	1			สถานะการบันทึกข้อมูล

ตารางที่ ง.70 ตารางข้อมูลอัตราดอกเบี้ย - การแก้ไขข้อมูล

TABLE NAME RSF00A01						
FIELD NO.	FIELD NAME	TYPE	WIDTH	DEC	KEY	DESCRIPTION
1	INTRATECODE	C	3			อัตราดอกเบี้ย
2	FININST	C	10			สถาบันการเงิน
3	EFFD	D				วันที่มีผลบังคับใช้
4	INTRATE	N	7	4		อัตราดอกเบี้ย
5	UPDUSR	C	10			ผู้บันทึกข้อมูล
6	UPDDT	D				วันที่บันทึกข้อมูล
7	UPDSTAT	C	1			สถานะการบันทึกข้อมูล

ตารางที่ ง.71 ตารางข้อมูลที่อยู่ธนาคาร-สาขา - การแก้ไขข้อมูล

TABLE NAME RSF00B01						
FIELD NO.	FIELD NAME	TYPE	WIDTH	DEC	KEY	DESCRIPTION
1	BANKCODE	C	2			ธนาคาร
2	BRANCODE	C	3			สาขาธนาคาร
3	ADDR1	C	70			ที่อยู่
4	ADDR2	C	70			ที่อยู่
5	ADDR3	C	70			ที่อยู่
6	UPDUSR	C	10			ผู้บันทึกข้อมูล
7	UPDDT	D				วันที่บันทึกข้อมูล
8	UPDSTAT	C	1			สถานะการบันทึกข้อมูล

ตารางที่ ง.72 ตารางข้อมูลผู้ถือหลักทรัพย์ - ฝากหลักทรัพย์เข้าศูนย์ฯ - การแก้ไขข้อมูล

TABLE NAME RSI00101						
FIELD NO.	FIELD NAME	TYPE	WIDTH	DEC	KEY	DESCRIPTION
1	SECNAME	C	15			ชื่อหลักทรัพย์
2	REFNO	N	9	0		ลำดับที่
3	REFTCODE	C	1			ประเภทเลขประจำตัว

ตารางที่ ง.72 ตารางข้อมูลผู้ถือหลักทรัพย์ - ฝากหลักทรัพย์เข้าศูนย์ฯ - การแก้ไขข้อมูล (ต่อ)

TABLE NAME RSI00101						
FIELD NO.	FIELD NAME	TYPE	WIDTH	DEC	KEY	DESCRIPTION
4	REFID	C	13			เลขประจำตัว
5	TITLCODE	C	2			รหัสค่านำหน้าชื่อ
6	TITLE	C	30			ค่านำหน้าชื่อ
7	FNAME	C	40			ชื่อ
8	LNAME	C	120			นามสกุล
9	ADDR1	C	70			ที่อยู่
10	ADDR2	C	70			ที่อยู่
11	ZIPCODE	C	5			รหัสไปรษณีย์
12	COUNCODE	C	3			ประเทศ
13	TELNO	C	30			หมายเลขโทรศัพท์
14	SEX	C	1			เพศ
15	BIRTHD	D				วันที่เกิด
16	NATCODE	C	3			สัญชาติ
17	OCCCODE	C	3			อาชีพ
18	PERTCODE	C	1			ประเภทบุคคล
19	TAXID	C	10			เลขประจำตัวผู้เสียภาษี
20	TAXDEDUCT	L				การหักภาษี ณ ที่จ่าย
21	PARTINO	C	3			รหัสสมาชิกศูนย์รับฝากหลักทรัพย์
22	SECACNO	C	10			เลขที่บัญชีหลักทรัพย์
23	UNIT	N	13	4		จำนวนหน่วย
24	TRANT	C	1			ประเภทรายการ
25	UPDUSR	C	10			ผู้บันทึกข้อมูล
26	UPDDT	D				วันที่บันทึกข้อมูล
27	UPDSTAT	C	1			สถานะการบันทึกข้อมูล

ตารางที่ ง.73 ตารางข้อมูลอัตราหักภาษี ณ ที่จ่าย - การแก้ไขข้อมูล

TABLE NAME RSU00101						
FIELD NO.	FIELD NAME	TYPE	WIDTH	DEC	KEY	DESCRIPTION
1	SECTCODE	C	2			ประเภทหลักทรัพย์
2	PERTCODE	C	1			ประเภทบุคคล
3	WHTAXRATE	N	5	2		อัตราหักภาษี ณ ที่จ่าย
4	UPDUSR	C	10			ผู้บันทึกข้อมูล

ตารางที่ ง.73 ตารางข้อมูลอัตราการหักภาษี ณ ที่จ่าย - การแก้ไขข้อมูล (ต่อ)

TABLE NAME RSU00101						
FIELD NO.	FIELD NAME	TYPE	WIDTH	DEC	KEY	DESCRIPTION
5	UPDDT	D				วันที่บันทึกข้อมูล
6	UPDSTAT	C	1			สถานะการบันทึกข้อมูล

ตารางที่ ง.74 ตารางข้อมูลประเภทการปิดสมุดทะเบียน - การแก้ไขข้อมูล

TABLE NAME RSU00201						
FIELD NO.	FIELD NAME	TYPE	WIDTH	DEC	KEY	DESCRIPTION
1	BKCTCODE	C	2			ประเภทการปิดสมุดทะเบียน
2	BKCTDESC	C	20			คำอธิบาย
3	UPDUSR	C	10			ผู้บันทึกข้อมูล
4	UPDDT	D				วันที่บันทึกข้อมูล
5	UPDSTAT	C	1			สถานะการบันทึกข้อมูล

ตารางที่ ง.75 ตารางข้อมูลประเภทการยกเลิกใบหลักทรัพย์ - การแก้ไขข้อมูล

TABLE NAME RSU00301						
FIELD NO.	FIELD NAME	TYPE	WIDTH	DEC	KEY	DESCRIPTION
1	CERCTCODE	C	1			ประเภทการยกเลิกใบหลักทรัพย์
2	CERCTDESC	C	35			คำอธิบาย
3	UPDUSR	C	10			ผู้บันทึกข้อมูล
4	UPDDT	D				วันที่บันทึกข้อมูล
5	UPDSTAT	C	1			สถานะการบันทึกข้อมูล

ตารางที่ ง.76 ตารางข้อมูลประเภทการยกเลิกเช็ค - การแก้ไขข้อมูล

TABLE NAME RSU00401						
FIELD NO.	FIELD NAME	TYPE	WIDTH	DEC	KEY	DESCRIPTION
1	CHQCTCODE	C	1			ประเภทการยกเลิกเช็ค
2	CHQCTDESC	C	35			คำอธิบาย
3	UPDUSR	C	10			ผู้บันทึกข้อมูล
4	UPDDT	D				วันที่บันทึกข้อมูล
5	UPDSTAT	C	1			สถานะการบันทึกข้อมูล

ตารางที่ ง.77 ตารางข้อมูลรหัสกลุ่มของชื่อ - การแก้ไขข้อมูล

TABLE NAME		RSU00601				
FIELD NO.	FIELD NAME	TYPE	WIDTH	DEC	KEY	DESCRIPTION
1	GRPCODE	C	2			รหัส
2	GRPNAME	C	120			ชื่อ
3	UPDUSR	C	10			ผู้บันทึกข้อมูล
4	UPDDT	D				วันที่บันทึกข้อมูล
5	UPDSTAT	C	1			สถานะการบันทึกข้อมูล

ตารางที่ ง.78 ตารางข้อมูลประเภทสถาบัน - การแก้ไขข้อมูล

TABLE NAME		RSU00901				
FIELD NO.	FIELD NAME	TYPE	WIDTH	DEC	KEY	DESCRIPTION
1	INSTTCODE	N	2	0		ประเภทสถาบัน
2	INSTDESC	C	50			คำอธิบาย
3	UPDUSR	C	10			ผู้บันทึกข้อมูล
4	UPDDT	D				วันที่บันทึกข้อมูล
5	UPDSTAT	C	1			สถานะการบันทึกข้อมูล

ตารางที่ ง.79 ตารางข้อมูลรูปแบบเอกสาร - การแก้ไขข้อมูล

TABLE NAME		RSU00A11				
FIELD NO.	FIELD NAME	TYPE	WIDTH	DEC	KEY	DESCRIPTION
1	FORMTCODE	N	1	0		ประเภทแบบเอกสาร
2	FORMNAME	C	10			ชื่อรูปแบบเอกสาร
3	FORMFILE	C	15			ชื่อรายงาน
4	UPDUSR	C	10			ผู้บันทึกข้อมูล
5	UPDDT	D				วันที่บันทึกข้อมูล
6	UPDSTAT	C	1			สถานะการบันทึกข้อมูล

ตารางที่ ง.80 ตารางข้อมูลรหัสกลุ่มของอัตราดอกเบี้ย - การแก้ไขข้อมูล

TABLE NAME		RSU00B01				
FIELD NO.	FIELD NAME	TYPE	WIDTH	DEC	KEY	DESCRIPTION
1	GRPIRCODE	C	3			รหัสกลุ่มของอัตราดอกเบี้ย
2	INTRATECODE	C	3			อัตราดอกเบี้ย
3	FININST	C	10			สถาบันการเงิน
4	UPDUSR	C	10			ผู้บันทึกข้อมูล

ตารางที่ ง.80 ตารางข้อมูลรหัสกลุ่มของอัตราดอกเบี้ย – การแก้ไขข้อมูล (ต่อ)

TABLE NAME RSU00B01						
FIELD NO.	FIELD NAME	TYPE	WIDTH	DEC	KEY	DESCRIPTION
5	UPDDT	D				วันที่บันทึกข้อมูล
6	UPDSTAT	C	1			สถานะการบันทึกข้อมูล

ตารางที่ ง.81 ตารางข้อมูลเลขที่ในการใช้งานในระบบ – การแก้ไขข้อมูล

TABLE NAME RSU00W01						
FIELD NO.	FIELD NAME	TYPE	WIDTH	DEC	KEY	DESCRIPTION
1	RNOCODE	C	2			รหัส
2	RNODESC	C	35			คำอธิบาย
3	RNO	N	9	0		เลขที่
4	UPDUSR	C	10			ผู้บันทึกข้อมูล
5	UPDDT	D				วันที่บันทึกข้อมูล
6	UPDSTAT	C	1			สถานะการบันทึกข้อมูล

ตารางที่ ง.82 ตารางข้อมูลผู้ใช้งานในระบบ – การแก้ไขข้อมูล

TABLE NAME RSU00X01						
FIELD NO.	FIELD NAME	TYPE	WIDTH	DEC	KEY	DESCRIPTION
1	USERCODE	C	10			รหัสผู้ใช้งาน
2	USERNAME	C	35			ชื่อ
3	PASSWORD	C	10			รหัสผ่าน
4	FUNCCODE	C	1			ส่วนงานของผู้ใช้งานในระบบ
5	STATUS	C	1			สถานะ
6	UPDUSR	C	10			ผู้บันทึกข้อมูล
7	UPDDT	D				วันที่บันทึกข้อมูล
8	UPDSTAT	C	1			สถานะการบันทึกข้อมูล

ตารางที่ ง.83 ตารางข้อมูลส่วนงานของผู้ใช้งานในระบบ – การแก้ไขข้อมูล

TABLE NAME RSU00Y01						
FIELD NO.	FIELD NAME	TYPE	WIDTH	DEC	KEY	DESCRIPTION
1	FUNCCODE	C	1			ส่วนงานของผู้ใช้งานในระบบ
2	FUNCDISC	C	35			คำอธิบาย
3	UPDUSR	C	10			ผู้บันทึกข้อมูล

ตารางที่ ง.83 ตารางข้อมูลส่วนงานของผู้ใช้งานในระบบ - การแก้ไขข้อมูล (ต่อ)

TABLE NAME RSU00Y01						
FIELD NO.	FIELD NAME	TYPE	WIDTH	DEC	KEY	DESCRIPTION
4	UPDDT	D				วันที่บันทึกข้อมูล
5	UPDSTAT	C	1			สถานะการบันทึกข้อมูล

ตารางที่ ง.84 ตารางข้อมูลระบบ - การแก้ไขข้อมูล

TABLE NAME RSU00Z01						
FIELD NO.	FIELD NAME	TYPE	WIDTH	DEC	KEY	DESCRIPTION
1	COMPENAME	C	50			ชื่อบริษัท (อังกฤษ)
2	COMPTNAME	C	50			ชื่อบริษัท (ไทย)
3	COMPADDR	C	120			ที่อยู่
4	TELNO	C	30			หมายเลขโทรศัพท์
5	FAXNO	C	30			หมายเลขโทรสาร
6	CONTACT	C	50			บุคคลที่ติดต่อ
7	UPDUSR	C	10			ผู้บันทึกข้อมูล
8	UPDDT	D				วันที่บันทึกข้อมูล
9	UPDSTAT	C	1			สถานะการบันทึกข้อมูล

ตารางที่ ง.85 ตารางข้อมูลประเภทเลขประจำตัว - การแก้ไขข้อมูล

TABLE NAME XPU00101						
FIELD NO.	FIELD NAME	TYPE	WIDTH	DEC	KEY	DESCRIPTION
1	REFTCODE	C	1			ประเภทเลขประจำตัว
2	REFTDESC	C	30			คำอธิบาย
3	UPDUSR	C	10			ผู้บันทึกข้อมูล
4	UPDDT	D				วันที่บันทึกข้อมูล
5	UPDSTAT	C	1			สถานะการบันทึกข้อมูล

ตารางที่ ง.86 ตารางข้อมูลรหัสสัญชาติ - การแก้ไขข้อมูล

TABLE NAME XPU00201						
FIELD NO.	FIELD NAME	TYPE	WIDTH	DEC	KEY	DESCRIPTION
1	NATCODE	C	3			รหัสสัญชาติ
2	NATDESC	C	20			คำอธิบาย
3	UPDUSR	C	10			ผู้บันทึกข้อมูล

ตารางที่ ง.86 ตารางข้อมูลรหัสสัญชาติ - การแก้ไขข้อมูล (ต่อ)

TABLE NAME XPU00201						
FIELD NO.	FIELD NAME	TYPE	WIDTH	DEC	KEY	DESCRIPTION
4	UPDDT	D				วันที่บันทึกข้อมูล
5	UPDSTAT	C	1			สถานะการบันทึกข้อมูล

ตารางที่ ง.87 ตารางข้อมูลรหัสอาชีพ - การแก้ไขข้อมูล

TABLE NAME XPU00301						
FIELD NO.	FIELD NAME	TYPE	WIDTH	DEC	KEY	DESCRIPTION
1	OCCCODE	C	3			รหัสอาชีพ
2	OCCDESC	C	50			คำอธิบาย
3	UPDUSR	C	10			ผู้บันทึกข้อมูล
4	UPDDT	D				วันที่บันทึกข้อมูล
5	UPDSTAT	C	1			สถานะการบันทึกข้อมูล

ตารางที่ ง.88 ตารางข้อมูลรหัสประเทศ - การแก้ไขข้อมูล

TABLE NAME XPU00401						
FIELD NO.	FIELD NAME	TYPE	WIDTH	DEC	KEY	DESCRIPTION
1	COUNCODE	C	3			รหัสประเทศ
2	COUNDESC	C	40			คำอธิบาย
3	UPDUSR	C	10			ผู้บันทึกข้อมูล
4	UPDDT	D				วันที่บันทึกข้อมูล
5	UPDSTAT	C	1			สถานะการบันทึกข้อมูล

ตารางที่ ง.89 ตารางข้อมูลรหัสค่านำหน้าชื่อ - การแก้ไขข้อมูล

TABLE NAME XPU00501						
FIELD NO.	FIELD NAME	TYPE	WIDTH	DEC	KEY	DESCRIPTION
1	TITLCODE	C	2			รหัสค่านำหน้าชื่อ
2	TITLE	C	30			คำอธิบาย
3	UPDUSR	C	10			ผู้บันทึกข้อมูล
4	UPDDT	D				วันที่บันทึกข้อมูล
5	UPDSTAT	C	1			สถานะการบันทึกข้อมูล

ตารางที่ ง.90 ตารางข้อมูลประเภทบุคคล - การแก้ไขข้อมูล

TABLE NAME XPU00601						
FIELD NO.	FIELD NAME	TYPE	WIDTH	DEC	KEY	DESCRIPTION
1	PERTCODE	C	1			ประเภทบุคคล
2	PERTDESC	C	20			คำอธิบาย
3	UPDUSR	C	10			ผู้บันทึกข้อมูล
4	UPDDT	D				วันที่บันทึกข้อมูล
5	UPDSTAT	C	1			สถานะการบันทึกข้อมูล

ตารางที่ ง.91 ตารางข้อมูลรหัสไปรษณีย์ - การแก้ไขข้อมูล

TABLE NAME XPU00701						
FIELD NO.	FIELD NAME	TYPE	WIDTH	DEC	KEY	DESCRIPTION
1	ZIPCODE	C	5			รหัสไปรษณีย์
2	AMPHUR	C	65			อำเภอ
3	PROVINCE	C	30			จังหวัด
4	UPDUSR	C	10			ผู้บันทึกข้อมูล
5	UPDDT	D				วันที่บันทึกข้อมูล
6	UPDSTAT	C	1			สถานะการบันทึกข้อมูล

ตารางที่ ง.92 ตารางข้อมูลรหัสธนาคาร - การแก้ไขข้อมูล

TABLE NAME XPU00801						
FIELD NO.	FIELD NAME	TYPE	WIDTH	DEC	KEY	DESCRIPTION
1	BANKCODE	C	2			รหัสธนาคาร
2	S_NAME	C	10			ชื่อย่อ
3	F_NAME	C	50			ชื่อเต็ม
4	UPDUSR	C	10			ผู้บันทึกข้อมูล
5	UPDDT	D				วันที่บันทึกข้อมูล
6	UPDSTAT	C	1			สถานะการบันทึกข้อมูล

ตารางที่ ง.93 ตารางข้อมูลรหัสธนาคาร-สาขา - การแก้ไขข้อมูล

TABLE NAME XPU00811						
FIELD NO.	FIELD NAME	TYPE	WIDTH	DEC	KEY	DESCRIPTION
1	BANKCODE	C	2			ธนาคาร
2	BRANCODE	C	3			สาขานาคาร

ตารางที่ ง.93 ตารางข้อมูลรหัสธนาคาร-สาขา – การแก้ไขข้อมูล (ต่อ)

TABLE NAME XPU00811						
FIELD NO.	FIELD NAME	TYPE	WIDTH	DEC	KEY	DESCRIPTION
3	BRANNAME	C	50			ชื่อสาขา
4	UPDUSR	C	10			ผู้บันทึกข้อมูล
5	UPDDT	D				วันที่บันทึกข้อมูล
6	UPDSTAT	C	1			สถานะการบันทึกข้อมูล

ตารางที่ ง.94 ตารางข้อมูลประเภทหลักทรัพย์ – การแก้ไขข้อมูล

TABLE NAME XPU00901						
FIELD NO.	FIELD NAME	TYPE	WIDTH	DEC	KEY	DESCRIPTION
1	SECTCODE	C	2			ประเภทหลักทรัพย์
2	SECTDESC	C	25			คำอธิบาย
3	UPDUSR	C	10			ผู้บันทึกข้อมูล
4	UPDDT	D				วันที่บันทึกข้อมูล
5	UPDSTAT	C	1			สถานะการบันทึกข้อมูล

ตารางที่ ง.95 ตารางข้อมูลประเภทการรับ-จ่ายเงิน – การแก้ไขข้อมูล

TABLE NAME XPU00A01						
FIELD NO.	FIELD NAME	TYPE	WIDTH	DEC	KEY	DESCRIPTION
1	RECPAYTCODE	C	1			ประเภทการรับ-จ่ายเงิน
2	RECPAYTDESC	C	40			คำอธิบาย
3	UPDUSR	C	10			ผู้บันทึกข้อมูล
4	UPDDT	D				วันที่บันทึกข้อมูล
5	UPDSTAT	C	1			สถานะการบันทึกข้อมูล

ตารางที่ ง.96 ตารางข้อมูลวันหยุดธนาคาร – การแก้ไขข้อมูล

TABLE NAME XPU00B01						
FIELD NO.	FIELD NAME	TYPE	WIDTH	DEC	KEY	DESCRIPTION
1	HDD	D				วันหยุดธนาคาร
2	HDDESC	C	30			คำอธิบาย
3	UPDUSR	C	10			ผู้บันทึกข้อมูล
4	UPDDT	D				วันที่บันทึกข้อมูล
5	UPDSTAT	C	1			สถานะการบันทึกข้อมูล

ตารางที่ ง.97 ตารางข้อมูลรหัสสมาชิกศูนย์รับฝากหลักทรัพย์ – การแก้ไขข้อมูล

TABLE NAME XPU00C01						
FIELD NO.	FIELD NAME	TYPE	WIDTH	DEC	KEY	DESCRIPTION
1	PARTINO	C	3			รหัสสมาชิกศูนย์รับฝากหลักทรัพย์
2	PARTINAME	C	80			ชื่อสมาชิกศูนย์รับฝากหลักทรัพย์
3	UPDUSR	C	10			ผู้บันทึกข้อมูล
4	UPDDT	D				วันที่บันทึกข้อมูล
5	UPDSTAT	C	1			สถานะการบันทึกข้อมูล



ศูนย์วิทยทรัพยากร
จุฬาลงกรณ์มหาวิทยาลัย

ภาคผนวก จ

ตัวอย่างโปรแกรมที่สำคัญ

สารบัญ

	หน้า
จ.1 ตัวอย่างโปรแกรมการคำนวณผลประโยชน์จากการถือหลักทรัพย์.....	193
จ.2 ตัวอย่างโปรแกรมการพิมพ์เช็ค.....	198



ศูนย์วิทยทรัพยากร
จุฬาลงกรณ์มหาวิทยาลัย

๑.1 ตัวอย่างโปรแกรมการคำนวณผลประโยชน์จากการถือหลักทรัพย์

```
Private Function RoundT(ByVal Value As Double, ByVal RNDBasis As String, ByVal RNDDec As Byte) As Double
```

```
    Select Case RNDBasis
```

```
        Case "U": RoundT = RoundUp(Value, RNDDec)
```

```
        Case "D": RoundT = RoundDown(Value, RNDDec)
```

```
        Case Else: RoundT = Round(Value, RNDDec)
```

```
    End Select
```

```
End Function
```

```
Private Function Add800(recDst As Recordset, ByVal DBkC As Date, ByVal SecT As String, _
```

```
    ByVal WHTaxOpt As Boolean, ByVal RNDBasis As String, ByVal RNDDec As Byte, ByVal Unit As Double, _
```

```
    ByVal Principal As Double, ByVal Interest As Double, ByVal HolderID As Long, _
```

```
    ByVal ChqHolderID As Long, ByVal PledgeNo As String) As Boolean
```

```
On Error GoTo ErrHandler
```

```
If recDst.EOF Then
```

```
    recDst.AddNew
```

```
    recDst("STATUS") = ""
```

```
    SetDataField recDst("SECNAME"), Forms(0).txtSecName
```

```
    recDst("BKCD") = DBkC
```

```
    recDst("CHQHLDID") = ChqHolderID
```

```
    recDst("HLDID") = HolderID
```

```
    recDst("UNIT") = Unit
```

```
    recDst("PLEDGET") = Left(PledgeNo, 1)
```

```
    SetDataField recDst("PLEDGENO"), Mid(PledgeNo, 2)
```

```
Else
```

```
    recDst("UNIT") = recDst("UNIT") + Unit
```

```
End If
```

```
recDst("PRINCIPAL") = RoundT(Unit * Principal, RNDBasis, RNDDec)
```

```
recDst("DIVIDEND") = RoundT(Unit * Interest, RNDBasis, RNDDec)
```

```
If recDst("UNIT") = 0 Then
```

```
    recDst.Delete
```

```
Else
```

```
    If WHTaxOpt Then _
```

```
        WHTaxOpt = (GetRec("SELECT TAXDEDUCT FROM RSF00200 WHERE HLDID=" & HolderID, gcnnClient) =
```

```
"False")
```

```
    If WHTaxOpt Then recDst("WHTAX") = 0 _
```

```
        Else recDst("WHTAX") = Round(recDst("DIVIDEND") _
```

```
            * Val(GetRec("SELECT WHTAXRATE FROM RSU00100 WHERE SECTCODE=" & SQLTextStr(SecT) _
```

```
                & " AND PERTCODE=" & SQLTextStr(GetRec("SELECT PERTCODE FROM RSF00200 WHERE HLDID=" &
```

```
HolderID, _
```



```

        gcnnClient)), gcnnClient)) / 100, 2)
    recDst.Update
End If
Add800 = True
Exit Function

ErrorHandler:
    Screen.MousePointer = vbDefault
    Add800 = False
    If Not frmProgress.gCancel Then
        Unload frmProgress
        MsgBoxForm Err.Description
    End If
End Function

Private Function Add8001(ByVal DBkC As Date, ByVal SecT As String, ByVal WHTaxOpt As Boolean, _
    ByVal RNDBasis As String, ByVal RNDDec As Byte, ByVal Principal As Double, ByVal Interest As Double) _
    As Boolean
    Dim recSrc As New Recordset
    Dim recDst As New Recordset

    On Error GoTo ErrorHandler
    modAppTools.OpenRecordset recSrc, _
        "SELECT HLDID, UNIT FROM RSF00S30 WHERE SECNAME=" & SQLTextStr(Forms(0).txtSecName) _
        & " AND Format(BKCD,'dd/mm/yyyy')=" & SQLTextStr(Forms(0).mskAsOfDate), gcnnClient, , , adCmdText
    With frmProgress
        If recSrc.RecordCount > 0 Then .prgStat.Max = recSrc.RecordCount
        .prgStat.Value = .prgStat.Min
    End With

    Do Until recSrc.EOF
        modAppTools.OpenRecordset recDst, _
            "SELECT * FROM RSF00800 WHERE SECNAME=" & SQLTextStr(Forms(0).txtSecName) _
            & " AND Format(BKCD,'dd/mm/yyyy')=" & SQLTextStr(Forms(0).mskAsOfDate) _
            & " AND HLDID=" & recSrc("HLDID"), gcnnClient, , adLockOptimistic, adCmdText
        If Not Add800(recDst, DBkC, SecT, WHTaxOpt, RNDBasis, RNDDec, recSrc("UNIT"), Principal, Interest, _
            recSrc("HLDID"), recSrc("HLDID"), "") Then GoTo ErrorHandler
        recDst.Close
        frmProgress.prgStat.Value = frmProgress.prgStat.Value + 1
    DoEvents
    If frmProgress.gCancel Then GoTo ErrorHandler

```

```

recSrc.MoveNext
Loop

CloseRecordset recSrc
CloseRecordset recDst
Add8001 = True
Exit Function

ErrHandler:
Screen.MousePointer = vbDefault
Add8001 = False
If Not frmProgress.gCancel Then
    Unload frmProgress
    MsgBoxForm Err.Description
End If
End Function

Private Function Add8002(ByVal DBkC As Date, ByVal Sect As String, ByVal WHTaxOpt As Boolean, _
    ByVal RNDbasis As String, ByVal RNDDec As Byte, ByVal Principal As Double, ByVal Interest As Double, _
    ByVal SecHolderT As String) As Boolean
Dim recSrc As New Recordset
Dim recDst As New Recordset
Dim i As Byte, Cnt As Byte
Dim SQLText As String
Dim Unit As Double

On Error GoTo ErrHandler
If SecHolderT = "C" Then
    SQLText = "SELECT RSF00510.PLEDGET, RSF00510.PLEDGENO, PLERID AS HLDID, PLEEID" _
        & ", DVDPAYT, PRINCPAYT, SUM(RSF00300.UNIT) AS UNIT FROM (RSF00510" _
        & " LEFT JOIN RSF00300 ON RSF00510.SECNAME=RSF00300.SECNAME AND" _
        RSF00510.CERTNO=RSF00300.CERTNO" _
        & " AND RSF00510.REFT=RSF00300.REFT AND RSF00510.REFNO=RSF00300.REFNO)" _
        & " LEFT JOIN RSF00500 ON RSF00510.SECNAME=RSF00500.SECNAME AND" _
        RSF00510.PLEDGET=RSF00500.PLEDGET" _
        & " AND RSF00510.PLEDGENO=RSF00500.PLEDGENO" _
        & " WHERE PLEDGEWD IS NULL AND RSF00510.SECNAME=" & SQLTextStr(Forms(0).txtSecName) _
        & " GROUP BY RSF00510.PLEDGET, RSF00510.PLEDGENO, PLERID, PLEEID, DVDPAYT, PRINCPAYT"
Else
    SQLText = "SELECT RSF00500.PLEDGET, RSF00500.PLEDGENO, PLERID AS HLDID, PLEEID" _
        & ", DVDPAYT, PRINCPAYT, RSF00500.UNIT, SUM(RSF00520.UNIT) AS WUNIT FROM RSF00500" _

```



```

& " LEFT JOIN RSF00520 ON RSF00500.SECNAME=RSF00520.SECNAME AND
RSF00500.PLEDGET=RSF00520.PLEDGET" _
& " AND RSF00500.PLEDGENO=RSF00520.PLEDGENO" _
& " WHERE NOT RSF00500.UNIT IS NULL AND RSF00500.SECNAME=" & SQLTextStr(Forms(0).txtSecName) _
& " GROUP BY RSF00500.PLEDGET, RSF00500.PLEDGENO, PLERID, PLEEID, DVDPAYT, PRINCPAYT" _
& ", RSF00500.UNIT" _
& " HAVING RSF00500.UNIT>SUM(RSF00520.UNIT)"
End If
modAppTools.OpenRecordset recSrc, SQLText, gcnnClient, , , adCmdText
OpenRecTable "RSF00800", gcnnClient, recDst
With frmProgress
If recSrc.RecordCount > 0 Then .prgStat.Max = recSrc.RecordCount
.prgStat.Value = .prgStat.Min
End With

Do Until recSrc.EOF
Cnt = IIf(Principal = 0 Or recSrc("DVDPAYT") = recSrc("PRINCPAYT"), 1, 2)
If SecHolderT = "C" Then Unit = recSrc("UNIT") Else Unit = recSrc("UNIT") - recSrc("WUNIT")
For i = 1 To Cnt
MoveEOFRec recDst
If Not Add800(recDst, DBkC, SecT, WHTaxOpt, RNDBasis, RNDDec, Unit, _
IIf(Cnt = 1 Or i = 2, Principal, 0), IIf(i = 1, Interest, 0), recSrc("HLDID"), _
IIf(recSrc(IIf(i = 1, "DVDPAYT", "PRINCPAYT")) = "1", recSrc("HLDID"), recSrc("PLEEID")), _
recSrc("PLEDGET") & recSrc("PLEDGENO")) Then GoTo ErrHandler
Next i
recDst.Close
modAppTools.OpenRecordset recDst, _
"SELECT * FROM RSF00800 WHERE SECNAME=" & SQLTextStr(Forms(0).txtSecName) _
& " AND Format(BKCD,'dd/mm/yyyy')=" & SQLTextStr(Forms(0).mskAsOfDate) _
& " AND HLDID=" & recSrc("HLDID") & " AND PLEDGET="", gcnnClient, , adLockOptimistic, adCmdText
If Not Add800(recDst, DBkC, SecT, WHTaxOpt, RNDBasis, RNDDec, -Unit, Principal, Interest, _
recSrc("HLDID"), recSrc("HLDID"), "") Then GoTo ErrHandler
frmProgress.prgStat.Value = frmProgress.prgStat.Value + 1
DoEvents
If frmProgress.gCancel Then GoTo ErrHandler
recSrc.MoveNext
Loop

CloseRecordset recSrc
CloseRecordset recDst
Add8002 = True

```

Exit Function

ErrorHandler:

Screen.MousePointer = vbDefault

Add8002 = False

If Not frmProgress.gCancel Then

 Unload frmProgress

 MsgBoxForm Err.Description

End If

End Function

Private Sub GenInterest()

 Dim Result As String

 Dim DBkC As Date

 Dim SecT As String

 Dim WHTaxOpt As Boolean

 Dim RNDBasis As String

 Dim RNDDec As Byte

 Dim Principal As Double, Interest As Double

 frmProgress.Caption = "Generate Interest/Dividend Information"

 frmProgress.Show

 Screen.MousePointer = vbHourglass

 On Error GoTo ErrorHandler

 gcnnClient.Execute "DELETE FROM RSF00800 WHERE SECNAME=" & SQLTextStr(Forms(0).txtSecName) _
 & " AND Format(BKCD,'dd/mm/yyyy')=" & SQLTextStr(Forms(0).mskAsOfDate)

 DBkC = CDateVal(CDateFmt(Forms(0).mskAsOfDate))

 Result = GetRec("SELECT SECTCODE, WHTAXOPT, RNDBASIS, RNDDEC FROM RSF00100 WHERE SECNAME=" _
 & SQLTextStr(Forms(0).txtSecName), gcnnClient)

 SecT = USubStr(Result, 1)

 WHTaxOpt = (USubStr(Result, 2) = "True")

 RNDBasis = USubStr(Result, 3)

 RNDDec = Val(USubStr(Result, 4))

 Result = GetRec("SELECT PRINCIPAL, INTEREST FROM RSF00700 WHERE SECNAME=" _
 & SQLTextStr(Forms(0).txtSecName) _
 & " AND Format(BKCD,'dd/mm/yyyy')=" & SQLTextStr(Forms(0).mskAsOfDate), gcnnClient)

 Principal = Val(USubStr(Result, 1))

 Interest = Val(USubStr(Result, 2))

 If Not Add8001(DBkC, SecT, WHTaxOpt, RNDBasis, RNDDec, Principal, Interest) Then Exit Sub

 If Not Add8002(DBkC, SecT, WHTaxOpt, RNDBasis, RNDDec, Principal, Interest, "C") Then Exit Sub

 If Not Add8002(DBkC, SecT, WHTaxOpt, RNDBasis, RNDDec, Principal, Interest, "S") Then Exit Sub

```
Err.Clear
```

```
ErrorHandler:
```

```
Screen.MousePointer = vbDefault
```

```
If Not frmProgress.gCancel Then
```

```
    Unload frmProgress
```

```
    If Err.Description = "" Then MsgBoxForm "Processing completed." Else MsgBoxForm Err.Description
```

```
End If
```

```
End Sub
```

จ.2 ตัวอย่างโปรแกรมการพิมพ์เช็ค

```
Option Explicit
```

```
Public gFormMode As Long
```

```
Private mXOffset As Single, mYOffset As Single
```

```
Public Sub ExitForm()
```

```
    Unload Me
```

```
End Sub
```

```
Private Sub PrintRpt(ByVal Dst As Byte)
```

```
    Dim FName As String
```

```
    Dim Cancel As Boolean
```

```
If Forms(0).txtSecName = "" Then
```

```
    ValidateRec C_MsgRequired, Forms(0).txtSecName
```

```
    Exit Sub
```

```
End If
```

```
mSkBkCDate_Validate Cancel
```

```
If Cancel Then Exit Sub
```

```
If mSkBkCDate.ClipText = "" Then
```

```
    ValidateRec C_MsgRequired, mSkBkCDate
```

```
    Exit Sub
```

```
End If
```

```
mSkPayDate_Validate Cancel
```

```
If Cancel Then Exit Sub
```

```

If mskPayDate.ClipText = "" Then
    ValidateRec C_MsgRequired, mskPayDate
    Exit Sub
End If

mskBankBranch_Validate Cancel
If Cancel Then Exit Sub
If mskBankBranch.ClipText = "" Then
    ValidateRec C_MsgRequired, mskBankBranch
    Exit Sub
End If

If txtBankACNo = "" Then
    ValidateRec C_MsgRequired, txtBankACNo
    Exit Sub
End If

If txtChqNo(1) <> "" And Val(txtChqNo(0)) > Val(txtChqNo(1)) Then
    ValidateRec C_MsgConflict, txtChqNo(1)
    Exit Sub
End If

FName = GetRec("SELECT FORMFILE FROM RSF00100 LEFT JOIN RSU00A10 ON
RSF00100.CHQFORM=RSU00A10.FORMNAME" _
    & " WHERE FORMTCODE=1 AND SECNAME=" & SQLTextStr(Forms(0).txtSecName), gcnnClient)
If Not IsFileExists(BuildPath(App.Path) & FName) Then
    MsgBoxForm BuildPath(App.Path) & FName & " not found"
    Exit Sub
End If

Screen.MousePointer = vbHourglass
On Error GoTo ErrHandler
Dim i As Byte
Dim EndProc As Boolean
Dim recObject As New Recordset
modPublic.AddMsgFile "RSR500", "PrintRpt|" & Forms(0).txtSecName & "|" & mskBkCDate & "|" & mskPayDate
If txtChqNo(0) <> "" Then gcnnClient.Execute "UPDATE RSF00110 SET CHQNOE=" & Val(txtChqNo(0)) - 1 _
    & " WHERE SECNAME=" & SQLTextStr(Forms(0).txtSecName)
With msgChq
    For i = .FixedRows To .Rows - 1
        If optSelect(1) And .TextMatrix(i, 1) = "" Then Exit For
    
```



```

modAppTools.OpenRecordset recObject, "SELECT RECNO, PERTCODE, WHTAXT, WHTAXNO, STATUS, PAYD" _
& ", RSF00800.BANKCODE, RSF00800.BANKACNO, CHQNO, PRINCIPAL+DIVIDEND-WHTAX AS AMOUNT,
BAHT" _
& " FROM (RSF00800 LEFT JOIN RSF00200 ON RSF00800.CHQHLDID=RSF00200.HLDID)" _
& If(optSelect(1) Or cboSort.ListIndex = 0, "", _
" LEFT JOIN XPU00700 ON RSF00200.ZIPCODE=XPU00700.ZIPCODE)" _
& " WHERE CHQNO IS NULL AND SECNAME=" & SQLTextStr(Forms(0).txtSecName) _
& " AND Format(BKCD,'dd/mm/yyyy')=" & SQLTextStr(mskBkCDate) _
& If(optSelect(1), " AND STATUS=" AND CHQHLDID=" & .TextMatrix(i, 1) _
& " AND PRINCIPAL+DIVIDEND-WHTAX=" & CVDb1(.TextMatrix(i, 3)), "") _
& If(optSelect(0), " ORDER BY " & Choose(cboSort.ListIndex + 1, "RSF00800.CHQHLDID", "REGIONAL"), ""), _
gcnnClient, , adLockOptimistic, adCmdText
Do Until recObject.EOF
If IsNull(recObject("WHTAXT")) Then
recObject("WHTAXT") = Choose(Val(recObject("PERTCODE")) + 1, 53, 2, 54, 2)
recObject("WHTAXNO") = GetWHTaxRunNo(recObject("WHTAXT"))
End If
SetDataField recObject("PAYD"), mskPayDate
SetDataField recObject("BANKCODE"), Left(mskBkBranch, 2)
SetDataField recObject("BANKACNO"), txtBankACNo
recObject("CHQNO") = GetChqRunNo
recObject("BAHT") = UThaiBahtText(Format(recObject("AMOUNT")))
recObject("STATUS") = "R"
recObject.Update
If txtChqNo(1) <> "" And recObject("CHQNO") >= Val(txtChqNo(1)) Then EndProc = True
If optSelect(1) Or EndProc Then Exit Do Else recObject.MoveNext
Loop
recObject.Close
If optSelect(0) Or EndProc Then Exit For
Next i
End With
CloseRecordset recObject

With Forms(0)
SetupRpt Tag, FName, Dst, False
.rptSystem.ParameterFields(0) = "SecName;" & .txtSecName & ";TRUE"
With .rptSystem
Dim SysDate As Date
SysDate = GetSysDate
.ParameterFields(1) = "IssueDate;" _
& Day(SysDate) & " " & ThaiMonthName(SysDate) & " พ.ศ. " & Year(SysDate) + 543 & ";TRUE"

```

```

.Action = 1
End With
End With
gcnnClient.Execute "UPDATE RSF00800 SET STATUS=" WHERE STATUS='R'"
Err.Clear

ErrHandler:
Screen.MousePointer = vbDefault
If Err.Description <> "" Then MsgBoxForm Err.Description
End Sub

Public Sub PrinterForm()
PrintRpt crptToPrinter
End Sub

Public Sub PreviewForm()
PrintRpt crptToWindow
End Sub

Private Function GetChqRunNo(Optional ByVal Change As Boolean = True) As Long
Dim recRunNo As New Recordset
Dim SMPointer As Integer

On Error GoTo ErrHandler
SMPointer = Screen.MousePointer
Screen.MousePointer = vbHourglass

modAppTools.OpenRecordset recRunNo, _
"SELECT SECNAME, CHQNOE FROM RSF00110 WHERE SECNAME=" & SQLTextStr(Forms(0).txtSecName), _
gcnnClient, , adLockPessimistic, adCmdText
If recRunNo.EOF Then
recRunNo.AddNew
recRunNo("SECNAME") = Forms(0).txtSecName
End If
If IsNull(recRunNo("CHQNOE")) Then recRunNo("CHQNOE") = 0
Do
recRunNo("CHQNOE") = recRunNo("CHQNOE") + 1
If GetRec("SELECT STATUS FROM RSF00800 WHERE BANKCODE=" & SQLTextStr(Left(mskBankBranch, 2)) _
& " AND BANKACNO=" & SQLTextStr(txtBankACNo) & " AND CHQNO=" & recRunNo("CHQNOE"), gcnnClient) _
= "" Then Exit Do
Loop Until True

```



```

If Change Then recRunNo.Update
GetChqRunNo = recRunNo("CHQNOE")
CloseRecordset recRunNo
Err.Clear

```

ErrorHandler:

```

Screen.MousePointer = SMPointer
If Err.Description = "" Then Exit Function
MsgBoxForm Err.Description, vbCritical
End
End Function

```

Private Function GetWHTaxRunNo(ByVal WHTaxT As Byte) As Long

```

Dim recRunNo As New Recordset
Dim RunCode As String
Dim SMPointer As Integer

```

```

On Error GoTo ErrorHandler
SMPointer = Screen.MousePointer
Screen.MousePointer = vbHourglass

```

```

RunCode = "PND" & Format(WHTaxT, "00")

```

```

modAppTools.OpenRecordset recRunNo, "SELECT SECNAME, BKCD, " & RunCode _
& " FROM RSF00700 WHERE SECNAME=" & SQLTextStr(Forms(0).txtSecName) _
& " AND Format(BKCD,'dd/mm/yyyy')=" & SQLTextStr(mskBkCDate), _
gcnnClient, , adLockPessimistic, adCmdText

```

```

If IsNull(recRunNo(RunCode)) Then recRunNo(RunCode) = 0

```

```

Do

```

```

    recRunNo(RunCode) = recRunNo(RunCode) + 1

```

```

    If GetRec("SELECT STATUS FROM RSF00800 WHERE Format(BKCD,'dd/mm/yyyy')=" & SQLTextStr(mskBkCDate)

```

```

        & " AND WHTAXT=" & WHTaxT & " AND WHTAXNO=" & recRunNo(RunCode), gcnnClient) = "" Then Exit Do

```

```

Loop Until True

```

```

recRunNo.Update

```

```

GetWHTaxRunNo = recRunNo(RunCode)

```

```

CloseRecordset recRunNo

```

```

Err.Clear

```

ErrorHandler:

```

Screen.MousePointer = SMPointer
If Err.Description = "" Then Exit Function

```

```

MsgBoxForm Err.Description, vbCritical
End
End Function

Public Sub InsertRowForm()
'No Statement
End Sub

Public Sub RemoveRowForm()
If TypeOf ActiveControl Is MSHFlexGrid Then
RemoveMSGrid ActiveControl
SetTotalValue lblTAmt, Format(GetMSGridTotal(msgChq, 3), "#,##0.00")
End If
End Sub

Public Sub SetMSGridRow(msgObject As MSHFlexGrid)
Dim SCol As Byte

With msgObject
SCol = .Col
.Col = 0
.Text = .Row - .FixedRows + 1
.ColSel = 3
.CellForeColor = vbBlue
.CellBackColor = C_GrayColor
.Col = SCol
End With
End Sub

Private Sub cmdBankBranch_Click()
DspLOVClBankBranch mskBankBranch, lblBankBranch, txtBankACNo
End Sub

Private Sub cmdBkCDate_Click()
Dim Result As String

If DspLOVBkC(Result, Forms(0).txtSecName, False, mskBkCDate) Then
mskBkCDate = USubStr(Result, 1)
mskPayDate = USubStr(Result, 3)
End If
End Sub

```



```

Private Sub cmdHolderID_Click()
    Dim Result As String

    If DspLOV(Result, "SELECT CHQHLDID, PRINCIPAL+DIVIDEND-WHTAX FROM RSF00800", , "Payee|Amount",
    "0-0|#,##0.00", "R|R", "N", "CHQNO IS NULL AND SECNAME=" & SQLTextStr(Forms(0).txtSecName) _
    & " AND Format(BKCD,'dd/mm/yyyy')=" & SQLTextStr(mskBkCDate), , , txtHolderID) Then
        txtHolderID = USubStr(Result, 1)
        AddMSGGridRow msgChq
        With msgChq
            .TextMatrix(.Row, 1) = HLDIDFmt(txtHolderID)
            .TextMatrix(.Row, 2) = GetName(txtHolderID)
            .TextMatrix(.Row, 3) = Format(USubStr(Result, 2), "#,##0.00")
        End With
        SetTotalValue lbtAmt, Format(GetMSGGridTotal(msgChq, 3), "#,##0.00")
    End If
    txtHolderID.SetFocus
End Sub

Private Sub cmdPayDate_Click()
    DspCalendar mXOffset, mYOffset, mskPayDate, mskBankBranch
End Sub

Private Sub Form_Activate()
    ActivateForm Me, gFormMode, ""
    ShowStdCtl
    EnableStdCtl
End Sub

Private Sub Form_KeyPress(KeyAscii As Integer)
    If TypeOf ActiveControl Is MSHFlexGrid Then Exit Sub
    KeyNextItem KeyAscii
End Sub

Private Sub Form_Load()
    Dim Result As String
    Dim i As Byte

    SetLOVButton cmdBkCDate
    SetLOVButton cmdBankBranch

```

```

SetLOVButton cmdHolderID
SetCalendarButton cmdPayDate
cboSort.ListIndex = 0
optSelect_Click 0

```

```

With msgChq
    .FillStyle = flexFillRepeat
    .MergeCells = flexMergeRestrictRows
    .MergeRow(0) = True
    .ColWidth(0) = 400
    .ColWidth(1) = 1100
    .ColWidth(2) = 5920
    .ColWidth(3) = 1500
    .ColAlignment(1) = flexAlignRightCenter
    SetMSGrid msgChq, "#|Payee|Payee|Amount"
    For i = .FixedRows To .Rows - 1
        .Row = i
        SetMSGridRow msgChq
    Next i
End With
SetLabelTotal lblTAmt

```

```

If Forms(0).txtSecName <> "" Then
    txtChqNo(0) = GetChqRunNo(False)
    Result = GetSecBank(Forms(0).txtSecName)
    SetMaskEdit mskBankBranch, USubStr(Result, 1) & USubStr(Result, 2)
    lblBankBranch = USubStr(Result, 3)
    txtBankACNo = USubStr(Result, 4)
End If

```

```

mXOffset = 30
mYOffset = gYOffset
End Sub

```

```

Private Sub Form_Unload(Cancel As Integer)
    CloseForm
End Sub

```

```

Private Sub mskBankBranch_GotFocus()
    SelectText mskBankBranch
End Sub

```



```
Private Sub mskBankBranch_KeyDown(KeyCode As Integer, Shift As Integer)
    If KeyCode = C_KeyLOV Then cmdBankBranch_Click
End Sub
```

```
Private Sub mskBankBranch_Validate(Cancel As Boolean)
    ValidateBankBranch Cancel, mskBankBranch, lblBankBranch
End Sub
```

```
Private Sub mskBkCDate_GotFocus()
    SelectText mskBkCDate
End Sub
```

```
Private Sub mskBkCDate_KeyDown(KeyCode As Integer, Shift As Integer)
    If KeyCode = C_KeyLOV Then cmdBkCDate_Click
End Sub
```

```
Private Sub mskBkCDate_Validate(Cancel As Boolean)
    If mskBkCDate.ClipText = "" Then Exit Sub
    ValidateDate Cancel, mskBkCDate
    If Not Cancel Then
        Cancel = (GetRec("SELECT BKCTCODE FROM RSF00700 WHERE BKCTCODE IN ('XI','XP','RD') AND SECNAME="
        -
        & SQLTextStr(Forms(0).txtSecName) & " AND Format(BKCD,'dd/mm/yyyy)'=" & SQLTextStr(mskBkCDate), _
        gcnnClient) = "")
        If Cancel Then ValidateRec C_MsgInvDate, mskBkCDate
    End If
End Sub
```

```
Private Sub mskPayDate_GotFocus()
    SelectText mskPayDate
End Sub
```

```
Private Sub mskPayDate_KeyDown(KeyCode As Integer, Shift As Integer)
    If KeyCode = C_KeyLOV Then cmdPayDate_Click
End Sub
```

```
Private Sub mskPayDate_Validate(Cancel As Boolean)
    If mskPayDate.ClipText = "" Then Exit Sub
    ValidateDate Cancel, mskPayDate
End Sub
```

```
Private Sub optSelect_Click(Index As Integer)
```

```
    cboSort.Enabled = (Index = 0)
```

```
    txtHolderID.Enabled = (Index = 1)
```

```
    cmdHolderID.Enabled = (Index = 1)
```

```
    msgChq.Enabled = (Index = 1)
```

```
End Sub
```

```
Private Sub txtBankACNo_GotFocus()
```

```
    SelectText txtBankACNo
```

```
End Sub
```

```
Private Sub txtBankACNo_KeyPress(KeyAscii As Integer)
```

```
    KeyNumber KeyAscii, , False
```

```
End Sub
```

```
Private Sub txtChqNo_GotFocus(Index As Integer)
```

```
    SelectText txtChqNo(Index)
```

```
End Sub
```

```
Private Sub txtChqNo_KeyPress(Index As Integer, KeyAscii As Integer)
```

```
    KeyNumber KeyAscii, , False
```

```
End Sub
```

```
Private Sub txtHolderID_GotFocus()
```

```
    txtHolderID = HLDIDUnFmt(txtHolderID)
```

```
    SelectText txtHolderID
```

```
End Sub
```

```
Private Sub txtHolderID_KeyDown(KeyCode As Integer, Shift As Integer)
```

```
    If KeyCode = C_KeyLOV Then cmdHolderID_Click
```

```
End Sub
```

```
Private Sub txtHolderID_KeyPress(KeyAscii As Integer)
```

```
    KeyNumber KeyAscii, , False
```

```
End Sub
```

```
Private Sub txtHolderID_LostFocus()
```

```
    txtHolderID = HLDIDFmt(txtHolderID)
```

```
End Sub
```



```

Private Sub txtHolderID_Validate(Cancel As Boolean)
    If txtHolderID = "" Then Exit Sub
    Dim recObject As New Recordset
    modAppTools.OpenRecordset recObject, "SELECT PRINCIPAL+DIVIDEND-WHTAX AS AMOUNT FROM RSF00800"
    _
    & " WHERE CHQNO IS NULL AND SECNAME=" & SQLTextStr(Forms(0).txtSecName) _
    & " AND Format(BKCD,'dd/mm/yyyy')=" & SQLTextStr(mskBkCDate) & " AND CHQHLDID=" & txtHolderID, _
    gcnnClient, , , adCmdText
With msgChq
    .Redraw = False
    Do Until recObject.EOF
        AddMSGridRow msgChq
        .TextMatrix(.Row, 1) = txtHolderID
        .TextMatrix(.Row, 2) = GetName(txtHolderID)
        .TextMatrix(.Row, 3) = Format(recObject("AMOUNT"), "#,##0.00")
        .Row = .Row + 1
        recObject.MoveNext
    Loop
    .Redraw = True
End With
If recObject.RecordCount > 0 Then SetTotalValue lbtAmt, Format(GetMSGridTotal(msgChq, 3), "#,##0.00") _
    Else MsgBoxForm C_MsgNotFound
CloseRecordset recObject
End Sub

```

ศูนย์วิทยทรัพยากร
จุฬาลงกรณ์มหาวิทยาลัย

ประวัติผู้เขียนวิทยานิพนธ์

นายพงษ์ศกร โตเชื้อ เกิดเมื่อวันที่ 18 มีนาคม พ.ศ. 2517 ที่จังหวัดกรุงเทพมหานคร สำเร็จการศึกษาปริญญาตรีวิทยาศาสตร์บัณฑิต (วิทยาการคอมพิวเตอร์) คณะวิทยาศาสตร์ประยุกต์ จากสถาบันราชภัฏธนบุรี เมื่อปีการศึกษา 2537 และเข้าศึกษาต่อในหลักสูตรวิทยาศาสตรมหาบัณฑิต ที่จุฬาลงกรณ์มหาวิทยาลัย เมื่อปีการศึกษา 2541 ปัจจุบันทำงานที่ บริษัท ไทยอินฟอร์เมชันเทคโนโลยี จำกัด ซึ่งเป็นบริษัทในเครือของ บริษัท เงินทุน ทิสโก้ จำกัด (มหาชน)



ศูนย์วิทยทรัพยากร
จุฬาลงกรณ์มหาวิทยาลัย