

## รายการอ้างอิง

### ภาษาไทย

- คณะกรรมการพัฒนาการเศรษฐกิจและสังคมแห่งชาติ , สำนักงาน. ตารางปัจจัยเข้า – ปัจจัยออกของประเทศไทย ปี 2533. กรุงเทพมหานคร : สำนักงานคณะกรรมการพัฒนาการเศรษฐกิจและสังคมแห่งชาติ , 2539.
- ดารณี ถวิลพิพัฒน์กุล. 2535. เศรษฐศาสตร์สำหรับนักวางแผนภาค. กรุงเทพฯ : จุฬาลงกรณ์มหาวิทยาลัย.
- นิภา มณีจินดา. 2535. การศึกษาผลกระทบของอุตสาหกรรมพลอย ที่มีต่อจังหวัดจันทบุรีและตราด. วิทยานิพนธ์ปริญญาโทบริหารธุรกิจ ภาควิชาการวางแผนภาคและเมือง บัณฑิตวิทยาลัย จุฬาลงกรณ์มหาวิทยาลัย.
- ประพันธ์ เศวตนันท์. เศรษฐศาสตร์ภูมิภาค. กรุงเทพมหานคร : สำนักพิมพ์ดวงกมล, 2520.
- พาณิชย์จังหวัดสมุทรสาคร, สำนักงาน. ข้อมูลการตลาดจังหวัดสมุทรสาคร ประจำปี 2542.
- พาณิชย์จังหวัดสมุทรสาคร, สำนักงาน. ข้อมูลการตลาดจังหวัดสมุทรสาคร ประจำปี 2543.
- พิชญา ชามพูนท. 2543. ผลกระทบของการผลิตข้าวหอมมะลิเพื่อการส่งออกและกิจกรรมที่เนื่องต่อเศรษฐกิจภูมิภาค. วิทยานิพนธ์ปริญญาโทบริหารธุรกิจ ภาควิชาการวางแผนภาคและเมือง บัณฑิตวิทยาลัย จุฬาลงกรณ์มหาวิทยาลัย.
- มนตรี ดีมานพ. 2541. ผลกระทบจากแหล่งที่ตั้งอุตสาหกรรมต่อเศรษฐกิจท้องถิ่นในจังหวัดขอนแก่น. วิทยานิพนธ์ปริญญาโทบริหารธุรกิจ ภาควิชาการวางแผนภาคและเมือง บัณฑิตวิทยาลัย จุฬาลงกรณ์มหาวิทยาลัย.
- ศุภางค์ ศุภพันธุ์มณี. 2542. บทบาทและความเชื่อมโยงของสะพานปลาที่มีต่อการพัฒนาเมืองสมุทรสาคร. วิทยานิพนธ์ปริญญาโทบริหารธุรกิจ ภาควิชาการวางแผนภาคและเมือง บัณฑิตวิทยาลัย จุฬาลงกรณ์มหาวิทยาลัย.
- สมาน ครอบกระโทก. ทิศทางอุตสาหกรรมประมงไทยในอนาคต. วิชาการปริทัศน์ 9 (กุมภาพันธ์ 2544).
- สิริลักษณ์ วิจารณ์. 2534. รูปแบบการขนส่งของอุตสาหกรรมประมงใน จ.สมุทรสาครและพื้นที่เกี่ยวเนื่อง. วิทยานิพนธ์ปริญญาโทบริหารธุรกิจ ภาควิชาการวางแผนภาคและเมือง บัณฑิตวิทยาลัย จุฬาลงกรณ์มหาวิทยาลัย.
- สุพัฒน์ อิศราเสนา. 2524. ศักยภาพของจังหวัดสมุทรสาครในการรองรับการขยายตัวของอุตสาหกรรมประมง. วิทยานิพนธ์ปริญญาโทบริหารธุรกิจ ภาควิชาการวางแผนภาคและเมือง บัณฑิตวิทยาลัย จุฬาลงกรณ์มหาวิทยาลัย.
- สมลักษณ์ โตสกุล. อุตสาหกรรมประมงไทย. จุลสารธนาคารกรุงเทพ ( กรกฎาคม- กันยายน 2521).
- เอกจิต วงศ์ศุขชาติกุล. ทฤษฎีแหล่งที่ตั้งกับแนวความคิดเกี่ยวกับนักพัฒนาภูมิภาค. กรุงเทพมหานคร : สำนักพิมพ์มหาวิทยาลัยธรรมศาสตร์, 2523.

### ภาษาอังกฤษ

Bendavid, A. 1974. Regional analysis for practitioner. New York : Praeger Publishers.

- Bendavid, A .1983. Regional and Local Economic Analysis for Practitioners. New York : Praeger Publishers.
- Boudeville, J.R. 1966. Problem of regional economic planning. Edinburgh : Edinburgh University.
- Davis H.Craig.1990. Regional Economic Impact Analysis and Project Evaluation. Vancouver : University of British Columbia Press.
- Friedmann, J. 1973. Urbanization, planning and national development. Beverly Hills : Sage Publication.
- Higgins, B. 1981. "National Development and Regional Policy" in UNCRD Regional Development Series. Vol.3, Nagoya : Maruzen Asia.
- Hirschman, A.O. 1964. Regional development and planning, e.d. by John Friedmann and W. Alouse. Massachusetts: The M. I. T. Press.
- Hirschman, A.O. 1958. The Strategy of Economic Development. New York : Yale University Press.
- Hoare, A.G. 1985. Industrial Studies in Progress in Industrial Geography. London : Croomhelm.
- Hoover, E.M. 1971. An introduction to regional economics. New York: Alfred A. Knopf.
- Hoeve,V., and Frank, P.S. 1995. The Eastern Ontario Dairy Industry : Regional and Provincial Economic Impacts and Linkages. Thesis, The University of Guelph .
- Meier,G., and Baldwin, Robert., 1975. Economic Development : Theory History and Policy. New York : John Wiley & Sons, Ins.
- Miller, W.E. 1977. Manufacturing a study of industrial location. Pennsylvania : the Pennsylvania University Press.
- McNicoll , I.H., 1984. Input-Output and Local Authority Planning : Shetland's Experience, Fraser.
- North, D.C. "Location theory and regional growth," Journal of Political Economics. (June 1955)
- Nourse. 1979. Regional economics. New York : McGraw-Hill.
- Northam, M. R. 1979. Urban geography. New York : John Wiley & Sons.
- Richardson,W.H.,1970. Regional Economics : A Reader. London : Macmillan St. Martin's Press.
- Sit, V.F.S. 1984. "Linkage Patterns of Small - Scale Industries in Bangkok" in Small Industry Bulletin for Asia and The Pacific No.19.
- Stohr,W., and Taylor, D.R.F. 1981. "Development from Above or Below? The Dialectics of Regional Planning in Developing Countries " in UNCRD Regional Development Series. Vol.2.Nagoya : Maruzen Asia.
- Tiebout, C.M. "Export and regional economic growth," Journal of Political Economics (April 1956)

- Tiebout, Charles M. 1962. The Community Economic Base Study. New York : Committee Economic Development Publishers.
- Wallace, B., Thompson, S., and Boot, H. 1997. Economic Impacts of Agriculture on the Huron County Economy.
- Weitz, R. 1977. The role of group action in the industrialization of rural areas. New York : Praeger.



ศูนย์วิทยทรัพยากร  
จุฬาลงกรณ์มหาวิทยาลัย



ภาคผนวก

ศูนย์วิทยทรัพยากร  
จุฬาลงกรณ์มหาวิทยาลัย



ภาคผนวก ก

ภาพแสดงพื้นที่ใช้จ่ายของกลุ่มประชากรเป้าหมาย

ศูนย์วิทยทรัพยากร  
จุฬาลงกรณ์มหาวิทยาลัย

ภาพพื้นที่ใช้จ่ยด้านวัตถุดิบของโรงงานอุตสาหกรรมที่เกี่ยวข้องกับการประมง

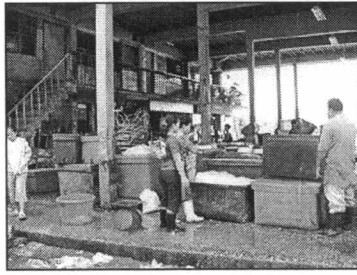

สะพานปลาของเทศบาลเมืองสมุทรสาคร ซึ่งตั้งอยู่ใกล้สมาคมการประมงในตลาดมหาชัย



สะพานปลาขององค์การสะพานปลา ซึ่งเป็นท่าเทียบเรือที่ใหญ่ที่สุดในจังหวัด



ตลาดทะเลไทย จัดตั้งโดยภาคเอกชน ซึ่งกำลังถูกผลักดันให้เป็นตลาดสินค้าด้านการประมงที่ใหญ่ที่สุดในประเทศไทยในอนาคต



ตลาดกลางกุ้ง เป็นแหล่งติดต่อซื้อขายกุ้งที่สำคัญในภาคตะวันตก

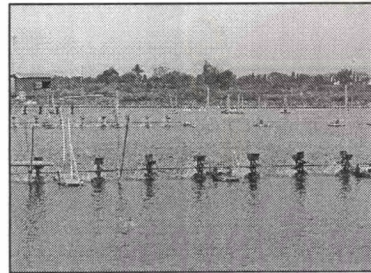

นาุ้ง ในพื้นที่ชุมชนเขตอำเภอเมืองสมุทรสาครที่ตอบสนองวัตถุดิบที่สำคัญในอุตสาหกรรม



นาเกลือ ซึ่งเป็นแหล่งวัตถุดิบที่สำคัญในพื้นที่ชนบทของอำเภอเมืองสมุทรสาคร

ศูนย์สุขภาพชุมชนสมุทรสาคร  
จุฬาลงกรณ์มหาวิทยาลัย

ภาพพื้นที่ใช้จ่ายของคนงานในอุตสาหกรรมที่เกี่ยวข้องกับการประมง



ตลาดมหาชัย เป็นตลาดที่มีความหลากหลายด้านสินค้าและบริการสามารถรองรับความต้องการของคนในพื้นที่ได้



คนงานบางส่วนจะใช้จ่ายซื้อสินค้าใกล้โรงงานในเวลาพักเที่ยงหรือหลังเลิกงาน



สภาพที่พักอาศัยของคนงานในโรงงานขนาดกลางและขนาดใหญ่ โดยส่วนมากจะเป็นคนงานในประเทศ

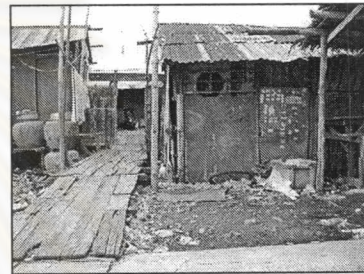

คนงานต่างตัวส่วนใหญ่จะพักอาศัยในพื้นที่แออัดเสื่อมโทรม ซึ่งมีค่าเช่าราคาถูก

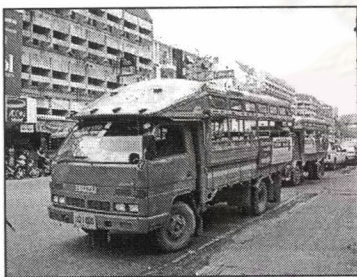

การเดินทางของคนงานส่วนใหญ่จะใช้รถสองแถว ซึ่งจะวิ่งระหว่างตำบลในจังหวัด



การใช้จ่ายเพื่อค่าเล่าเรียน ส่วนมากคนงานจะส่งบุตรหลานเรียนในโรงเรียนรัฐบาลใกล้ที่พักอาศัย



คนงานส่วนใหญ่จะได้รับสวัสดิการด้านประกันสังคมในโรงพยาบาลเขตเมืองสมุทรสาคร



คนงานต่างตัวจะซื้อทองจากร้านทองในตลาดมหาชัยเพื่อส่งกลับไปยังภูมิลำเนา

ภาพพื้นที่ใช้สอยของประชาชนในอำเภอเมืองสมุทรสาครที่เป็นแหล่งที่ตั้งของอุตสาหกรรม

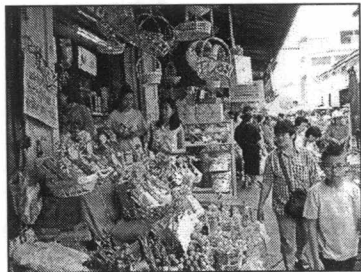

ตลาดมหาชัย เป็นตลาดที่มีลำดับศักยภาพให้บริการระดับจังหวัดที่สามารถตอบสนองคนในพื้นที่ได้



ห้างสรรพสินค้าสำคัญที่ให้บริการด้านสินค้าและบริการอีกรูปแบบหนึ่งแก่คนในพื้นที่



ห้างน้ำพุพลาซ่า เป็นแหล่งรวมวัยรุ่นที่มีร้านขายแผ่นซีดีหนัง เพลง และเกมส์ เป็นส่วนใหญ่



ประชาชนบางส่วนจะรับบริการสินค้าและพักผ่อนตามห้างสรรพสินค้าริมถนนพระราม2 เช่น ห้างเซลทรัล บิ๊กซี โลตัส เป็นต้น



โรงเรียนอนุบาลสมุทรสาครในเขตเทศบาล เป็นการบริการด้านการศึกษาของรัฐ



โรงพยาบาลมหาชัย เป็นโรงพยาบาลที่ให้บริการด้านสาธารณสุขที่สำคัญ

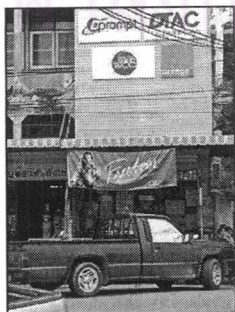

ร้านโทรศัพท์มือถือ ที่เปิดให้บริการแก่คนในพื้นที่ที่มีอยู่จำนวนมากในเขตเมืองสมุทรสาคร



แท็กซี่ให้บริการระหว่างสมุทรสาครอนุสาวรีย์ ปิ่นเกล้า บางแค หมอชิต เป็นต้น



ภาพพื้นที่ใช้จ่ายของประชาชนในอำเภอกระทุ่มแบนและบ้านแพ้ว จังหวัดสมุทรสาคร

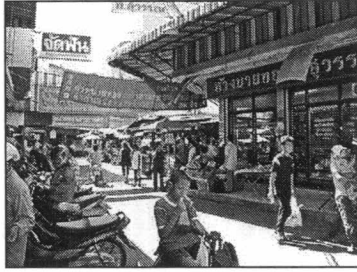

ตลาดกระทุ่มแบนในเขตเทศบาลเมืองกระทุ่มแบน  
ที่ให้บริการสินค้าในระดับอำเภอ

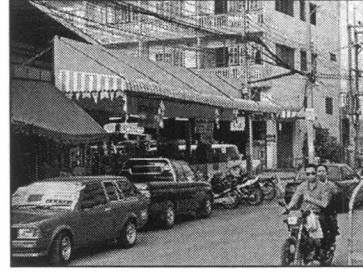

ตลาดอ้อมน้อยในเขตเทศบาลตำบลอ้อมน้อย  
ที่ให้บริการในระดับตำบล



ตลาดบ้านแพ้ว ที่ตั้งอยู่สองฝั่งคลองดำเนินสะดวก  
ที่ให้บริการแก่ประชาชนในอำเภอบ้านแพ้ว



ตลาดนัดใกล้บ้าน เป็นอีกทางเลือกหนึ่งที่ประชาชน  
ในพื้นที่เลือกใช้จ่ายในชีวิตประจำวัน

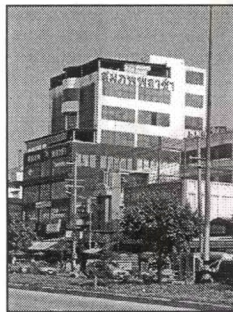

ประชาชนในอำเภอกระทุ่มแบนบางส่วนจะใช้จ่าย  
ในตลาดอ้อมใหญ่ จ.นครปฐม ที่อยู่ใกล้เคียง

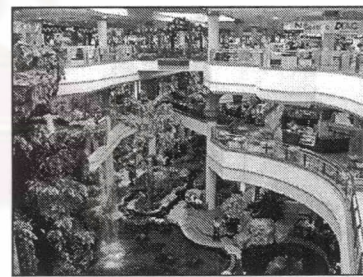

ประชาชนในอำเภอกระทุ่มแบนบางส่วนจะใช้จ่ายและ  
พักผ่อนตามห้างสรรพสินค้าในกรุงเทพฯ เช่น เดอะมอลล์



ประชาชนในอำเภอบ้านแพ้วบางส่วนจะใช้จ่ายใน  
ห้างสรรพสินค้าในอำเภอเมืองนครปฐม เช่น บิ๊กซี



ห้องเช่าพักอาศัยของประชาชนบางส่วนที่เป็นคนงาน  
ในโรงงานอุตสาหกรรมในพื้นที่อำเภอกระทุ่มแบน



ประชาชนในอำเภอกระทุ่มแบนจะใช้บริการจาก  
รพ.กระทุ่มแบนซึ่งเป็นรพ.ประจำอำเภอ



รพ.บ้านแพ้ว เป็นรพ.ที่ประชาชนในอำเภอ  
บ้านแพ้วในชุมชนต่างๆ เข้ารับบริการ



โรงพยาบาลในเขตเทศบาลตำบลอ้อมน้อยที่รองรับ  
ประชาชนในพื้นที่ตำบลอ้อมน้อยที่สำคัญ



โรงเรียนเอกชนในอำเภอกระทุ่มแบนที่มีชื่อเสียง ซึ่ง  
ประชาชนที่ฐานะค่อนข้างดีจะส่งบุตรหลานเข้าเรียน



การเดินทางของประชาชนในเขตอ้อมน้อย ส่วนใหญ่จะมี  
รถประจำทาง รถสองแถว และรถตู้ ให้บริการเชื่อมโยง  
ระหว่างนครปฐม อ้อมน้อย เข้าสู่กรุงเทพฯ ได้โดยสะดวก



ทำรถสองแถวให้บริการระหว่างเขตชุมชนที่สำคัญใน  
ตำบลต่างๆ ในอำเภอกระทุ่มแบนและบ้านแพ้ว

ศูนย์แพทย์ทรัพยากร  
จุฬาลงกรณ์มหาวิทยาลัย



ภาคผนวก ข

แบบสอบถามที่ใช้ในการศึกษา

ศูนย์วิทยทรัพยากร  
จุฬาลงกรณ์มหาวิทยาลัย

### แบบสอบถามสำหรับเจ้าของโรงงานอุตสาหกรรม

วิทยานิพนธ์ เรื่อง ผลกระทบทางเศรษฐกิจจากอุตสาหกรรมที่เกี่ยวข้องเนื่องกับการประมงที่มีต่อเศรษฐกิจท้องถิ่น  
ในจังหวัดสมุทรสาคร

สำหรับสัมภาษณ์  เจ้าของโรงงานอุตสาหกรรมที่เกี่ยวข้องเนื่องกับการประมง

แบบสอบถามนี้มีวัตถุประสงค์เพื่อศึกษารูปแบบการใช้จ่ายของโรงงานอุตสาหกรรมที่เกี่ยวข้องเนื่องกับการประมง  
เพื่อทำวิทยานิพนธ์ในระดับปริญญาโทบัณฑิต ภาควิชาการวางแผนภาคและเมือง คณะสถาปัตยกรรมศาสตร์  
จุฬาลงกรณ์มหาวิทยาลัย ดังนั้นข้อมูลต่างๆ ที่ได้จากการสัมภาษณ์จึงไม่เกี่ยวข้องกับเรื่องอื่น ๆ นอกเหนือจากนำมาใช้  
ในการทำวิทยานิพนธ์ครั้งนี้เท่านั้น

ขอขอบพระคุณในการอนุเคราะห์ให้คำตอบ อันพึงเป็นประโยชน์ในการศึกษาครั้งนี้

- คำแนะนำในการตอบ 1. ท่านสามารถตอบคำถามได้มากกว่า 1 ข้อ  
2. กรุณาพิจารณาตอบคำถามอย่างครบถ้วน (ระบุจำนวนค่าใช้จ่ายและสถานที่ใช้จ่าย)  
ไม่เช่นนั้นผู้วิจัยจะไม่สามารถนำไปทำการวิเคราะห์ต่อไปได้

สถานที่.....

#### 1. ข้อมูลพื้นฐาน

- 1.1 ชื่อโรงงานอุตสาหกรรม.....  
1.2 สถานที่ตั้งโรงงานอุตสาหกรรม.....  
1.3 ประเภทโรงงาน  โรงงานอิสระ  
 โรงงานสาขา สำนักงานใหญ่ตั้งอยู่ที่.....  
 อื่น ๆ .....  
1.4 ผู้ให้สัมภาษณ์ ชื่อ .....ตำแหน่ง.....

#### 2. ข้อมูลด้านการผลิต

##### 1) ประเภทสินค้า.....

1. วัตถุดิบ..... ชื่อจาก..... คิดเป็นเงิน.....บาท/ปี  
ค่าใช้จ่ายในการขนส่ง.....บาท/ปี เส้นทางที่ใช้.....  
2. วัตถุดิบ..... ชื่อจาก..... คิดเป็นเงิน.....บาท/ปี  
ค่าใช้จ่ายในการขนส่ง.....บาท/ปี เส้นทางที่ใช้.....  
3. วัตถุดิบ..... ชื่อจาก..... คิดเป็นเงิน.....บาท/ปี  
ค่าใช้จ่ายในการขนส่ง.....บาท/ปี เส้นทางที่ใช้.....  
4. วัตถุดิบ..... ชื่อจาก..... คิดเป็นเงิน.....บาท/ปี  
ค่าใช้จ่ายในการขนส่ง.....บาท/ปี เส้นทางที่ใช้.....  
5. วัตถุดิบ..... ชื่อจาก..... คิดเป็นเงิน.....บาท/ปี  
ค่าใช้จ่ายในการขนส่ง.....บาท/ปี เส้นทางที่ใช้.....

##### 2) ประเภทสินค้า.....

1. วัตถุดิบ..... ชื่อจาก..... คิดเป็นเงิน.....บาท/ปี  
ค่าใช้จ่ายในการขนส่ง.....บาท/ปี เส้นทางที่ใช้.....  
2. วัตถุดิบ..... ชื่อจาก..... คิดเป็นเงิน.....บาท/ปี  
ค่าใช้จ่ายในการขนส่ง.....บาท/ปี เส้นทางที่ใช้.....

3. วัตถุประสงค์..... ชื่อจาก..... คิดเป็นเงิน.....บาท/ปี  
 ค่าใช้จ่ายในการขนส่ง.....บาท/ปี เส้นทางที่ใช้.....
4. วัตถุประสงค์..... ชื่อจาก..... คิดเป็นเงิน.....บาท/ปี  
 ค่าใช้จ่ายในการขนส่ง.....บาท/ปี เส้นทางที่ใช้.....
5. วัตถุประสงค์..... ชื่อจาก..... คิดเป็นเงิน.....บาท/ปี  
 ค่าใช้จ่ายในการขนส่ง.....บาท/ปี เส้นทางที่ใช้.....

3) ประเภทสินค้า.....

1. วัตถุประสงค์..... ชื่อจาก..... คิดเป็นเงิน.....บาท/ปี  
 ค่าใช้จ่ายในการขนส่ง.....บาท/ปี เส้นทางที่ใช้.....
2. วัตถุประสงค์..... ชื่อจาก..... คิดเป็นเงิน.....บาท/ปี  
 ค่าใช้จ่ายในการขนส่ง.....บาท/ปี เส้นทางที่ใช้.....
3. วัตถุประสงค์..... ชื่อจาก..... คิดเป็นเงิน.....บาท/ปี  
 ค่าใช้จ่ายในการขนส่ง.....บาท/ปี เส้นทางที่ใช้.....
4. วัตถุประสงค์..... ชื่อจาก..... คิดเป็นเงิน.....บาท/ปี  
 ค่าใช้จ่ายในการขนส่ง.....บาท/ปี เส้นทางที่ใช้.....
5. วัตถุประสงค์..... ชื่อจาก..... คิดเป็นเงิน.....บาท/ปี  
 ค่าใช้จ่ายในการขนส่ง.....บาท/ปี เส้นทางที่ใช้.....

4) ประเภทสินค้า.....

1. วัตถุประสงค์..... ชื่อจาก..... คิดเป็นเงิน.....บาท/ปี  
 ค่าใช้จ่ายในการขนส่ง.....บาท/ปี เส้นทางที่ใช้.....
2. วัตถุประสงค์..... ชื่อจาก..... คิดเป็นเงิน.....บาท/ปี  
 ค่าใช้จ่ายในการขนส่ง.....บาท/ปี เส้นทางที่ใช้.....
3. วัตถุประสงค์..... ชื่อจาก..... คิดเป็นเงิน.....บาท/ปี  
 ค่าใช้จ่ายในการขนส่ง.....บาท/ปี เส้นทางที่ใช้.....
4. วัตถุประสงค์..... ชื่อจาก..... คิดเป็นเงิน.....บาท/ปี  
 ค่าใช้จ่ายในการขนส่ง.....บาท/ปี เส้นทางที่ใช้.....
5. วัตถุประสงค์..... ชื่อจาก..... คิดเป็นเงิน.....บาท/ปี  
 ค่าใช้จ่ายในการขนส่ง.....บาท/ปี เส้นทางที่ใช้.....

2.1 การกระจายผลผลิต

(1) ผลผลิตที่ได้จากโรงงานอุตสาหกรรมจะทำการ

- ส่งออกเองไปยัง.....มูลค่า.....บาท/ปี
- ขายให้พ่อค้าส่งออกไปยัง.....มูลค่า.....บาท/ปี
- อื่น ๆ (ระบุ).....มูลค่า.....บาท/ปี

(2) ลูกค้าของท่านมาจาก (เรียงตามลำดับจำนวนมากที่สุดใส่ 1)

- ภายในจังหวัดสมุทรสาคร คิดเป็นร้อยละ.....  
 ขนส่งโดยพาหนะ.....เส้นทางที่ใช้.....  
 ค่าขนส่ง.....บาท/ปี

- กรุงเทพมหานคร คิดเป็นร้อยละ.....  
 ขนส่งโดยพาหนะ.....เส้นทางที่ใช้.....  
 ค่าขนส่ง.....บาท/ปี
- ปริมณฑล(ยกเว้นสมุทรสาคร) ส่งไปยังจังหวัด.....คิดเป็นร้อยละ.....  
 ขนส่งโดยพาหนะ.....เส้นทางที่ใช้.....  
 ค่าขนส่ง.....บาท/ปี
- ภาคเหนือ ส่งไปยังจังหวัด.....คิดเป็นร้อยละ.....  
 ขนส่งโดยพาหนะ.....เส้นทางที่ใช้.....  
 ค่าขนส่ง.....บาท/ปี
- ภาคตะวันออกเฉียงเหนือ ส่งไปยังจังหวัด.....คิดเป็นร้อยละ.....  
 ขนส่งโดยพาหนะ.....เส้นทางที่ใช้.....  
 ค่าขนส่ง.....บาท/ปี
- ภาคกลาง ส่งไปยังจังหวัด.....คิดเป็นร้อยละ.....  
 ขนส่งโดยพาหนะ.....เส้นทางที่ใช้.....  
 ค่าขนส่ง.....บาท/ปี
- ภาคตะวันออก ส่งไปยังจังหวัด.....คิดเป็นร้อยละ.....  
 ขนส่งโดยพาหนะ.....เส้นทางที่ใช้.....  
 ค่าขนส่ง.....บาท/ปี
- ภาคตะวันตก ส่งไปยังจังหวัด.....คิดเป็นร้อยละ.....  
 ขนส่งโดยพาหนะ.....เส้นทางที่ใช้.....  
 ค่าขนส่ง.....บาท/ปี
- ภาคใต้ ส่งไปยังจังหวัด.....คิดเป็นร้อยละ.....  
 ขนส่งโดยพาหนะ.....เส้นทางที่ใช้.....  
 ค่าขนส่ง.....บาท/ปี
- อื่น ๆ ส่งไปยัง.....คิดเป็นร้อยละ.....  
 ขนส่งโดยพาหนะ.....เส้นทางที่ใช้.....  
 ค่าขนส่ง.....บาท/ปี

### 3. ข้อมูลด้านแรงงาน

3.1 พนักงานทั้งหมด จำนวน.....คน แบ่งเป็น

3.2 พนักงานด้านธุรการ จำนวน.....คน

ค่าจ้างสูงสุด.....บาท/เดือน ค่าจ้างต่ำสุด.....บาท/เดือน

3.3 คนงานที่ทำงานในโรงงาน จำนวน.....คน

ค่าจ้างสูงสุด.....บาท/เดือน ค่าจ้างต่ำสุด.....บาท/เดือน

3.4 ภูมิภาคของคณงานทั้งหมดในโรงงาน

- |   |                     |                 |
|---|---------------------|-----------------|
| <input type="radio"/> ภายในเขตเทศบาลในอำเภอเมืองสมุทรสาคร | คิดเป็นร้อยละ ..... | ของคณงานทั้งหมด |
| <input type="radio"/> นอกเขตเทศบาลในอำเภอเมืองสมุทรสาคร   | คิดเป็นร้อยละ ..... | ของคณงานทั้งหมด |
| <input type="radio"/> ภายในเขตเทศบาลในอำเภอกระทุ่มแบน     | คิดเป็นร้อยละ ..... | ของคณงานทั้งหมด |
| <input type="radio"/> นอกเขตเทศบาลในอำเภอกระทุ่มแบน       | คิดเป็นร้อยละ ..... | ของคณงานทั้งหมด |
| <input type="radio"/> ภายในเขตเทศบาลในอำเภอบ้านแพ้ว       | คิดเป็นร้อยละ ..... | ของคณงานทั้งหมด |
| <input type="radio"/> นอกเขตเทศบาลในอำเภอบ้านแพ้ว         | คิดเป็นร้อยละ ..... | ของคณงานทั้งหมด |
| <input type="radio"/> กรุงเทพมหานคร                       | คิดเป็นร้อยละ ..... | ของคณงานทั้งหมด |
| <input type="radio"/> นครปฐม                              | คิดเป็นร้อยละ ..... | ของคณงานทั้งหมด |

- |  |                                    |
|--|------------------------------------|
| <input type="radio"/> ปริมาณรถ ยกเว้น สมุทรสาครและนครปฐม | คิดเป็นร้อยละ .....ของคณงานทั้งหมด |
| <input type="radio"/> ภาคเหนือ                           | คิดเป็นร้อยละ .....ของคณงานทั้งหมด |
| <input type="radio"/> ภาคตะวันออกเฉียงเหนือ              | คิดเป็นร้อยละ .....ของคณงานทั้งหมด |
| <input type="radio"/> ภาคกลาง                            | คิดเป็นร้อยละ .....ของคณงานทั้งหมด |
| <input type="radio"/> ภาคตะวันออก                        | คิดเป็นร้อยละ .....ของคณงานทั้งหมด |
| <input type="radio"/> ภาคตะวันตก                         | คิดเป็นร้อยละ .....ของคณงานทั้งหมด |
| <input type="radio"/> ใต้                                | คิดเป็นร้อยละ .....ของคณงานทั้งหมด |
| <input type="radio"/> อื่น ๆ.....                        | คิดเป็นร้อยละ .....ของคณงานทั้งหมด |

### 3.5 คณงานในโรงงานของท่านปัจจุบันพักอาศัยอยู่ที่ใด

- |   |                                    |
|---|------------------------------------|
| <input type="radio"/> ภายในเขตเทศบาลในอำเภอเมืองสมุทรสาคร | คิดเป็นร้อยละ .....ของคณงานทั้งหมด |
| <input type="radio"/> นอกเขตเทศบาลในอำเภอเมืองสมุทรสาคร   | คิดเป็นร้อยละ .....ของคณงานทั้งหมด |
| <input type="radio"/> ภายในเขตเทศบาลในอำเภอกระทุ่มแบน     | คิดเป็นร้อยละ .....ของคณงานทั้งหมด |
| <input type="radio"/> นอกเขตเทศบาลในอำเภอกระทุ่มแบน       | คิดเป็นร้อยละ .....ของคณงานทั้งหมด |
| <input type="radio"/> ภายในเขตเทศบาลในอำเภอบ้านแพ้ว       | คิดเป็นร้อยละ .....ของคณงานทั้งหมด |
| <input type="radio"/> นอกเขตเทศบาลในอำเภอบ้านแพ้ว         | คิดเป็นร้อยละ .....ของคณงานทั้งหมด |
| <input type="radio"/> กรุงเทพมหานคร                       | คิดเป็นร้อยละ .....ของคณงานทั้งหมด |
| <input type="radio"/> นครปฐม                              | คิดเป็นร้อยละ .....ของคณงานทั้งหมด |
| <input type="radio"/> ปริมาณรถ ยกเว้น สมุทรสาครและนครปฐม  | คิดเป็นร้อยละ .....ของคณงานทั้งหมด |
| <input type="radio"/> อื่น ๆ.....                         | คิดเป็นร้อยละ .....ของคณงานทั้งหมด |

### 4. ท่านจ่ายค่าสาธารณูปโภค แบ่งเป็น

- \* ค่าประปา ประมาณ .....บาท/เดือน
- \* ค่าไฟฟ้า ประมาณ.....บาท/เดือน
- \* ค่าโทรศัพท์ ประมาณ.....บาท/เดือน
- \* ค่าบริการสาธารณสุข เช่น กำจัดขยะและบำบัดน้ำเสีย ประมาณ.....บาท/เดือน
- \* อื่น ๆ (ระบุ) ประมาณ.....บาท/เดือน

### 5. ค่าใช้จ่ายอื่น ๆ

( เช่นค่าสวัสดิการพนักงาน ค่ารักษาความปลอดภัย เป็นต้น)

- (1) ระบุ.....ประมาณ.....บาท/เดือน
- (2) ระบุ.....ประมาณ.....บาท/เดือน
- (3) ระบุ.....ประมาณ.....บาท/เดือน
- (4) ระบุ.....ประมาณ.....บาท/เดือน

## แบบสอบถามสำหรับผู้ทำงานในโรงงานอุตสาหกรรม

วิทยานิพนธ์ เรื่อง ผลกระทบทางเศรษฐกิจจากอุตสาหกรรมที่เกี่ยวข้องเนื่องกับการประมงที่มีต่อเศรษฐกิจท้องถิ่น  
ในจังหวัดสมุทรสาคร

สำหรับสัมภาษณ์  ผู้ทำงานในโรงงานอุตสาหกรรม

แบบสอบถามนี้มีวัตถุประสงค์เพื่อศึกษารูปแบบการใช้จ่ายของผู้ทำงานในโรงงานอุตสาหกรรมเพื่อทำวิทยานิพนธ์ในระดับปริญญาโทบัณฑิต ภาควิชาการวางแผนภาคและเมือง คณะสถาปัตยกรรมศาสตร์ จุฬาลงกรณ์มหาวิทยาลัย ดังนั้นข้อมูลต่างๆที่ได้จากการสัมภาษณ์จึงไม่เกี่ยวข้องกับเรื่องอื่นๆ นอกเหนือจากนำมาใช้ในการทำวิทยานิพนธ์เท่านั้น

ขอขอบพระคุณในการอนุเคราะห์ให้คำตอบ อันพึงเป็นประโยชน์ในการศึกษาครั้งนี้

- คำแนะนำในการตอบ**
1. ท่านสามารถตอบคำถามได้มากกว่า 1 ข้อ
  2. กรุณาพิจารณาตอบคำถามอย่างครบถ้วน (ระบุจำนวนเงินและสถานที่ใช้จ่าย) ไม่เช่นนั้นผู้วิจัยจะไม่สามารถนำไปทำการวิเคราะห์ต่อไปได้

วันที่.....

สถานที่ตำบล.....

อำเภอ.....

1. ผู้ให้สัมภาษณ์
 

ท่านเป็น	<input type="radio"/> หัวหน้าครอบครัว	<input type="radio"/> ไม่ใช่หัวหน้าครอบครัว		
เพศ	<input type="radio"/> ชาย	<input type="radio"/> หญิง		
สถานภาพ	<input type="radio"/> โสด	<input type="radio"/> สมรส	<input type="radio"/> ม่าย	<input type="radio"/> หย่าร้าง
การศึกษา	<input type="radio"/> ประถมศึกษา	<input type="radio"/> มัธยมศึกษา	<input type="radio"/> ปริญญาตรี	<input type="radio"/> สูงกว่าปริญญาตรี
อายุ .....ปี	อาชีพ.....			
2. ภูมิลำเนาเดิม หมู่ที่.....หมู่บ้าน.....ตำบล.....อำเภอ.....จังหวัด.....
3. ที่อยู่ปัจจุบัน หมู่ที่.....หมู่บ้าน.....ตำบล.....อำเภอ.....จังหวัด.....
4. สถานที่ทำงาน .....
5. ท่านได้รับค่าจ้างเป็น
 

<input type="radio"/> รายวัน	วันละ.....บาท
<input type="radio"/> รายสัปดาห์	สัปดาห์ละ.....บาท
<input type="radio"/> รายเดือน	เดือนละ.....บาท
6. ท่านซื้ออาหารสำหรับท่านและครอบครัว จาก (ตอบได้มากกว่า 1 ข้อ)
 

<input type="radio"/> เขตเทศบาลใน อ.เมือง จำนวน .....บาท/วัน	<input type="radio"/> นอกเขตเทศบาลใน อ.เมือง จำนวน .....บาท/วัน
<input type="radio"/> เขตเทศบาลใน อ.กระทุ่มแบน จำนวน .....บาท/วัน	<input type="radio"/> นอกเขตเทศบาลใน อ.กระทุ่มแบน จำนวน .....บาท/วัน
<input type="radio"/> เขตเทศบาลใน อ.บ้านแพ้ว จำนวน .....บาท/วัน	<input type="radio"/> นอกเขตเทศบาลใน อ.บ้านแพ้ว จำนวน .....บาท/วัน
<input type="radio"/> ที่อื่นๆ (ระบุจังหวัด เช่น กทม.) ..... จำนวน .....บาท/วัน	
7. ปีที่ผ่านมา ท่านซื้อเสื้อผ้าสำหรับท่านและคนในครอบครัวจาก (ตอบได้มากกว่า 1 ข้อ)
 

<input type="radio"/> เขตเทศบาลใน อ.เมือง จำนวน .....บาท/ปี	<input type="radio"/> นอกเขตเทศบาลใน อ.เมือง จำนวน .....บาท/ปี
<input type="radio"/> เขตเทศบาลใน อ.กระทุ่มแบน จำนวน .....บาท/ปี	<input type="radio"/> นอกเขตเทศบาลใน อ.กระทุ่มแบน จำนวน .....บาท/ปี
<input type="radio"/> เขตเทศบาลใน อ.บ้านแพ้ว จำนวน .....บาท/ปี	<input type="radio"/> นอกเขตเทศบาลใน อ.บ้านแพ้ว จำนวน .....บาท/ปี
<input type="radio"/> ที่อื่นๆ (ระบุจังหวัด เช่น กทม.) ..... จำนวน .....บาท/ปี	



8. ด้านที่พักอาศัย ท่านเป็น.....
- เจ้าของบ้านหรือที่ดินที่อยู่อาศัยในปัจจุบัน
  - พักอาศัยอยู่ในที่พักของโรงงานอุตสาหกรรม
    - ไม่ต้องเสียค่าที่พัก
    - เสียค่าที่พัก จำนวน.....บาท/เดือน
  - ผู้เช่าบ้าน จำนวนค่าเช่า ..... บาท/เดือน
    - \* เจ้าของบ้านที่ท่านเช่าอาศัยอยู่ที่
      - เขตเทศบาลใน อ.เมือง
      - นอกเขตเทศบาลใน อ.เมือง
      - เขตเทศบาลใน อ.กระทุ่มแบน
      - นอกเขตเทศบาลใน อ.กระทุ่มแบน
      - เขตเทศบาลใน อ.บ้านแพ้ว
      - นอกเขตเทศบาลใน อ.บ้านแพ้ว
      - ที่อื่น ๆ (ระบุจังหวัด เช่น กทม.) .....
9. ท่านจ่ายค่าสาธารณูปโภค แบ่งเป็น
- \* ค่าประปา ประมาณ .....บาท/เดือน
  - \* ค่าไฟฟ้า ประมาณ.....บาท/เดือน
  - \* ค่าโทรศัพท์ ประมาณ.....บาท/เดือน
  - \* ค่าเก็บขยะ ประมาณ.....บาท/เดือน
  - \* อื่น ๆ (ระบุ) ประมาณ.....บาท/เดือน
10. ภายในครอบครัวของท่านมีสมาชิกที่กำลังศึกษาเล่าเรียนอยู่หรือไม่
- ไม่มี
  - มี จำนวน.....คน
  - \* เรียนที่ .....ค่าเทอมและค่าอุปกรณ์การเรียน ..... บาท/ปี
  - \* เรียนที่ .....ค่าเทอมและค่าอุปกรณ์การเรียน ..... บาท/ปี
  - \* เรียนที่ .....ค่าเทอมและค่าอุปกรณ์การเรียน ..... บาท/ปี
  - \* เรียนที่ .....ค่าเทอมและค่าอุปกรณ์การเรียน ..... บาท/ปี
11. ในรอบ 1 ปีที่ผ่านมา มีสมาชิกในครอบครัวท่านเจ็บป่วยหรือไม่
- ไม่มี
  - มี จำนวน .....คน
12. ถ้าท่านมีความจำเป็นต้องรักษาพยาบาล ท่านรับการรักษาโดย (ตอบได้มากกว่า 1 ข้อ)
- ชื้อยาจากร้านขายยา
    - เขตเทศบาลใน อ.เมือง ค่าใช้จ่าย .....บาท/ปี
    - นอกเขตเทศบาลใน อ.เมือง ค่าใช้จ่าย .....บาท/ปี
    - เขตเทศบาลใน อ.กระทุ่มแบน ค่าใช้จ่าย .....บาท/ปี
    - นอกเขตเทศบาลใน อ.กระทุ่มแบน ค่าใช้จ่าย .....บาท/ปี
    - เขตเทศบาลใน อ.บ้านแพ้ว ค่าใช้จ่าย .....บาท/ปี
    - นอกเขตเทศบาลใน อ.บ้านแพ้ว ค่าใช้จ่าย .....บาท/ปี
    - ที่อื่น ๆ (ระบุจังหวัด เช่น กทม.) ..... ค่าใช้จ่าย.....บาท/ปี
  - รับบริการจากสถานีอนามัย
    - เขตเทศบาลใน อ.เมือง ค่าใช้จ่าย .....บาท/ปี
    - นอกเขตเทศบาลใน อ.เมือง ค่าใช้จ่าย .....บาท/ปี
    - เขตเทศบาลใน อ.กระทุ่มแบน ค่าใช้จ่าย .....บาท/ปี
    - นอกเขตเทศบาลใน อ.กระทุ่มแบน ค่าใช้จ่าย .....บาท/ปี
    - เขตเทศบาลใน อ.บ้านแพ้ว ค่าใช้จ่าย .....บาท/ปี
    - นอกเขตเทศบาลใน อ.บ้านแพ้ว ค่าใช้จ่าย .....บาท/ปี
    - ที่อื่น ๆ (ระบุจังหวัด เช่น กทม.) ..... ค่าใช้จ่าย.....บาท/ปี
  - รับบริการจากคลินิกเอกชน
    - เขตเทศบาลใน อ.เมือง ค่าใช้จ่าย .....บาท/ปี
    - นอกเขตเทศบาลใน อ.เมือง ค่าใช้จ่าย .....บาท/ปี
    - เขตเทศบาลใน อ.กระทุ่มแบน ค่าใช้จ่าย .....บาท/ปี
    - นอกเขตเทศบาลใน อ.กระทุ่มแบน ค่าใช้จ่าย .....บาท/ปี

- เขตเทศบาลใน อ.บ้านแพ้ว ค่าใช้จ่าย .....บาท/ปี     นอกเขตเทศบาลใน อ.บ้านแพ้ว ค่าใช้จ่าย .....บาท/ปี  
 ที่อื่นๆ (ระบุจังหวัด เช่น กทม.) ..... ค่าใช้จ่าย.....บาท/ปี
- รับบริการจากโรงพยาบาล
- เขตเทศบาลใน อ.เมือง ค่าใช้จ่าย .....บาท/ปี     นอกเขตเทศบาลใน อ.เมือง ค่าใช้จ่าย .....บาท/ปี  
 เขตเทศบาลใน อ.กระทุ่มแบน ค่าใช้จ่าย .....บาท/ปี     นอกเขตเทศบาลใน อ.กระทุ่มแบน ค่าใช้จ่าย .....บาท/ปี  
 เขตเทศบาลใน อ.บ้านแพ้ว ค่าใช้จ่าย .....บาท/ปี     นอกเขตเทศบาลใน อ.บ้านแพ้ว ค่าใช้จ่าย .....บาท/ปี  
 ที่อื่นๆ (ระบุจังหวัด เช่น กทม.) ..... ค่าใช้จ่าย.....บาท/ปี
- รับบริการจากที่อื่นๆ ( เช่น หน่วยแพทย์เคลื่อนที่ รักษาในทางไสยศาสตร์ เป็นต้น)
- เขตเทศบาลใน อ.เมือง ค่าใช้จ่าย .....บาท/ปี     นอกเขตเทศบาลใน อ.เมือง ค่าใช้จ่าย .....บาท/ปี  
 เขตเทศบาลใน อ.กระทุ่มแบน ค่าใช้จ่าย .....บาท/ปี     นอกเขตเทศบาลใน อ.กระทุ่มแบน ค่าใช้จ่าย .....บาท/ปี  
 เขตเทศบาลใน อ.บ้านแพ้ว ค่าใช้จ่าย .....บาท/ปี     นอกเขตเทศบาลใน อ.บ้านแพ้ว ค่าใช้จ่าย .....บาท/ปี  
 ที่อื่นๆ (ระบุจังหวัด เช่น กทม.) ..... ค่าใช้จ่าย.....บาท/ปี
13. ในรอบ 1 ปีที่ผ่านมา ท่านและครอบครัวพักผ่อนหย่อนใจ
- เช่น ดูภาพยนตร์ ดนตรี การแสดง มหรสพ ท่องเที่ยวชนบท งานประเพณี เป็นต้น (ตอบได้มากกว่า 1 ข้อ)
- เขตเทศบาลใน อ.เมือง จำนวน .....บาท/เดือน     นอกเขตเทศบาลใน อ.เมือง จำนวน .....บาท/เดือน  
 เขตเทศบาลใน อ.กระทุ่มแบน จำนวน .....บาท/เดือน     นอกเขตเทศบาลใน อ.กระทุ่มแบน จำนวน .....บาท/เดือน  
 เขตเทศบาลใน อ.บ้านแพ้ว จำนวน .....บาท/เดือน     นอกเขตเทศบาลใน อ.บ้านแพ้ว จำนวน .....บาท/เดือน  
 ที่อื่นๆ (ระบุจังหวัด เช่น กทม.) ..... จำนวน .....บาท/เดือน
14. ค่าใช้จ่ายในการเดินทางของท่านและครอบครัว
- เช่น ค่าน้ำมัน ค่ารถโดยสาร สำหรับไปทำงาน ไปต่างจังหวัด ท่านและครอบครัวใช้จ่ายในพื้นที่ (ตอบได้มากกว่า 1 ข้อ)
- เขตเทศบาลใน อ.เมือง จำนวน .....บาท/เดือน     นอกเขตเทศบาลใน อ.เมือง จำนวน .....บาท/เดือน  
 เขตเทศบาลใน อ.กระทุ่มแบน จำนวน .....บาท/เดือน     นอกเขตเทศบาลใน อ.กระทุ่มแบน จำนวน .....บาท/เดือน  
 เขตเทศบาลใน อ.บ้านแพ้ว จำนวน .....บาท/เดือน     นอกเขตเทศบาลใน อ.บ้านแพ้ว จำนวน .....บาท/เดือน  
 ที่อื่นๆ (ระบุจังหวัด เช่น กทม.) ..... จำนวน .....บาท/เดือน
15. ค่าใช้จ่ายอื่นๆ
- 15.1 ค่าใช้จ่ายสำหรับสิ่งของเครื่องใช้ในชีวิตประจำวันภายในครอบครัว เช่น สบู่ ยาสีฟัน ฯลฯ (ตอบได้มากกว่า 1 ข้อ)
- เขตเทศบาลใน อ.เมือง จำนวน .....บาท/เดือน     นอกเขตเทศบาลใน อ.เมือง จำนวน .....บาท/เดือน  
 เขตเทศบาลใน อ.กระทุ่มแบน จำนวน .....บาท/เดือน     นอกเขตเทศบาลใน อ.กระทุ่มแบน จำนวน .....บาท/เดือน  
 เขตเทศบาลใน อ.บ้านแพ้ว จำนวน .....บาท/เดือน     นอกเขตเทศบาลใน อ.บ้านแพ้ว จำนวน .....บาท/เดือน  
 ที่อื่นๆ (ระบุจังหวัด เช่น กทม.) ..... จำนวน .....บาท/เดือน
- 15.2 ค่าอุปกรณ์สื่อสาร (โทรศัพท์มือถือ วิทยุติดตามตัว) ท่านจ่ายค่าบริการที่ (ตอบได้มากกว่า 1 ข้อ)
- เขตเทศบาลใน อ.เมือง จำนวน .....บาท/เดือน     นอกเขตเทศบาลใน อ.เมือง จำนวน .....บาท/เดือน  
 เขตเทศบาลใน อ.กระทุ่มแบน จำนวน .....บาท/เดือน     นอกเขตเทศบาลใน อ.กระทุ่มแบน จำนวน .....บาท/เดือน  
 เขตเทศบาลใน อ.บ้านแพ้ว จำนวน .....บาท/เดือน     นอกเขตเทศบาลใน อ.บ้านแพ้ว จำนวน .....บาท/เดือน  
 ที่อื่นๆ (ระบุจังหวัด เช่น กทม.) ..... จำนวน .....บาท/เดือน
- 15.3 ค่าอุปการะ, ค่าเลี้ยงดู ( บิดา มารดา บุตร เครือญาติ ฯลฯ) ท่านส่งเงินไปยัง (ตอบได้มากกว่า 1 ข้อ)
- เขตเทศบาลใน อ.เมือง จำนวน .....บาท/เดือน     นอกเขตเทศบาลใน อ.เมือง จำนวน .....บาท/เดือน  
 เขตเทศบาลใน อ.กระทุ่มแบน จำนวน .....บาท/เดือน     นอกเขตเทศบาลใน อ.กระทุ่มแบน จำนวน .....บาท/เดือน  
 เขตเทศบาลใน อ.บ้านแพ้ว จำนวน .....บาท/เดือน     นอกเขตเทศบาลใน อ.บ้านแพ้ว จำนวน .....บาท/เดือน

○ ที่อื่น ๆ (ระบุจังหวัด เช่น กทม.)..... จำนวน .....บาท/เดือน

15.4 ค่าใช้จ่ายอื่นๆ ได้แก่.....ท่านซื้อหรือจ่ายค่าบริการจาก (ตอบได้มากกว่า 1 ข้อ)

○ เขตเทศบาลใน อ.เมือง จำนวน .....บาท/เดือน ○ นอกเขตเทศบาลใน อ.เมือง จำนวน .....บาท/เดือน

○ เขตเทศบาลใน อ.กระทุ่มแบน จำนวน .....บาท/เดือน ○ นอกเขตเทศบาลใน อ.กระทุ่มแบน จำนวน .....บาท/เดือน

○ เขตเทศบาลใน อ.บ้านแพ้ว จำนวน .....บาท/เดือน ○ นอกเขตเทศบาลใน อ.บ้านแพ้ว จำนวน .....บาท/เดือน

○ ที่อื่น ๆ (ระบุจังหวัด เช่น กทม.)..... จำนวน .....บาท/เดือน



ศูนย์วิทยทรัพยากร  
จุฬาลงกรณ์มหาวิทยาลัย

แบบสอบถามสำหรับผู้อยู่อาศัยในเขตเทศบาลและนอกเขตเทศบาล

วิทยานิพนธ์ เรื่อง ผลกระทบทางเศรษฐกิจจากอุตสาหกรรมที่เกี่ยวข้องกับการประมงที่มีต่อเศรษฐกิจท้องถิ่น  
ในจังหวัดสมุทรสาคร

สำหรับสัมภาษณ์  ผู้อยู่อาศัยในเขตเทศบาลและนอกเขตเทศบาล

แบบสอบถามนี้มีวัตถุประสงค์เพื่อศึกษารูปแบบการใช้จ่ายของผู้ทำงานในโรงงานอุตสาหกรรมเพื่อทำวิทยานิพนธ์  
ในระดับปริญญาโทบัณฑิต ภาควิชาการวางแผนภาคและเมือง คณะสถาปัตยกรรมศาสตร์ จุฬาลงกรณ์มหาวิทยาลัย  
ดังนั้นข้อมูลต่างๆที่ได้จากการสัมภาษณ์จึงไม่เกี่ยวข้องกับเรื่องอื่น ๆ นอกเหนือจากนำมาใช้ในการทำวิทยานิพนธ์เท่านั้น  
ขอขอบพระคุณในการอนุเคราะห์ให้คำตอบ อันพึงเป็นประโยชน์ในการศึกษาครั้งนี้

- คำแนะนำในการตอบ
1. ท่านสามารถตอบคำถามได้มากกว่า 1 ข้อ
  2. กรุณาพิจารณาตอบคำถามอย่างครบถ้วน (ระบุจำนวนเงินและสถานที่ใช้จ่าย)  
ไม่เช่นนั้นผู้วิจัยจะไม่สามารถนำไปทำการวิเคราะห์ต่อไปได้

วันที่.....

สถานที่อำเภอ.....

เขตเทศบาล.....  นอกเขตเทศบาล

1. ผู้ให้สัมภาษณ์

- |              |                                       |   |                                 |  |
|--------------|---------------------------------------|---|---------------------------------|--|
| ท่านเป็น     | <input type="radio"/> หัวหน้าครอบครัว | <input type="radio"/> ไม่ใช่หัวหน้าครอบครัว |                                 |  |
| เพศ          | <input type="radio"/> ชาย             | <input type="radio"/> หญิง                  |                                 |  |
| สถานภาพ      | <input type="radio"/> โสด             | <input type="radio"/> สมรส                  | <input type="radio"/> ม้าย      | <input type="radio"/> หย่าร้าง         |
| การศึกษา     | <input type="radio"/> ประถมศึกษา      | <input type="radio"/> มัธยมศึกษา            | <input type="radio"/> ปริญญาตรี | <input type="radio"/> สูงกว่าปริญญาตรี |
| อายุ .....ปี | อาชีพ.....                            |   |                                 |  |

2. ภูมิลำเนาเดิม หมู่ที่.....หมู่บ้าน.....ตำบล.....อำเภอ.....จังหวัด.....

3. ที่อยู่ปัจจุบัน หมู่ที่.....หมู่บ้าน.....ตำบล.....อำเภอ.....จังหวัด.....

4. สถานที่ทำงาน .....

5. ท่านซื้ออาหารสำหรับท่านและครอบครัว จาก (ตอบได้มากกว่า 1 ข้อ)

- |  |             |   |         |
|--|-------------|---|---------|
| <input type="radio"/> เขตเทศบาลใน อ.เมือง จำนวน .....        | บาท/วัน     | <input type="radio"/> นอกเขตเทศบาลใน อ.เมือง จำนวน .....      | บาท/วัน |
| <input type="radio"/> เขตเทศบาลใน อ.กระทุ่มแบน จำนวน .....   | บาท/วัน     | <input type="radio"/> นอกเขตเทศบาลใน อ.กระทุ่มแบน จำนวน ..... | บาท/วัน |
| <input type="radio"/> เขตเทศบาลใน อ.บ้านแพ้ว จำนวน .....     | บาท/วัน     | <input type="radio"/> นอกเขตเทศบาลใน อ.บ้านแพ้ว จำนวน .....   | บาท/วัน |
| <input type="radio"/> ที่อื่นๆ (ระบุจังหวัด เช่น กทม.) ..... | จำนวน ..... | บาท/วัน   |         |

6. ปีที่ผ่านมา ท่านซื้อเสื้อผ้าสำหรับท่านและคนในครอบครัวจาก (ตอบได้มากกว่า 1 ข้อ)

- |  |             |   |        |
|--|-------------|---|--------|
| <input type="radio"/> เขตเทศบาลใน อ.เมือง จำนวน .....        | บาท/ปี      | <input type="radio"/> นอกเขตเทศบาลใน อ.เมือง จำนวน .....      | บาท/ปี |
| <input type="radio"/> เขตเทศบาลใน อ.กระทุ่มแบน จำนวน .....   | บาท/ปี      | <input type="radio"/> นอกเขตเทศบาลใน อ.กระทุ่มแบน จำนวน ..... | บาท/ปี |
| <input type="radio"/> เขตเทศบาลใน อ.บ้านแพ้ว จำนวน .....     | บาท/ปี      | <input type="radio"/> นอกเขตเทศบาลใน อ.บ้านแพ้ว จำนวน .....   | บาท/ปี |
| <input type="radio"/> ที่อื่นๆ (ระบุจังหวัด เช่น กทม.) ..... | จำนวน ..... | บาท/ปี  |        |

7. ด้านที่พักอาศัย ท่านเป็น

- เจ้าของบ้านหรือที่ดินที่อยู่อาศัยในปัจจุบัน
- ผู้เช่าบ้าน จำนวนค่าเช่า ..... บาท/เดือน
- \* เจ้าของบ้านที่ท่านเช่าอาศัยอยู่ที่

- เขตเทศบาลใน อ.เมือง                       นอกเขตเทศบาลใน อ.เมือง  
 เขตเทศบาลใน อ.กระทุ่มแบน                 นอกเขตเทศบาลใน อ.กระทุ่มแบน  
 เขตเทศบาลใน อ.บ้านแพ้ว                       นอกเขตเทศบาลใน อ.บ้านแพ้ว  
 ที่อื่นๆ (ระบุจังหวัด เช่น กทม.) .....

8. ท่านจ่ายค่าสาธารณูปโภค แบ่งเป็น

- \* ค่าประปา ประมาณ .....บาท/เดือน  
 \* ค่าไฟฟ้า ประมาณ.....บาท/เดือน  
 \* ค่าโทรศัพท์ ประมาณ.....บาท/เดือน  
 \* ค่าเก็บขยะ ประมาณ.....บาท/เดือน  
 \* อื่นๆ (ระบุ) ประมาณ.....บาท/เดือน

9. ภายในครอบครัวของท่านมีสมาชิกที่กำลังศึกษาเล่าเรียนอยู่หรือไม่

- ไม่มี     มี จำนวน.....คน  
 \* เรียนที่ .....ค่าเทอมและค่าอุปกรณ์การเรียน ..... บาท/ปี  
 \* เรียนที่ .....ค่าเทอมและค่าอุปกรณ์การเรียน ..... บาท/ปี  
 \* เรียนที่ .....ค่าเทอมและค่าอุปกรณ์การเรียน ..... บาท/ปี  
 \* เรียนที่ .....ค่าเทอมและค่าอุปกรณ์การเรียน ..... บาท/ปี

10. ในรอบ 1 ปีที่ผ่านมา มีสมาชิกในครอบครัวท่านเจ็บป่วยหรือไม่

- ไม่มี     มี จำนวน .....คน

11. ถ้าท่านมีความจำเป็นต้องรักษาพยาบาล ท่านรับการรักษาโดย (ตอบได้มากกว่า 1 ข้อ)

- ซื้อยาจากร้านขายยา  
 เขตเทศบาลใน อ.เมือง ค่าใช้จ่าย .....บาท/ปี     นอกเขตเทศบาลใน อ.เมือง ค่าใช้จ่าย .....บาท/ปี  
 เขตเทศบาลใน อ.กระทุ่มแบน ค่าใช้จ่าย .....บาท/ปี     นอกเขตเทศบาลใน อ.กระทุ่มแบน ค่าใช้จ่าย .....บาท/ปี  
 เขตเทศบาลใน อ.บ้านแพ้ว ค่าใช้จ่าย .....บาท/ปี     นอกเขตเทศบาลใน อ.บ้านแพ้ว ค่าใช้จ่าย .....บาท/ปี  
 ที่อื่นๆ (ระบุจังหวัด เช่น กทม.) ..... ค่าใช้จ่าย.....บาท/ปี
- รับบริการจากสถานีนอนมัย  
 เขตเทศบาลใน อ.เมือง ค่าใช้จ่าย .....บาท/ปี     นอกเขตเทศบาลใน อ.เมือง ค่าใช้จ่าย .....บาท/ปี  
 เขตเทศบาลใน อ.กระทุ่มแบน ค่าใช้จ่าย .....บาท/ปี     นอกเขตเทศบาลใน อ.กระทุ่มแบน ค่าใช้จ่าย .....บาท/ปี  
 เขตเทศบาลใน อ.บ้านแพ้ว ค่าใช้จ่าย .....บาท/ปี     นอกเขตเทศบาลใน อ.บ้านแพ้ว ค่าใช้จ่าย .....บาท/ปี  
 ที่อื่นๆ (ระบุจังหวัด เช่น กทม.) ..... ค่าใช้จ่าย.....บาท/ปี
- รับบริการจากคลินิกเอกชน  
 เขตเทศบาลใน อ.เมือง ค่าใช้จ่าย .....บาท/ปี     นอกเขตเทศบาลใน อ.เมือง ค่าใช้จ่าย .....บาท/ปี  
 เขตเทศบาลใน อ.กระทุ่มแบน ค่าใช้จ่าย .....บาท/ปี     นอกเขตเทศบาลใน อ.กระทุ่มแบน ค่าใช้จ่าย .....บาท/ปี  
 เขตเทศบาลใน อ.บ้านแพ้ว ค่าใช้จ่าย .....บาท/ปี     นอกเขตเทศบาลใน อ.บ้านแพ้ว ค่าใช้จ่าย .....บาท/ปี  
 ที่อื่นๆ (ระบุจังหวัด เช่น กทม.) ..... ค่าใช้จ่าย.....บาท/ปี
- รับบริการจากโรงพยาบาล  
 เขตเทศบาลใน อ.เมือง ค่าใช้จ่าย .....บาท/ปี     นอกเขตเทศบาลใน อ.เมือง ค่าใช้จ่าย .....บาท/ปี  
 เขตเทศบาลใน อ.กระทุ่มแบน ค่าใช้จ่าย .....บาท/ปี     นอกเขตเทศบาลใน อ.กระทุ่มแบน ค่าใช้จ่าย .....บาท/ปี  
 เขตเทศบาลใน อ.บ้านแพ้ว ค่าใช้จ่าย .....บาท/ปี     นอกเขตเทศบาลใน อ.บ้านแพ้ว ค่าใช้จ่าย .....บาท/ปี

- ที่อื่น ๆ (ระบุจังหวัด เช่น กทม.) ..... ค่าใช้จ่าย.....บาท/ปี
- รับบริการจากที่อื่น ๆ (เช่น หน่วยแพทย์เคลื่อนที่ รักษาในทางไสยศาสตร์ เป็นต้น)
- เขตเทศบาลใน อ.เมือง ค่าใช้จ่าย .....บาท/ปี  นอกเขตเทศบาลใน อ.เมือง ค่าใช้จ่าย .....บาท/ปี
- เขตเทศบาลใน อ.กระทุ่มแบน ค่าใช้จ่าย .....บาท/ปี  นอกเขตเทศบาลใน อ.กระทุ่มแบน ค่าใช้จ่าย .....บาท/ปี
- เขตเทศบาลใน อ.บ้านแพ้ว ค่าใช้จ่าย .....บาท/ปี  นอกเขตเทศบาลใน อ.บ้านแพ้ว ค่าใช้จ่าย .....บาท/ปี
- ที่อื่น ๆ (ระบุจังหวัด เช่น กทม.) ..... ค่าใช้จ่าย.....บาท/ปี
12. ในรอบ 1 ปีที่ผ่านมา ท่านและครอบครัวพักผ่อนหย่อนใจ
- เช่น ดูภาพยนตร์ ดนตรี การแสดง มหรสพ ท่องเที่ยวชนบท งานประเพณี เป็นต้น (ตอบได้มากกว่า 1 ข้อ)
- เขตเทศบาลใน อ.เมือง จำนวน .....บาท/เดือน  นอกเขตเทศบาลใน อ.เมือง จำนวน .....บาท/เดือน
- เขตเทศบาลใน อ.กระทุ่มแบน จำนวน .....บาท/เดือน  นอกเขตเทศบาลใน อ.กระทุ่มแบน จำนวน .....บาท/เดือน
- เขตเทศบาลใน อ.บ้านแพ้ว จำนวน .....บาท/เดือน  นอกเขตเทศบาลใน อ.บ้านแพ้ว จำนวน .....บาท/เดือน
- ที่อื่น ๆ (ระบุจังหวัด เช่น กทม.) ..... จำนวน .....บาท/เดือน
13. ค่าใช้จ่ายในการเดินทางของท่านและครอบครัว
- เช่น ค่าน้ำมัน ค่ารถโดยสาร สำหรับไปทำงาน ไปต่างจังหวัด ท่านและครอบครัวใช้จ่ายในพื้นที่ (ตอบได้มากกว่า 1 ข้อ)
- เขตเทศบาลใน อ.เมือง จำนวน .....บาท/เดือน  นอกเขตเทศบาลใน อ.เมือง จำนวน .....บาท/เดือน
- เขตเทศบาลใน อ.กระทุ่มแบน จำนวน .....บาท/เดือน  นอกเขตเทศบาลใน อ.กระทุ่มแบน จำนวน .....บาท/เดือน
- เขตเทศบาลใน อ.บ้านแพ้ว จำนวน .....บาท/เดือน  นอกเขตเทศบาลใน อ.บ้านแพ้ว จำนวน .....บาท/เดือน
- ที่อื่น ๆ (ระบุจังหวัด เช่น กทม.) ..... จำนวน .....บาท/เดือน
14. ค่าใช้จ่ายอื่น ๆ
- 14.1 ค่าใช้จ่ายสำหรับสิ่งของเครื่องใช้ในชีวิตประจำวันภายในครอบครัว เช่นสบู่ ยาสีฟัน ฯลฯ (ตอบได้มากกว่า 1 ข้อ)
- เขตเทศบาลใน อ.เมือง จำนวน .....บาท/เดือน  นอกเขตเทศบาลใน อ.เมือง จำนวน .....บาท/เดือน
- เขตเทศบาลใน อ.กระทุ่มแบน จำนวน .....บาท/เดือน  นอกเขตเทศบาลใน อ.กระทุ่มแบน จำนวน .....บาท/เดือน
- เขตเทศบาลใน อ.บ้านแพ้ว จำนวน .....บาท/เดือน  นอกเขตเทศบาลใน อ.บ้านแพ้ว จำนวน .....บาท/เดือน
- ที่อื่น ๆ (ระบุจังหวัด เช่น กทม.)..... จำนวน .....บาท/เดือน
- 14.2 ค่าอุปกรณ์สื่อสาร (โทรศัพท์มือถือ วิทยุติดตามตัว) ท่านจ่ายค่าบริการที่ (ตอบได้มากกว่า 1 ข้อ)
- เขตเทศบาลใน อ.เมือง จำนวน .....บาท/เดือน  นอกเขตเทศบาลใน อ.เมือง จำนวน .....บาท/เดือน
- เขตเทศบาลใน อ.กระทุ่มแบน จำนวน .....บาท/เดือน  นอกเขตเทศบาลใน อ.กระทุ่มแบน จำนวน .....บาท/เดือน
- เขตเทศบาลใน อ.บ้านแพ้ว จำนวน .....บาท/เดือน  นอกเขตเทศบาลใน อ.บ้านแพ้ว จำนวน .....บาท/เดือน
- ที่อื่น ๆ (ระบุจังหวัด เช่น กทม.)..... จำนวน .....บาท/เดือน
- 14.3 ค่าอุปการะ, ค่าเลี้ยงดู ( บิดา มารดา บุตร เครือญาติ ฯลฯ) ท่านส่งเงินไปยัง (ตอบได้มากกว่า 1 ข้อ)
- เขตเทศบาลใน อ.เมือง จำนวน .....บาท/เดือน  นอกเขตเทศบาลใน อ.เมือง จำนวน .....บาท/เดือน
- เขตเทศบาลใน อ.กระทุ่มแบน จำนวน .....บาท/เดือน  นอกเขตเทศบาลใน อ.กระทุ่มแบน จำนวน .....บาท/เดือน
- เขตเทศบาลใน อ.บ้านแพ้ว จำนวน .....บาท/เดือน  นอกเขตเทศบาลใน อ.บ้านแพ้ว จำนวน .....บาท/เดือน
- ที่อื่น ๆ (ระบุจังหวัด เช่น กทม.)..... จำนวน .....บาท/เดือน
- 14.4 ค่าใช้จ่ายอื่น ๆ ได้แก่.....ท่านซื้อหรือจ่ายค่าบริการจาก (ตอบได้มากกว่า 1 ข้อ)
- เขตเทศบาลใน อ.เมือง จำนวน .....บาท/เดือน  นอกเขตเทศบาลใน อ.เมือง จำนวน .....บาท/เดือน
- เขตเทศบาลใน อ.กระทุ่มแบน จำนวน .....บาท/เดือน  นอกเขตเทศบาลใน อ.กระทุ่มแบน จำนวน .....บาท/เดือน
- เขตเทศบาลใน อ.บ้านแพ้ว จำนวน .....บาท/เดือน  นอกเขตเทศบาลใน อ.บ้านแพ้ว จำนวน .....บาท/เดือน
- ที่อื่น ๆ (ระบุจังหวัด เช่น กทม.)..... จำนวน .....บาท/เดือน

## ประวัติผู้เขียนวิทยานิพนธ์

นางสาวสุภธิดา สุขม่วง เกิดวันที่ 27 พฤษภาคม พ.ศ.2521 สำเร็จการศึกษาปริญญาอักษรศาสตรบัณฑิต คณะอักษรศาสตร์ สาขาภูมิศาสตร์ จุฬาลงกรณ์มหาวิทยาลัย ในปีการศึกษา 2542 และเข้าศึกษาต่อในหลักสูตรการวางแผนภาคและเมืองมหาบัณฑิต ภาควิชาการวางแผนภาคและเมือง สาขาวิชาการวางแผนภาค คณะสถาปัตยกรรมศาสตร์ จุฬาลงกรณ์มหาวิทยาลัย สำเร็จการศึกษาในปี 2545



ศูนย์วิทยทรัพยากร  
จุฬาลงกรณ์มหาวิทยาลัย