



บรรณานุกรม

ภาษาไทย

หนังสือ

เกษม อุทยานิน. รัฐศาสตร์. พระนคร: ไทยวัฒนาพานิช จำกัด, 2516.

จรูญ สุภาพ. หลักรัฐศาสตร์. พระนคร: ไทยวัฒนาพานิช, 2514.

ชินวุธ สุนทรสิมะ. หลักและวิธีการทำวิทยานิพนธ์ รายงานประจำภาคและ เอกสารวิจัย. นครหลวงกรุงเทพมหานครบุรี: บริษัทสำนักพิมพ์ไทยวัฒนาพานิช จำกัด, 2515.

ณัฐไชย ดันดีสุข. "สภาพปัจจุบัน และปัญหาแหล่งเสื่อมโทรม." รายงานการสัมมนาผู้แทนหน่วยงานที่ปฏิบัติงานในแหล่งเสื่อมโทรม, 2523.

ดำรง ฐานดี. "แหล่งเสื่อมโทรมในเมือง การศึกษาปัญหานครบาลในประเทศไทย." ปัญหากรุงเทพฯ. กรุงเทพฯ: วัชรินทร์การพิมพ์, 2520.

ทองสุข ชันทอง. "นิเวศวิทยาเมือง." ปัญหาของกรุงเทพมหานคร. กรุงเทพฯ: วัชรินทร์การพิมพ์, 2520.

ทิพาพร พิมพ์สุทธิ. พัฒนาทางการเมือง. กรุงเทพมหานคร: มหาวิทยาลัยรามคำแหง, 2511.

ไทรงาม แก้วสดีตย์, กรแก้ว ไกรเพ็ชร. สรุปผลโครงการวิจัยเชิงปฏิบัติการแก้ไขปัญหามชนบกรุกพัฒนาบ่อนไก่. ศูนย์วิชาการที่อยู่อาศัยและการตั้งถิ่นฐานมนุษย์, 2532.

นโยบายและแผนกรุงเทพมหานคร, สำนัก. คู่มือพัฒนาชุมชนกรุงเทพมหานคร. สำนักนโยบายและแผนกรุงเทพมหานคร จัดพิมพ์, 2532.

ไพบุลย์ ช่างเรียน. การปกครองมหานคร. พระนคร: ไทยวัฒนาพานิช, 2516.

วรนุช จิตธรรมสถาพร. รายงานการประชุมเชิงปฏิบัติการ การวางแผนครอบครัวในชุมชนแออัด : กรณีกรุงเทพมหานคร. ไม่ปรากฏปีที่พิมพ์.

วิเชียร เกตุสิงห์. สถิติวิเคราะห์สำหรับการวิจัย. กรุงเทพมหานคร: สำนักงานคณะกรรมการการศึกษาแห่งชาติ, 2521.

สมพงษ์ พัดปุย และคณะ. ชุดศึกษาวิจัย พัฒนาการสิทธิมนุษยชนในประเทศไทย. กรุงเทพฯ: ศูนย์หนังสือมหาวิทยาลัยธรรมศาสตร์, 2527.

สิริลักษณ์ แก้วคงยศ. ชุมชนแออัด ตะกอนบางกอก. กรุงเทพมหานคร: โรงเรียนวัดราชบพิธ, ไม่ปรากฏปีที่พิมพ์.

สุพัตรา สุภาพ. ปัญหาสังคม. กรุงเทพมหานคร: ไทยวัฒนาพานิช, 2521.

สุวิทย์ รุ่งวิสัย. พฤติกรรมการณ์ลงคะแนนเสียงเลือกตั้งของประชาชนในเขตอำเภอเมืองเชียงใหม่. กรุงเทพฯ: เจ้าพระยาการพิมพ์, 2528.

โสภณ พรโชคชัย. สำนักวิจัยและปฏิบัติการชุมชนเมือง. กรุงเทพมหานคร: ศูนย์อาสาสมัครผู้ป่วนในประเทศไทย, 2528.

เอกสารอื่นๆ

การเคหะแห่งชาติ. คู่มือประวัติชุมชนบ่อนไก่. ไม่ปรากฏปีที่พิมพ์. (อัดสำเนา)

_____. แบบสำรวจชุมชนแออัด. 2531. (อัดสำเนา)

กรุงเทพมหานคร, สำนักสวัสดิการสังคม กองสังคมสงเคราะห์. ข้อมูลเบื้องต้น 154 ชุมชน
เป้าหมาย กรุงเทพมหานคร. 2533.

____. เอกสารการพัฒนาชุมชน เล่ม 3. 2531.

กรุงเทพมหานคร, ศูนย์ประสานงานพัฒนาชุมชน. 2533. (อัดสำเนา)

ฝั่งเมือง, กรม. สำนักปลัดกรุงเทพมหานคร. (อัดสำเนา)

สากุล เชียงสุกุล. "ความมุ่งหวังของมารดาเกี่ยวกับระดับการศึกษาของบุตร." วิทยานิพนธ์ปริญญา
มหาบัณฑิต ภาควิชาสังคมวิทยาและมานุษยวิทยา บัณฑิตวิทยาลัย จุฬาลงกรณ์มหาวิทยาลัย,
2532.

เขตบางรัก, สำนักงาน. เอกสารแนะนำเขตบางรัก. 2531. (อัดสำเนา)

เขตปทุมวัน, สำนักงาน. เอกสารข้อมูลชุมชน. (อัดสำเนา)

เขตป้อมปราบศัตรูพ่าย, สำนักงาน. เอกสารงานปกครอง. กรุงเทพมหานคร.

เขตพระนคร, สำนักงาน. กรุงเทพมหานคร. (อัดสำเนา)

____. สรุปข้าราชการ 2531-2532. ไม่ปรากฏปีที่พิมพ์.

____. สรุปข้อมูลชุมชนตรอกบ้านพรานกรม-บ้านหล่อ. (อัดสำเนา)

เขตสัมพันธวงศ์, สำนักงาน. เอกสารข้อมูลชุมชน. 2533. (อัดสำเนา)

____. เอกสารแบบสรุปข้อมูลเบื้องต้นของหมู่บ้าน. 2532. (อัดสำเนา)

อัน นิมมาน เหมินทร์. "การปรับปรุงแหล่งเสื่อมโทรม." วารสาร เศรษฐศาสตร์ของสมาคม
เศรษฐศาสตร์แห่งประเทศไทย. พระนคร: ห้างหุ้นส่วนจำกัด นนทชัย แผนกการพิมพ์,
2510.

หนังสือพิมพ์

"คอลัมน์กระแวงกรุง." เดลินิวส์. 11 พฤศจิกายน 2533.

"ทีมข่าวกรุงเทพมหานคร." เดลินิวส์. 16 ตุลาคม 2533.

สัมภาษณ์

ท่านอง สุขอร่วม. รองประธานชุมชนหลังวัดปทุมวนาราม. สัมภาษณ์, 7 สิงหาคม 2533.

นิคมล ภักดี. นักพัฒนาชุมชน 3 งานส่งเสริมและพัฒนาชุมชน สำนักงานเขตบึงกุ่มปราบศัตรูพ่าย.
สัมภาษณ์, 15 พฤศจิกายน 2533.

ไพบุลย์ สุขอร่วม. เภรปฏิบัติและประชาสัมพันธ์ ชุมชนหลังวัดปทุมวนาราม. สัมภาษณ์, 10 สิงหาคม
2533.

สมจิตต์ พระมณี. ที่ปรึกษาชุมชนบ้านศรีวาใต้, 16 สิงหาคม 2533.

สมศักดิ์ ห่วงไต้. ประธานชุมชนหลังวัดปทุมวนาราม. สัมภาษณ์, 7 สิงหาคม 2533.

สุรเดช มหามงคลสกุล. ประธานชุมชนสลักหิน. สัมภาษณ์, 20 สิงหาคม 2533.

วนิดา ดิษริยะกุล. นักพัฒนาชุมชน 3 งานส่งเสริมและพัฒนาชุมชน สำนักงานเขตปทุมวัน.
10 กันยายน 2533.

ภาษาอังกฤษBooks

Aiken, Michael and Mott, Raul E. eds., The Structure of Community Power.
New York: Rondon Howse, 1970.

Barber, James D. The Presidential Character : Predicting Performance
in the White House. Englewood Cliffs, N.J.: Prentice-Hall inc.,
1970.

Bass, Bernard M. Leadership Psychology and Organization Behavior.
New York: Harper and Row, 1950.

Bernard, Chester I. Organization and Management. Cambridge,
Massachusetts: Harvard University Press, 1962.

Borgardus, Emory S. Leaders and Leadership. New York: Appleton Century-
Croftes Inc., 1934.

Bromage, Arthur W. Introduction to Municipal Government and
Administration. New York: Appleton-Century-Crofts Inc., 1950.

Dahl, Robert A. Who Govern : Democracy and Power in American City.
New Haven: Yale University Press, 1966.

Fielder, Fred E. A Theory of Leadership. New York: McGraw-Hill Book
Company, 1967.

- Galaskiewicz, Joseph. Exchange Networks and Community Politics.
California: Sage Publications Ltd., 1979.
- Gibb, Cecil A. "Definition of the Leader." Perspectives on the Group Process. 2nd ed. New York: Houghton Mifflin Company, 1970.
- Hollander, Edwin P. Leadership Dynamics: A Practical Guide of Effective Relationships. New York: The Free Press, 1970.
- Johnson, Doyle Paul. Sociological Theory. New York: John Wiley & Sons., 1978.
- McGrosky, Herbert. "Political Participation." International Encyclopdia of the Social Science. 1968.
- Michels, Robert. Political Parties. New York: MacMillan Co., 1962.
- Mosca, Gaetano. The Ruling Class. New York: MacGraw-Hill Company, 1939.
- Nie, Norman H. and Verba, Sidney. "Political Participation", in Handbook of Political Science : Non Government Politics eds. Greenstein, Fred I. and Polsby, Nelson W. Reading Mass: Addison Welsey Publishing Co., 1975.
- Pareto, Vilfredo. The Mind and the Society. New York: Dover Publications, Inc., 1935.

- Parry, Geraint. Participation in Politics. New Jersey: Manchester University Press, 1972.
- Polsby, Nelson. Community Power and Political Theory. second Edition. New Haven: Yale University Press, 1980.
- Roberts, Geoffrey K. A Dictionary of Political Analysis. London: Longman, 1971.
- Tead, Ordway. The Art of Leadership. New York: McGraw-Hill Book Co., 1935.
- Titus, Charles H. The Process of Leadership : Human Relation in the Making. Dubuque, Iowa: Wm. C. Brown Co., 1950.
- Weiner, Myron. Crises and Sequences in Political Development. Princeton: Princeton University Press, 1971.
- Will, Allen J. Village Organization and Leadership in Northeast Thailand : A Study of the Villagers' approach to Their Problem and Need. Bangkok: The Department of Community Development, 1966.

จุฬาลงกรณ์มหาวิทยาลัย



ศูนย์วิทยทรัพยากร
จุฬาลงกรณ์มหาวิทยาลัย



ศูนย์วิทยทรัพยากร
จุฬาลงกรณ์มหาวิทยาลัย

แบบสอบถาม

โครงการวิจัยเรื่อง "ภาวะผู้นำและการแลกเปลี่ยนผลประโยชน์ในชุมชนแออัดกับการมีส่วนร่วมทางการเมือง : ศึกษาเฉพาะกรณีชุมชนแออัดในเขตเลือกตั้งที่ 2 กรุงเทพมหานคร

คำชี้แจง : โปรดทำเครื่องหมาย (/) ในช่องหน้าข้อความ หรือกรอกข้อความที่ท่านเห็นว่าตรงกับความเป็นจริงมากที่สุด

ส่วนที่ 1 ข้อมูลทั่วไป

1. เพศของผู้ตอบ

....1) ชาย2) หญิง
------------	-------------
2. อายุของท่านในปัจจุบัน.....ปี
3. ท่านนับถือศาสนา

....1) พุทธ2) อิสลาม
....3) คริสต์4) ฮินดู (ระบุ).....
4. ท่านจบการศึกษาในระดับใด

....1) ประถมศึกษา2) มัธยมศึกษา
....3) ประกาศนียบัตรอนุปริญญา4) ปริญญาตรี, ปริญญาตรีขึ้นไป
5. รายได้ของท่านต่อเดือน

....1) ไม่แน่นอน - 2,999 บาท2) 3,000 - 5,999 บาท
....3) 6,000 บาทขึ้นไป	

6. ขณะนี้ท่านประกอบอาชีพใด

- | | |
|----------------------------------|---------------------------------|
|1) ไม่ประกอบอาชีพ |2) ค้าขาย เล็กน้อย |
|3) รับจ้างทั่วไป |4) กรรมการ |
|5) ขับรถรับจ้าง |6) แม่บ้าน |
|7) ทำงานอิสระส่วนตัว |8) ช่างฝีมือ |
|9) รับเหมาก่อสร้าง |10) ผู้ปฏิบัติงานในสำนักงาน |
|11) พนักงานรัฐวิสาหกิจ |12) ข้าราชการระดับ 1-3 |
|13) ทหาร ตำรวจ ชั้นประทวน |14) ข้าราชการระดับ 4 ขึ้นไป |
|15) ทหาร ตำรวจ ชั้นสัญญาบัตร |16) ข้าราชการบำนาญ |
|17) อื่นๆ (ระบุ)..... | |

7. ระยะเวลาที่ท่านอาศัยอยู่ในชุมชนนี้

- | | |
|---------------------------|--------------------------|
|1) ไม่เกิน 5 ปี |2) ระหว่าง 5 - 15 ปี |
|3) ระหว่าง 16 - 20 ปี |4) นานกว่า 20 ปี |

8. เครื่องอำนวยความสะดวกที่ใช้ภายในบ้าน

- | | |
|--------------------------|----------------------|
|1) รถยนต์ |2) รถมอเตอร์ไซด์ |
|3) ตู้เย็น |4) ทีวี |
|5) โทรทัศน์ |6) แอร์ |
|7) อื่นๆ (ระบุ)..... | |
- รวมทั้งหมด เป็นมูลค่าประมาณ.....บาท

ศูนย์วิทยทรัพยากร
จุฬาลงกรณ์มหาวิทยาลัย

ส่วนที่ 2 ข้อมูลเกี่ยวกับการเป็นผู้นำชุมชน

9. สถานภาพของท่านในชุมชนแออัด

-0) ไม่เคยเห็นตัวแทนชุมชน
-1) ได้รับการเลือกเป็นตัวแทนชุมชน 1 ครั้ง
-2) ได้รับการเลือกตั้งเป็นตัวแทนชุมชน 2-3 ครั้ง
-3) ได้รับเลือกเป็นตัวแทนชุมชนมากกว่า 3 ครั้ง (4 ครั้งขึ้นไป)
-4) อื่นๆ (ระบุ).....

10. ท่านมีตำแหน่งในชุมชนและนอกชุมชนอะไรบ้าง

ก. ตำแหน่งตัวแทนชุมชน

-1) ไม่เคยดำรงตำแหน่ง
-2) เป็นคณะกรรมการชุมชนที่ได้รับการเลือกตั้งจากประชาชน
-3) เป็นคณะกรรมการชุมชนที่ได้รับการแต่งตั้งจากประชาชน
-4) ตำรวจ ทหาร
-5) ข้าราชการพลเรือน
-6) พนักงานรัฐวิสาหกิจ
-7) อื่นๆ (ระบุ).....

ข. ตำแหน่งทางสังคมและศาสนา

-1) ไม่มีตำแหน่ง
-2) ผู้นำศาสนา
-3) ลูกเสือชาวบ้าน
-4) ทสปช.
-5) กรรมการกลุ่มสหกรณ์ต่างๆ
-6) ผู้สื่อข่าวสารานุกรม
-7) อสส.
-8) สมาชิกแจ้งข่าวอาชญากรรม
-9) พนักงานคุมประพฤติสมทบ
-10) สมาชิกตำรวจบ้าน
-11) อื่นๆ (ระบุ).....

11. ท่านเคยได้รับการอบรมจากหน่วยงานของทางราชการหรือเอกชน ตลอดจนพรรคการเมืองบ้างหรือไม่ เป็นจำนวนกี่ครั้ง (ตอบได้หลายข้อ)

- | | |
|--|---|
|1) ไม่เคยเลย |2) อบรมผู้นำชุมชน |
|3) อบรมลูก เลือชาวบ้าน |4) อบรมไทยอาสาพัฒนาป้องกันชาติ |
|5) อบรมบรรเทาสาธารณภัย |6) อบรมอาสาสมัครป้องกันภัยฝ่ายพลเรือน |
|7) อบรมคณะกรรมการชุมชนและอาสาสมัครพัฒนาชุมชน | |
|8) อบรมสหกรณ์ |9) อบรมฝึกอาชีพ |
|10) อบรมยาเสพติด |11) อบรมกลุ่มแม่บ้าน |
|12) อบรมกลุ่มสตรี |13) อบรมเยาวชนสัมพันธ์ |
|14) อบรมแจ้งข่าวอาชญากรรม |15) อบรมเพื่อนบ้านเตือนภัย |
|16) อบรมใจประสานใจ |17) ยี่นา (ระบุ)..... |

12. ท่านได้รับการติดต่อจากผู้สมัครรับเลือกตั้งบ่อยครั้งแค่ไหน

- | | |
|----------------------|----------------------------------|
|1) ไม่มาเลย |2) นานๆ มาครั้ง แล้วแต่โอกาส |
|3) มาโดยสม่ำเสมอ |4) ยี่นา (ระบุ)..... |

ส่วนที่ 3 การมีส่วนร่วมทางการเมือง

13. ในรอบ 1 เดือน ท่านได้ติดต่อกับหน่วยงานราชการ องค์กรเอกชนเพื่อภาระกิจหรือธุระอื่นใดให้กับตนเองหรือผู้อยู่อาศัยในชุมชนบ้างหรือไม่

- | | |
|----------------------|-------------------------------------|
|1) ไม่เคยเลย |2) 1- 5 ครั้ง |
|3) 6 - 10 ครั้ง |3) 11 - 15 ครั้ง |
|4) 16 - 20 ครั้ง |5) สูงกว่า 20 ครั้ง (ระบุ)..... |

14. ในรอบ 1 เดือน ท่านติดต่อกับนักรการเมือง, พรรคการเมือง เพื่อการะกิจหรือธุระอื่นใดให้
กับตนเองหรือผู้อยู่อาศัยในชุมชนบ้างหรือไม่
- | | |
|----------------------|--------------------------------------|
|1) ไม่เคยเลย |2) 1- 5 ครั้ง |
|3) 6 - 10 ครั้ง |3) 11 - 15 ครั้ง |
|4) 16 - 20 ครั้ง |5) สูงกว่า 20 ครั้ง (ระบุ) |
15. เกี่ยวกับการเลือกตั้ง ท่านไปใช้สิทธิเลือกตั้งบ่อยมากเพียงใด
- | | |
|-----------------------------|--------------------------------------|
|1) ไม่เคยไปเลือกตั้งเลย |2) เคยไปเลือกตั้งเพียงครั้งเดียว |
|3) ไปเลือกตั้งบางครั้ง |4) ไปเลือกตั้งทุกครั้ง |
16. ในการเลือกตั้งที่ผ่านมา ในฐานะที่เป็นผู้นำ ท่านช่วยเหลือกิจกรรมทางการเมืองแบบไหน
- | | |
|------------------------------------|--|
|1) บอกกับผู้รู้จักหรือญาติมิตร |2) ใช้ใบสเตอร์, แผ่นปลิว |
|3) เดินหาเสียงตามบ้าน |4) สัญญาว่าผู้สมัครจะให้ประโยชน์ต่อชุมชน |
|5) หาเสียงโดยผ่านหัวคะแนน |6) อื่นๆ (ระบุ) |
17. ท่านเคยชักจูงหรือโน้มน้าวผู้อยู่อาศัยในชุมชน เข้าร่วมกิจกรรมระดับท้องถิ่นประเภทใดบ้าง
ดังนี้ (ตอบได้หลายข้อ)
- | |
|---|
|1) การร่วมกิจกรรมพัฒนาต่างๆ |
|2) การแสดงความคิดเห็น และ เข้าร่วมประชุมเกี่ยวกับปัญหาต่างๆ ในชุมชน |
|3) ชักชวนให้ เป็นตัวแทนในการร่วมหลังติดต่อบริษัทเอกชน แลก เปลี่ยนผลประโยชน์กับ
เจ้าหน้าที่ของรัฐ และผู้สมัครรับเลือกตั้ง |
|4) การไปใช้สิทธิเลือกตั้ง สข., สก., ผู้ว่า กทม. |
|5) การลงสมัครรับเลือกตั้งเป็นกรรมการชุมชน, สข., สก. |
|6) อื่นๆ (ระบุ) |

27. กับองค์กรใดที่ท่านสามารถเจรจาต่อรองผลประโยชน์ได้สะดวก และได้รับความพอใจสูงสุด
-1) หน่วยงานราชการท้องถิ่น, ศูนย์บริการสาธารณสุข, สำนักงานเขต ฯลฯ
 -2) หน่วยงานรัฐบาล เช่น กรมประชาสงเคราะห์, กรมตำรวจ ฯลฯ
 -3) หน่วยงานรัฐวิสาหกิจ เช่น การเคหะแห่งชาติ ฯลฯ
 -4) หน่วยงานเอกชน เช่น มูลนิธิ, สมาคมต่างๆ ฯลฯ
 -5) ผู้สมัครรับเลือกตั้ง และพรรคการเมือง
 -6) อื่นๆ (ระบุ).....
28. ในการพิจารณาใช้สิทธิเลือกตั้งระดับท้องถิ่นและระดับชาติ การที่ผู้สมัครฯ หรือพรรคมอบเงิน บำรุงต่างๆ หรือผลประโยชน์อื่นใดต่อบุคคล หรือต่อส่วนรวมในชุมชนนั้น มีผลต่อการตัดสินใจของท่านหรือไม่
-1) มากที่สุด
 -2) มาก
 -3) ปานกลาง
 -4) ไม่มีเลย
29. ในการตัดสินใจลงคะแนนให้กับผู้สมัครฯ หรือพรรคการเมือง ท่านเคยได้รับแจกสิ่งของหรือรับ แจกเงินอื่น เป็นประโยชน์กับท่านและกับส่วนรวมจากตัวแทนพรรคการเมืองหรือไม่
-1) ไม่เคย
 -2) เคยครั้งเดียว
 -3) เคยเป็นบางครั้ง
 -4) เคยรับทุกครั้ง
30. ในกรณีที่เคยรับ ท่านรับด้วยเหตุผลอะไร
-1) เป็นการแลกเปลี่ยนซึ่งกันและกัน
 -2) รับแล้ว อาจจะไม่ไปเลือกก็ได้
 -3) จะไปเลือกอยู่แล้ว
 -4) อื่นๆ (ระบุ).....



ภาคผนวก ข.

ภาพแสดงกิจกรรมการเมือง

ศูนย์วิทยทรัพยากร
จุฬาลงกรณ์มหาวิทยาลัย

ภาพแสดงกิจกรรมความเคลื่อนไหวของนักรการ เมือง ผู้อยู่อาศัยในชุมชนแออัดต่างๆ



ภาพที่ 1 นายมารุต บุนนาค รัฐมนตรีว่าการกระทรวงสาธารณสุขและนายองอาจ คล้ามไพบูลย์ เลขาธิการ นำหน่วยแพทย์เคลื่อนที่พบปะ เยี่ยมเยียนชุมชนหลัง วัดปทุมวนาราม เขตปทุมวัน วันอาทิตย์ที่ 2 กันยายน 2533



ภาพที่ 2 ทาเลียง นายสุเทพ อัดดากร ผู้สมัครพรรคพลังธรรมออกปราศรัยทาเลียง วันที่ 25 ตุลาคม 2533 ที่สวนลุมพินีใกล้ชุมชนร่วมฤดี เขตปทุมวัน (เดลินิวส์ สุกรีที่ 26 ตุลาคม 2533, หน้า 25.)



ภาพที่ 3 ฉีดยาแมว นายมารุต บุนนาค รัฐมนตรีว่าการกระทรวงสาธารณสุข และ นายองอาจ คล้ามไพบูลย์ นำหน่วยแพทย์เคลื่อนที่ออกบริการฉีดยาป้องกันโรค ไข้สุบับ แมวฟรี ที่บริเวณแฟลตบำเพ็ญบุญ ใกล้เจดิมกรุง เขตพระนคร (มติชน. วันพุธที่ 24 ตุลาคม 2533, หน้า 18)



ภาพที่ 4 พรรคกิจสังคมให้เงินสนับสนุนซ่อมทางเดินสะพานไม้ เข้ายูมชนหลังวัดปฐม วนาราม เขตปทุมวัน จำนวนเงิน 27,268 บาท วันที่ 5 มีนาคม 2533.



ภาพที่ 5 มอบด้วย นายองอาจ คล้ามไพบูลย์ รองโฆษกพรรคประชาธิปัตย์ มอบด้วย
รางวัลชนะเลิศการแข่งขันฟุตบอลของ ส.ส.มารุต บุญนาค ให้ชมรมผู้สูงอายุ
บ่อนไก่และทีมโรงเรียนสารพัดช่าง เขตปทุมวัน
(เดลินิวส์. วันพฤหัสบดีที่ 27 ธันวาคม 2533, หน้า 21)



ภาพที่ 6 ช่วยด้วย ประชาชนในเขตชุมชนแออัดจากชุมชนต่างๆ ในกทม. ได้เดินทางมา
ชุมนุมที่กระทรวงมหาดไทย เพื่อเรียกร้องให้ช่วยเหลือเรื่องที่อยู่อาศัย เพราะ
ถูกไล่ที่ (สยามรัฐ. วันเสาร์ที่ 22 กันยายน 2533, หน้า 1)



ภาพที่ 7 บริเวณชุมชนบุกรุกป้อมพระสุเมรุ เขตพระนคร (เดลินิวส์. วันอาทิตย์ที่ 7 ตุลาคม 2533, หน้า 19)

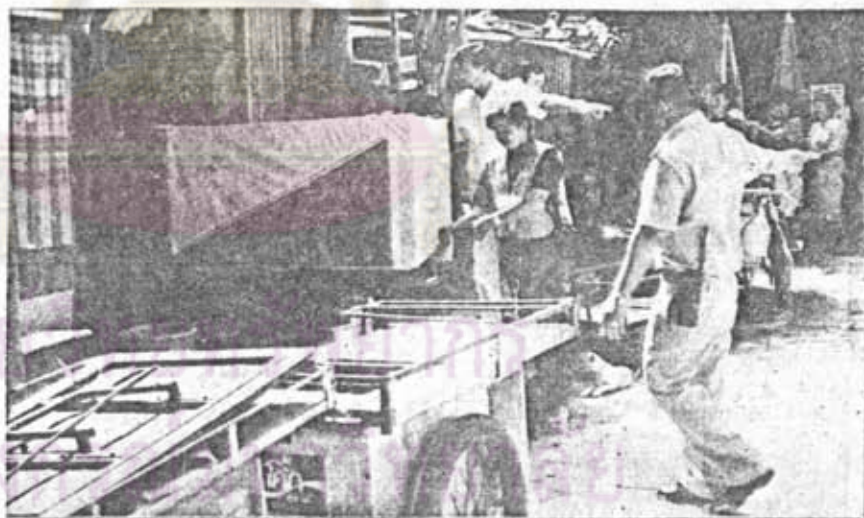

ภาพที่ 8 ย้ายชุมชนพระสุเมรุ : สุนันท์ สุนทรรัตน์ ผู้อำนวยการเขตพระนครพร้อมเจ้าหน้าที่งานรักษา งานเทศกิจ ของเขตได้ช่วยทำการรื้อถอนบ้านเรือนที่อยู่อาศัยอยู่บริเวณหลังป้อมพระสุเมรุ จำนวน 29 ครอบครัว เพื่อทำเป็นสวนสาธารณะ สถานที่พักผ่อนหย่อนใจและสถานที่เที่ยวแห่งใหม่ของประชาชนเขตพระนคร (สายกลาง. วันอังคารที่ 18 กันยายน 2533, หน้า 2)



ภาพที่ 9 นายมาร์ต บุนนาค รัฐมนตรีว่าการกระทรวงสาธารณสุข และนายองอาจ คล้ามไพบูลย์ รองโฆษกพรรคประชาธิปัตย์ ทำพิธีมอบถังดับเพลิงให้ผู้แทนชุมชนต่างๆ ในเขตป้อมปราบฯ และเขตพระนคร เพื่อใช้บรรเทาเพลิงไหม้ในชุมชนต่างๆ โดยทำพิธีมอบที่โรงแรมรัตนโกสินทร์ เมื่อเร็ว ๆ นี้ (มติชนรายวัน. วันศุกร์ที่ 21 กันยายน 2533, หน้า 18)



ภาพที่ 10 หลุมบ่อกลางกรุง นายองอาจ คล้ามไพบูลย์ รองโฆษกพรรคประชาธิปัตย์ ได้รับการร้องเรียนจากชาวบ้านในซอยลิลม 13 (ซอยไวดิ) เขตบางรักว่ามีบางส่วนที่เป็นหลุมเป็นบ่อมีน้ำนองเสมอ บริเวณปากทางเข้าชุมชน (เดลินิวส์. วันพุธที่ 10 ตุลาคม 2533, หน้า 21)



ภาพที่ 11 สัมมนาผู้นำชุมชน

การเคหะแห่งชาติ จัดการสัมมนาผู้นำชุมชนเขต 2 รุ่น 2 จำนวน 92 คน จากเคหะชุมชนบ่อนไก่ ซึ่งรัฐมนตรีช่วยว่าการกระทรวงคมนาคม นายนิคม แส่นเจริญ ได้ให้เกียรติเป็นประธานในพิธีปิดการสัมมนา ณ โรงแรมโกลเด้นบิช พัทยา (สยามรัฐ. วันศุกร์ที่ 21 กุมภาพันธ์ 2533, หน้า 5)

ศูนย์วิทยทรัพยากร
จุฬาลงกรณ์มหาวิทยาลัย



ภาคผนวก ค.

แสดงแผนที่รวม 5 เขตการปกครอง

ศูนย์วิทยทรัพยากร
จุฬาลงกรณ์มหาวิทยาลัย

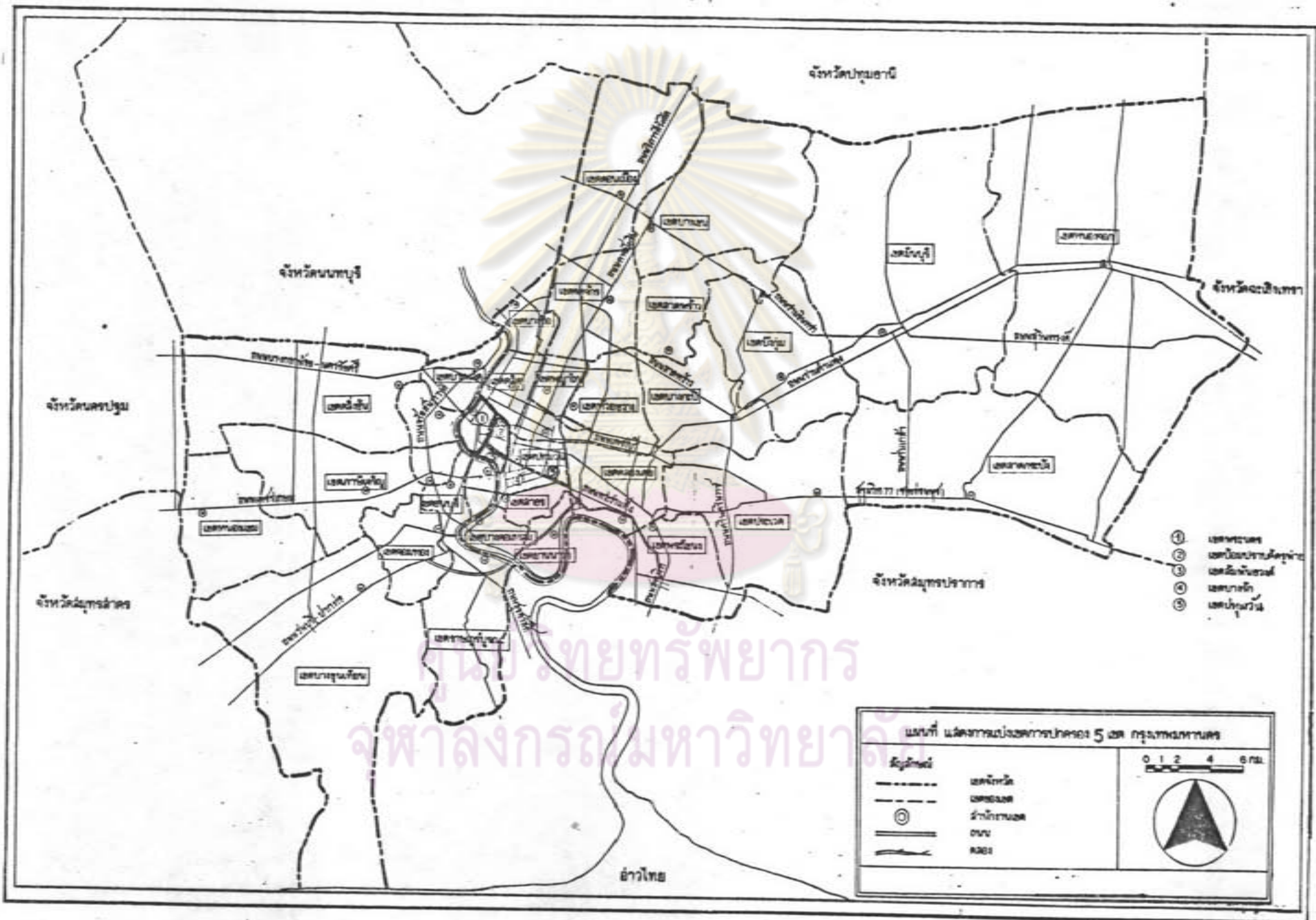



ภาคผนวก ง.

แสดงแผนที่จุดที่ตั้งชุมชนแออัด เขตพระนคร

ศูนย์วิทยทรัพยากร
จุฬาลงกรณ์มหาวิทยาลัย



ภาคผนวก จ.

แสดงแผนที่จุดที่ตั้งชุมชนแออัด เขตป้อมปราบศัตรูพ่าย

ศูนย์วิทยทรัพยากร
จุฬาลงกรณ์มหาวิทยาลัย



ภาคผนวก ฉ.

แสดงแผนที่จุดที่ตั้งชุมชนแออัด เขตปทุมวัน

ศูนย์วิทยทรัพยากร
จุฬาลงกรณ์มหาวิทยาลัย

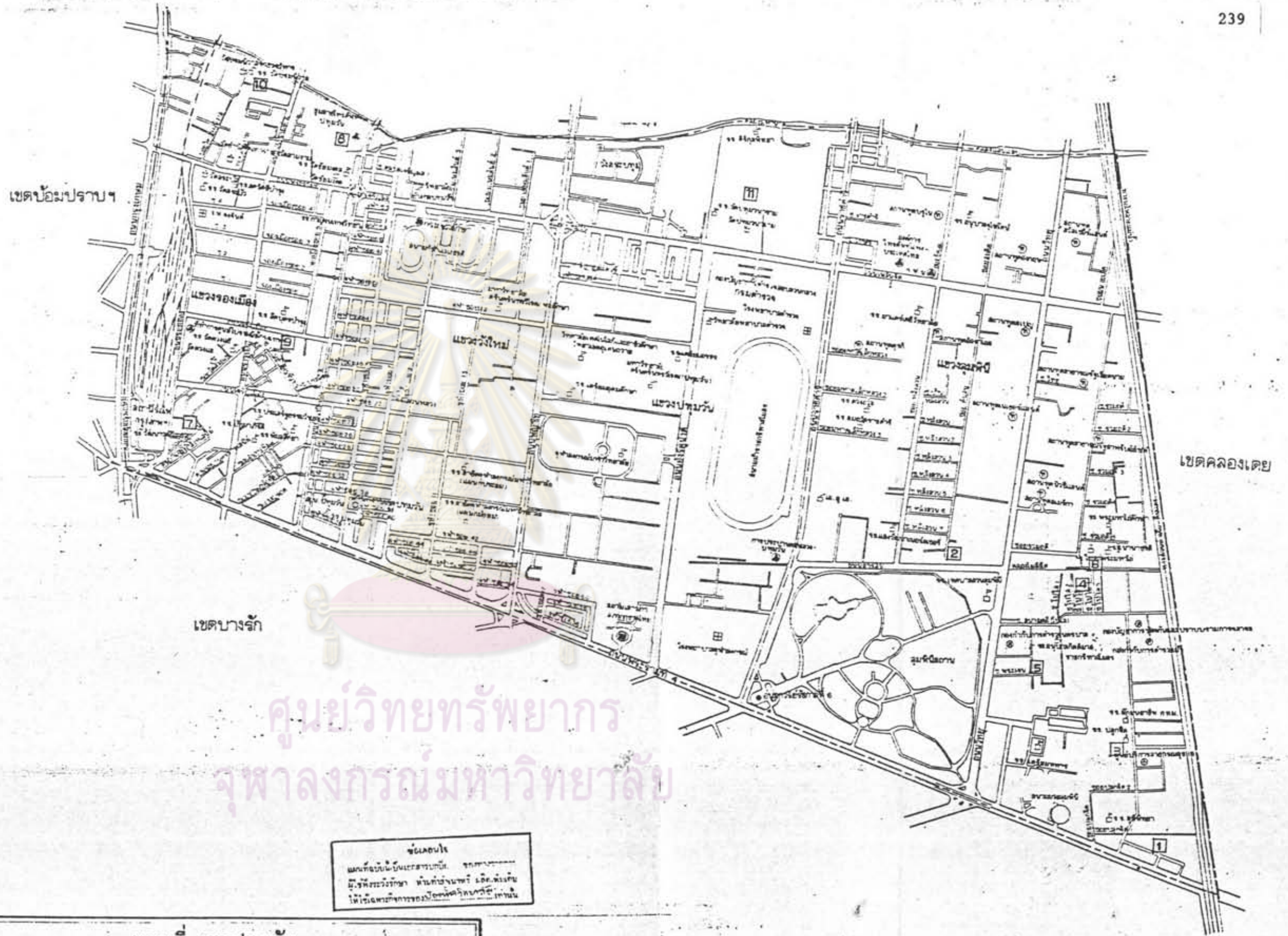

ศูนย์วิทยทรัพยากร
จุฬาลงกรณ์มหาวิทยาลัย

ข้อมูล
แผนที่ฉบับนี้ใช้แสดงพื้นที่ จากแบบ
ผังโครงการฯ สำนักช่างเนที เลิศ.ต.กัน
ให้เขตพัฒนาการของป้อมปราบฯ เท่านั้น

แผนที่ เขตปทุมวัน

แผนที่แสดง	เขตการปกครอง	มาตราส่วน 1:5,000
สัญลักษณ์	<ul style="list-style-type: none"> สำนักงาน สถานศึกษา โรงเรียน โรงพยาบาล ศูนย์บริการสาธารณสุข สถานีตำรวจ สถานี โถงใต้ดิน สถานี 	<p>พื้นที่</p> <p>พื้นที่ว่าง</p> <p>พื้นที่ว่าง</p> <p>พื้นที่ว่าง</p> <p>พื้นที่ว่าง</p> <p>พื้นที่ว่าง</p> <p>พื้นที่ว่าง</p> <p>พื้นที่ว่าง</p> <p>พื้นที่ว่าง</p>

- แผนที่แสดงที่ตั้งชุมชนแออัด
- เขตปทุมวัน
- 1) พลับพลา
 - 2) ชุมชน...
 - 3) ...
 - 4) ...
 - 5) ...
 - 6) ...
 - 7) ...
 - 8) ...
 - 9) ...
 - 10) ...

เขตลาดพร้าว



ภาคผนวก ซ.

แสดงแผนที่จุดที่ตั้งชุมชนแออัด เขตลี้มพันขวางศ์

ศูนย์วิทยทรัพยากร
จุฬาลงกรณ์มหาวิทยาลัย



ชื่อตึกบนถนนเจริญกรุง

ชื่อตึก	ชื่อตึก	ชื่อตึก	
8	ตึก...	27	ตึก...
10	ตึก...	28	ตึก...
12	ตึก...	31	ตึก...
14	ตึก...	33	ตึก...
18	ตึก...	35	ตึก...
20	ตึก...		
22	ตึก...		
24	ตึก...		

ขอเสนอ
 แผนผังถนนสุขุมวิท เขตพระนคร
 กรุงเทพมหานคร
 1. ขุดถนนจากถนนสุขุมวิท ถึงถนนวิภาวดีรังสิต
 2. ขุดถนนจากถนนวิภาวดีรังสิต ถึงถนนพหลโยธิน
 3. ขุดถนนจากถนนพหลโยธิน ถึงถนนวิภาวดีรังสิต

ศูนย์วิทยุทางการแพทย์
 เขตคลองสาน
 จุฬาลงกรณ์มหาวิทยาลัย

แผนที่ เขตลิ้มพันทอง

แบบที่แสดง	เขตการปกครอง	หมายเหตุ
...
...
...
...
...
...
...
...
...
...

- แผนที่แสดงที่ตั้งชุมชนแออัด เขตลิ้มพันทอง
- ▲ ตรอกโพธิ์
 - ▲ อีสานภาพ
 - ▲ ตรอกมิตรชอง
 - ▲ บริเวณสะพานเจริญสวัสดิ์
 - ▲ พาดสาย



ภาคผนวก ช.

แสดงแผนที่จุดที่ตั้งชุมชนแออัด เขตบางรัก

ศูนย์วิทยทรัพยากร
จุฬาลงกรณ์มหาวิทยาลัย



ศูนย์วิทยทรัพยากร
มหาวิทยาลัยมหิดล

ชื่อของถนนในบริเวณ		ชื่อของถนนในผัง	
เลขที่	ชื่อของถนน	เลขที่	ชื่อของถนน
26	ถนนพหลโยธิน	1	ถนนพหลโยธิน
28	ถนนวิภาวดีรังสิต	2	ถนนวิภาวดีรังสิต
30	ถนนจตุจักร	3	ถนนจตุจักร
32	ถนนกำแพงเพชร	4	ถนนกำแพงเพชร
34	ถนนลาดพร้าว	5	ถนนลาดพร้าว
36	ถนนรัชดาภิเษก	6	ถนนรัชดาภิเษก
38	ถนนสุขุมวิท	7	ถนนสุขุมวิท
40	ถนนวิสุทธิกษัตริย์	8	ถนนวิสุทธิกษัตริย์
42	ถนนพญาไท	9	ถนนพญาไท
44	ถนนราชวิถี	10	ถนนราชวิถี
46	ถนนศรีอยุธยา	11	ถนนศรีอยุธยา
48	ถนนนครราชสีมา	12	ถนนนครราชสีมา
50	ถนนพญาเกล้า	13	ถนนพญาเกล้า
		14	ถนนพญาเกล้า
		15	ถนนพญาเกล้า
		16	ถนนพญาเกล้า
		17	ถนนพญาเกล้า
		18	ถนนพญาเกล้า
		19	ถนนพญาเกล้า
		20	ถนนพญาเกล้า
		21	ถนนพญาเกล้า
		22	ถนนพญาเกล้า
		23	ถนนพญาเกล้า
		24	ถนนพญาเกล้า
		25	ถนนพญาเกล้า
		26	ถนนพญาเกล้า
		27	ถนนพญาเกล้า
		28	ถนนพญาเกล้า
		29	ถนนพญาเกล้า
		30	ถนนพญาเกล้า
		31	ถนนพญาเกล้า
		32	ถนนพญาเกล้า

- แผนที่แสดงที่ตั้งชุมชนแออัด เขตบางรัก
- 1) ชุมชนอินทนิล
 - 2) พลับพลาที่วังน้ำโพง
 - 3) ชุมชนอินทนิล (เขตวัดสวนกุหลาบ)
 - 4) ชุมชนบ้านจตุจักร
 - 5) ชุมชนบ้านจตุจักร ร.ร. อินทนิล
 - 6) บ้านจตุจักร (มีสิทธิขาด)
 - 7) บ้านจตุจักร
 - 8) บ้านจตุจักร 1-2
 - 9) บ้านจตุจักร (มีสิทธิขาด)
 - 10) บ้านจตุจักร
 - 11) บ้านจตุจักร

ชื่อโครงการ
แผนที่ฉบับนี้เป็นเอกสารบันทึก ของทางราชการ
ผู้ที่จะนำข้อมูลไปใช้เพื่อประโยชน์อื่นใด
โดยไม่ได้รับอนุญาตจากทางราชการ
จะถือว่าผิดกฎหมาย

แผนที่ เขตบางรัก		
เลขที่	ชื่อโครงการ	พื้นที่ (ไร่)
1	บ้านจตุจักร	100
2	บ้านจตุจักร	100
3	บ้านจตุจักร	100
4	บ้านจตุจักร	100
5	บ้านจตุจักร	100
6	บ้านจตุจักร	100
7	บ้านจตุจักร	100
8	บ้านจตุจักร	100
9	บ้านจตุจักร	100
10	บ้านจตุจักร	100
11	บ้านจตุจักร	100

สำนักงานผังเมืองและเขต
กองผังเมือง สำนักปลัดกระทรวงมหาดไทย



ภาคผนวก ๗.

แสดงแผนที่รายละเอียดบริเวณชุมชนแออัด 29 ชุมชน

ศูนย์วิทยทรัพยากร
จุฬาลงกรณ์มหาวิทยาลัย

• ชุมชนศรีสามัคคี • เขตพระนคร

ถนนราชดำเนินกลาง

โรงแรม สอ แผล
(โรงแรม รัตนโกสินทร์)

ถนน สี แก

คลอง เภ พ - สี

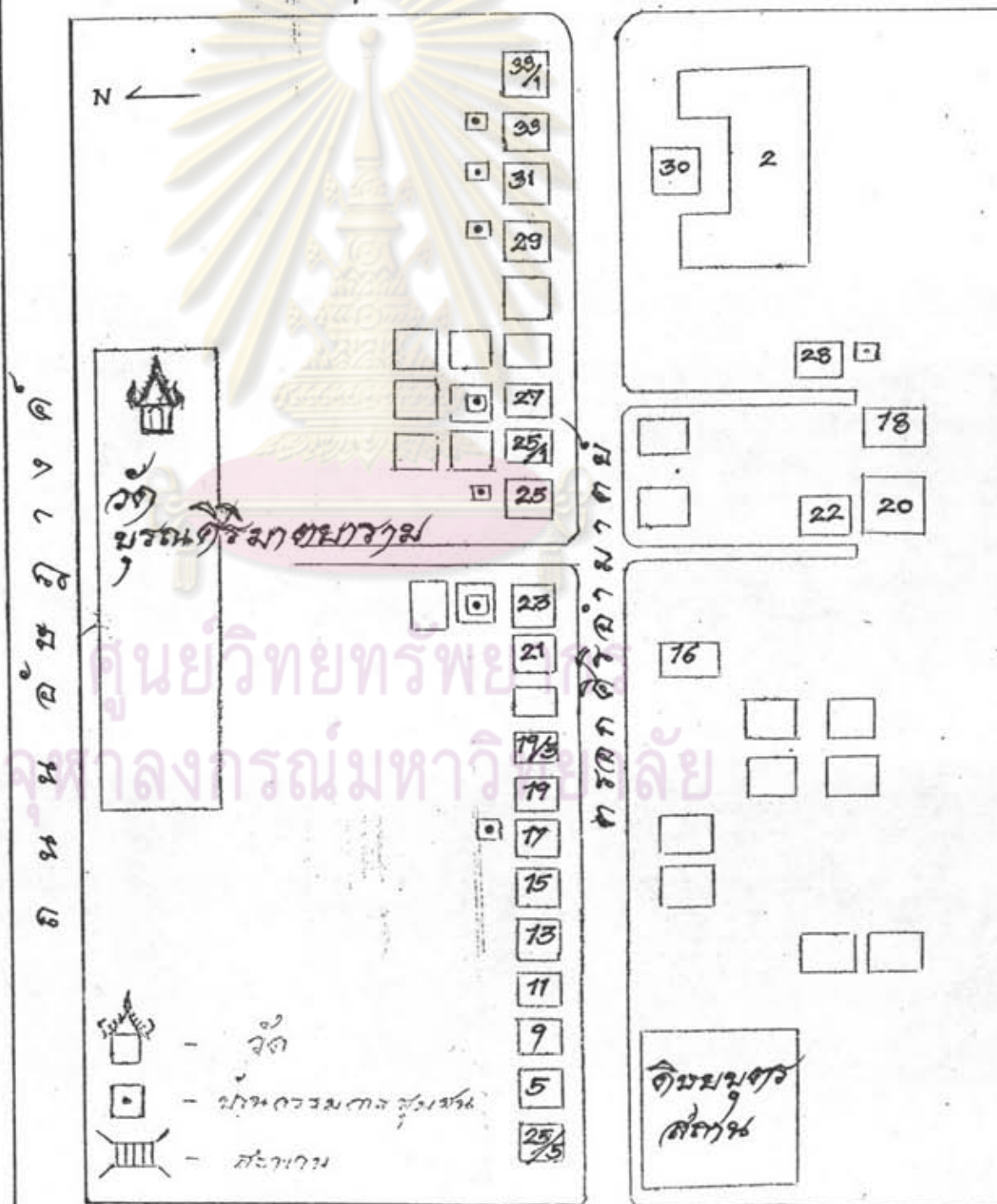

ถนน มุ ญ คี ร์

• โรงเรียนป้อมพระกาฬ • เขตพระนคร

อาคาร
ครูใหญ่

247
สะพานป้อมพระกาฬ

ถนนพระยาสุรเสนา

ซอยราชวิถีเหนือกลาง

โรงเรียนป้อมพระกาฬ

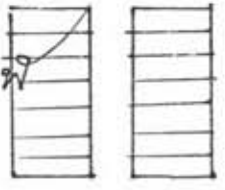

สวนหย่อม
บริเวณศาลากลางหน้า
อาคารครู - ขงเภา

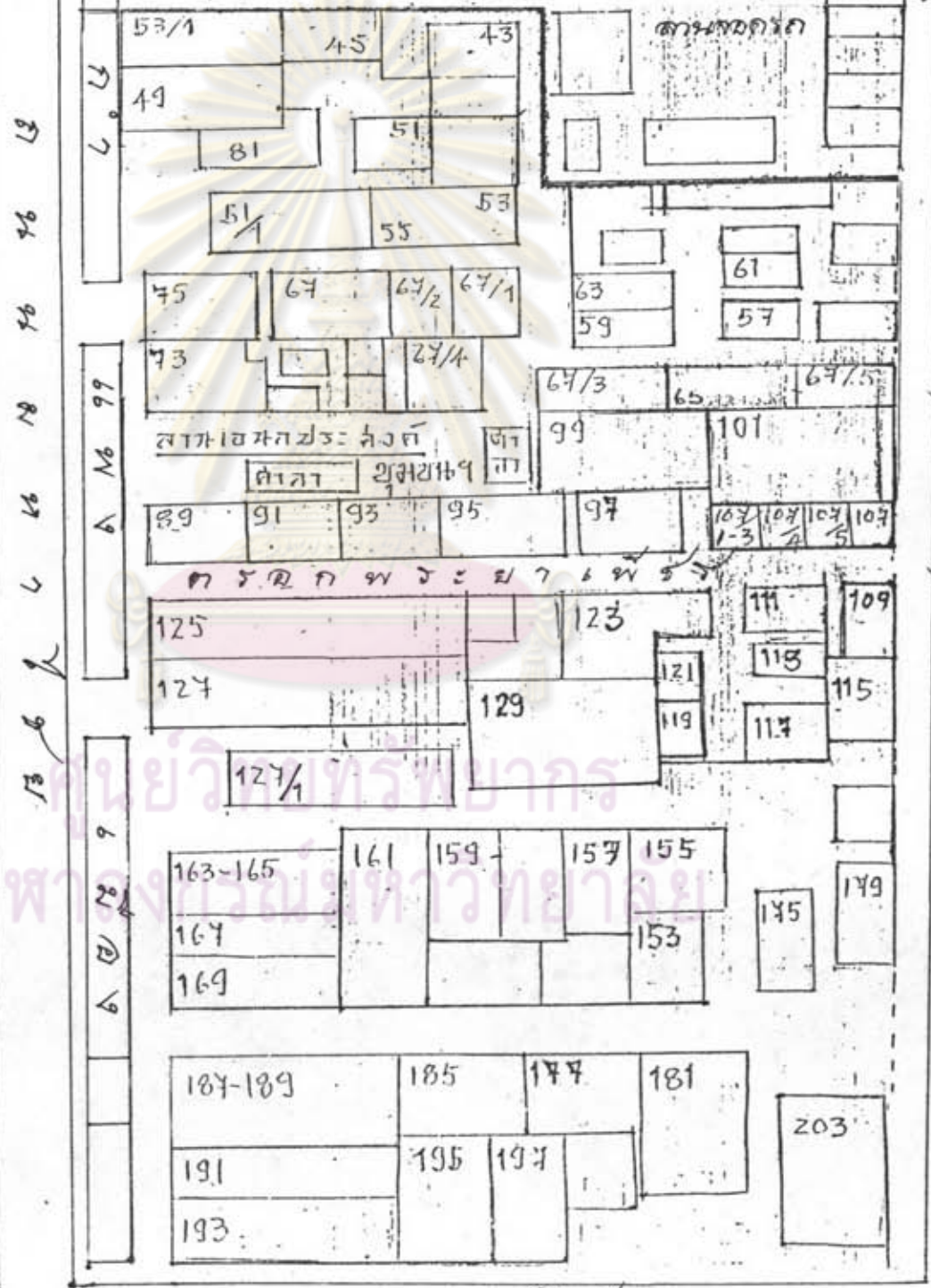

ถนนจันทน์

ศูนย์วิทยุโทรคมนาคม
จุฬาลงกรณ์มหาวิทยาลัย

ที่ดินทำกิน • เขตพระนคร

๖๖ ๘๖ ๙๖ ๐ ๗ ๖ ๙ ๗ ๙๗ ๙ ๕ ๕๑ ๗

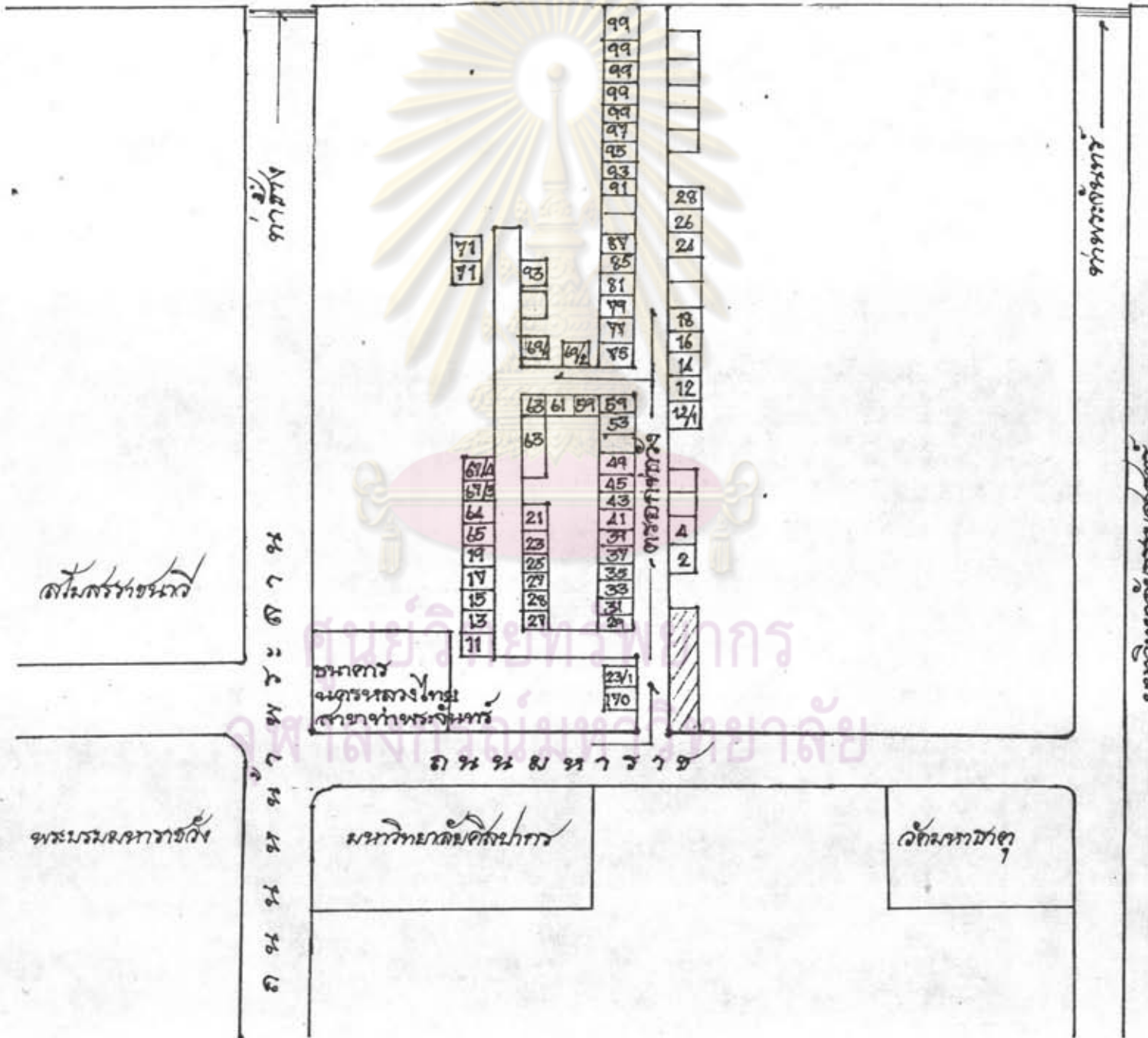

กรมที่ดิน

กรมการคลัง

กรมการคลัง

กรมการคลัง

กรมการคลัง

ชุมชนอสังกรรมพระเทพมุนี ๐ เขตพระนคร

วัดเทพธิดากาญ

ชุมชนลำภูษามารู

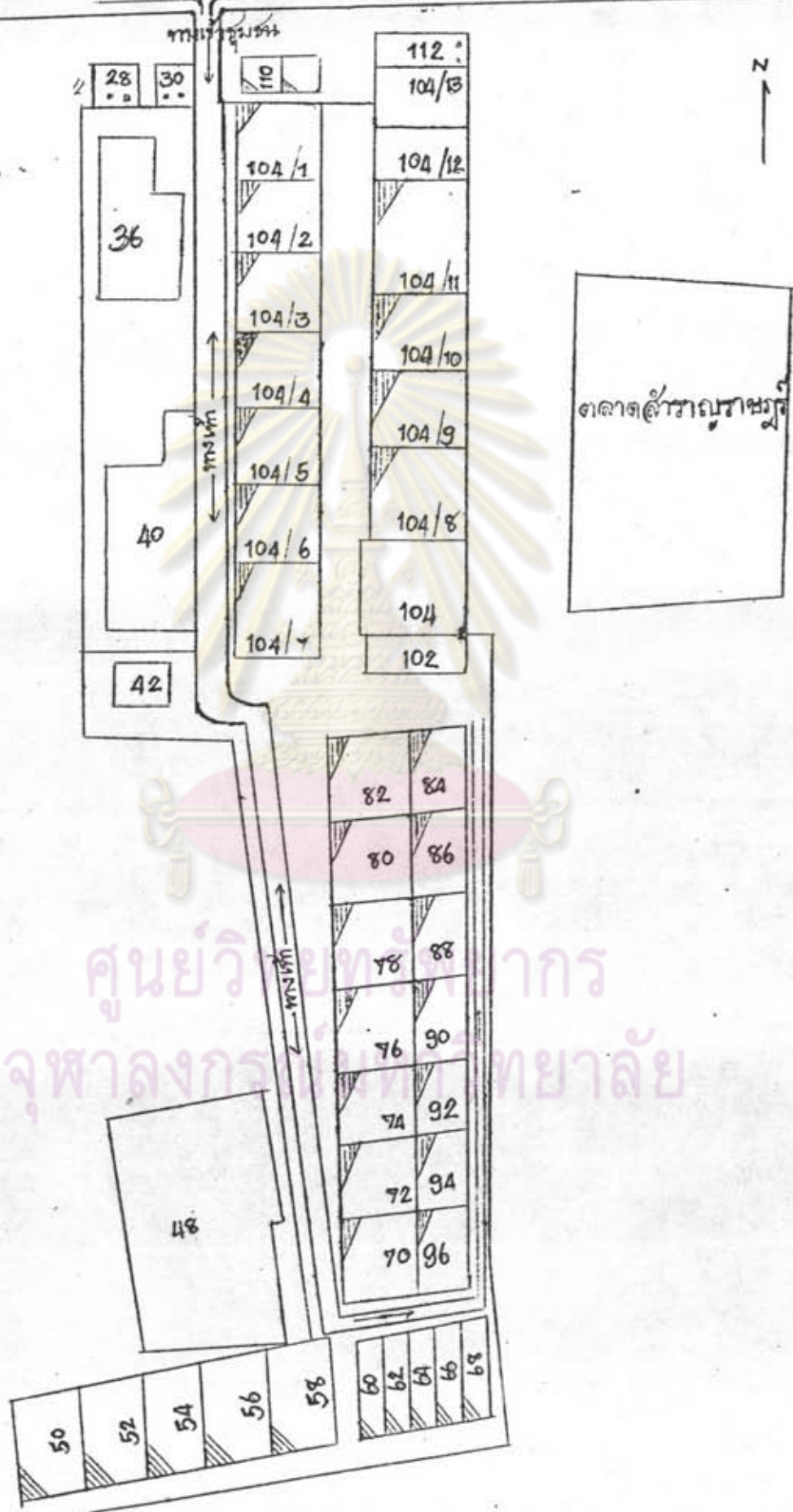

๒๓ ๒๔ ๒๕ ๒๖ ๒๗ ๒๘ ๒๙ ๓๐ ๓๑ ๓๒ ๓๓ ๓๔ ๓๕ ๓๖ ๓๗ ๓๘ ๓๙ ๔๐

ศูนย์วิจัยและพัฒนา
จุฬาลงกรณ์มหาวิทยาลัย

ชุมชนวัดโสมพลัด • เขตบ่อนอกปากคัสสุพ่าย

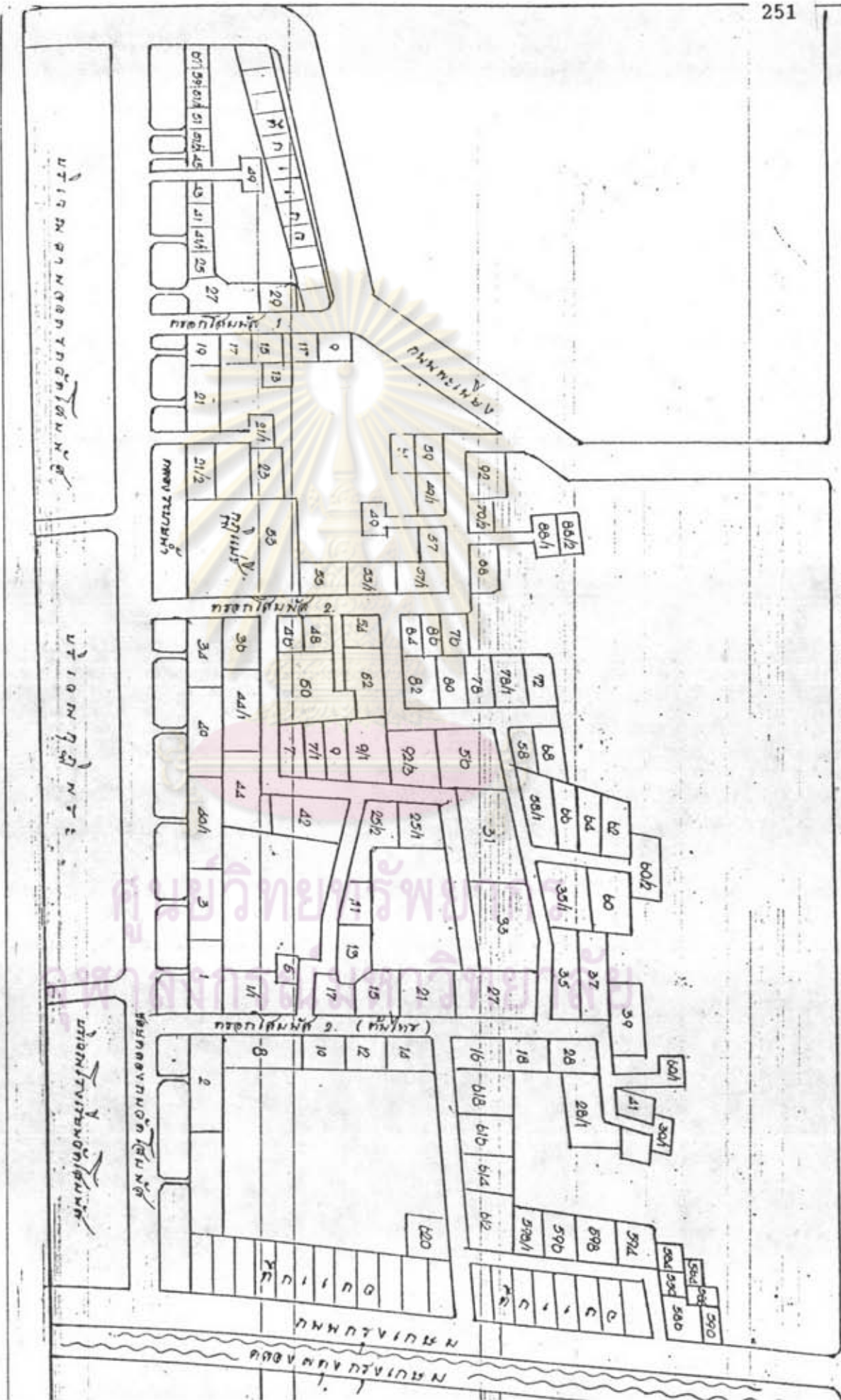

ชุมชนพัฒนาเมือง 2 • เขตพัฒนาเมืองพิเศษ

ถนนพัฒนาเมือง

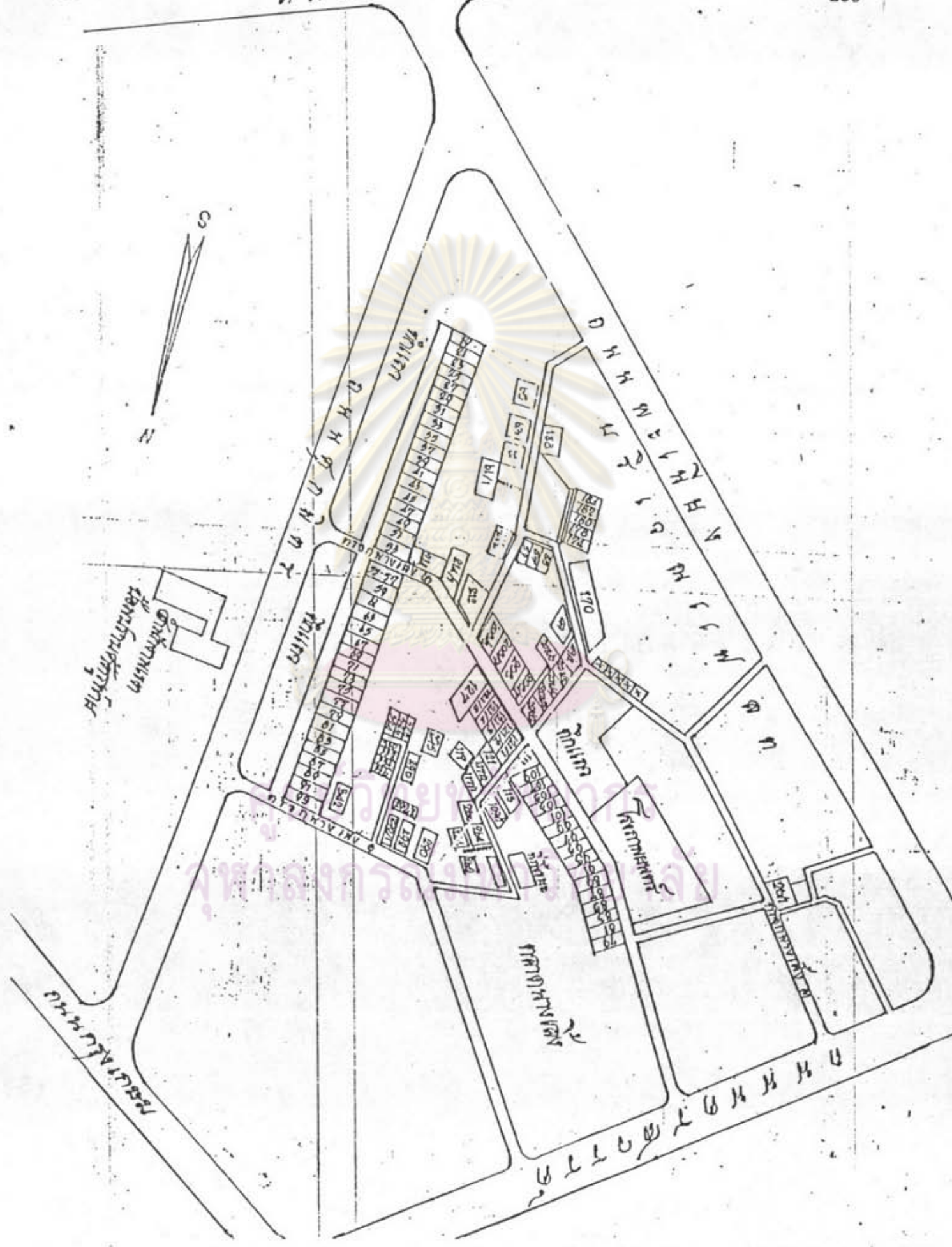

ชุมชนพัฒนาชนบท • เขตปทุมธานี



โครงการพัฒนาชนบท
เขตปทุมธานี



ศูนย์วิทยทรัพยากร

ศูนย์วิทยทรัพยากร

ศาลากลางจังหวัดปทุมธานี

ทางหลวงแผ่นดิน - ชาติสงครุฑ

วัดโพธิ์

วัดโพธิ์

วัดโพธิ์



ชุมชนศาลากลางเก่า • เขตบางพลัด

261

สถานีรถไฟกรุงเทพ

ถนนรางรถไฟ

ถนนรางรถไฟ 4

บ่อน้ำ
ดื่มสะอาด

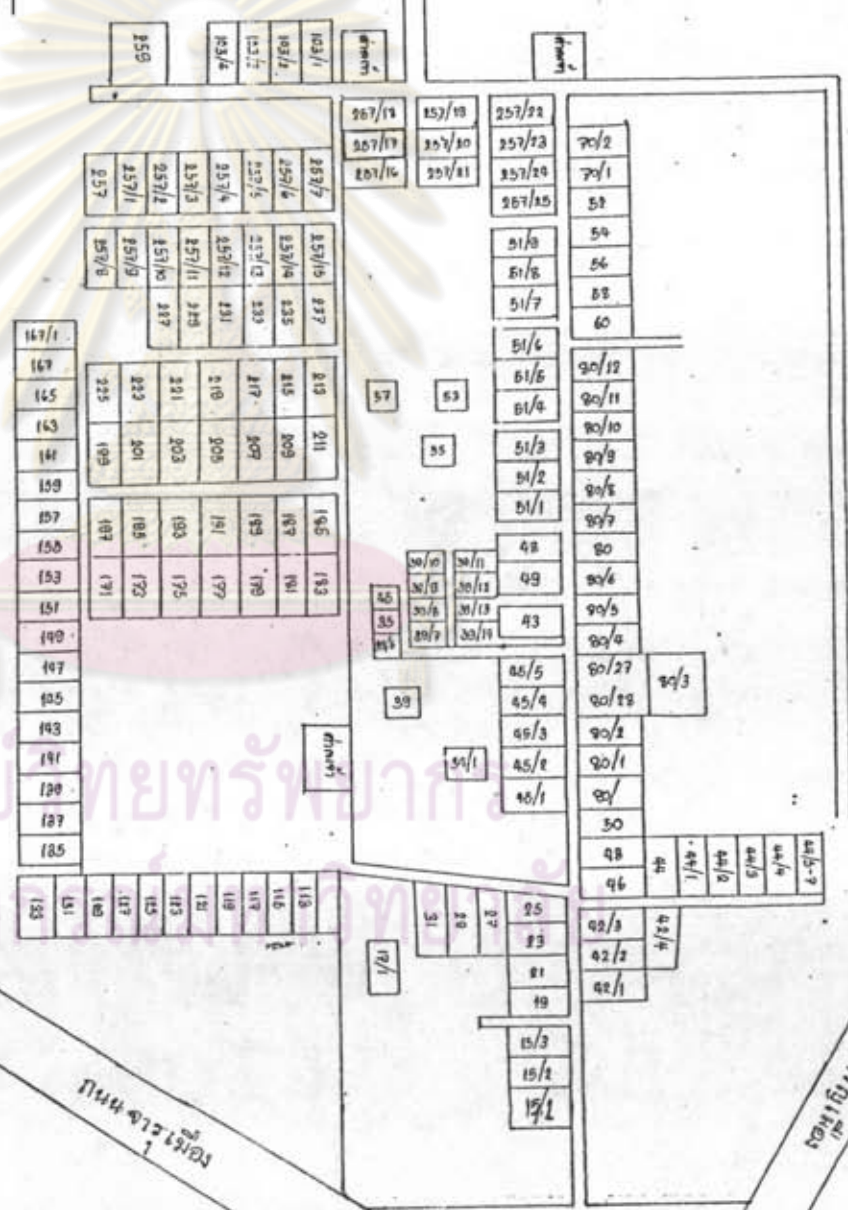

ศูนย์แพทย์ราชบัณฑิตยสถาน
จุฬาลงกรณ์มหาวิทยาลัย

ถนนรางรถไฟ

ถนนรางรถไฟ

ชุมชนบ้านควนโต • เขตบางพลี



9 PLAN. 05

มหาวิทยาลัยเกษตรศาสตร์ • เขตทุ่งพญา

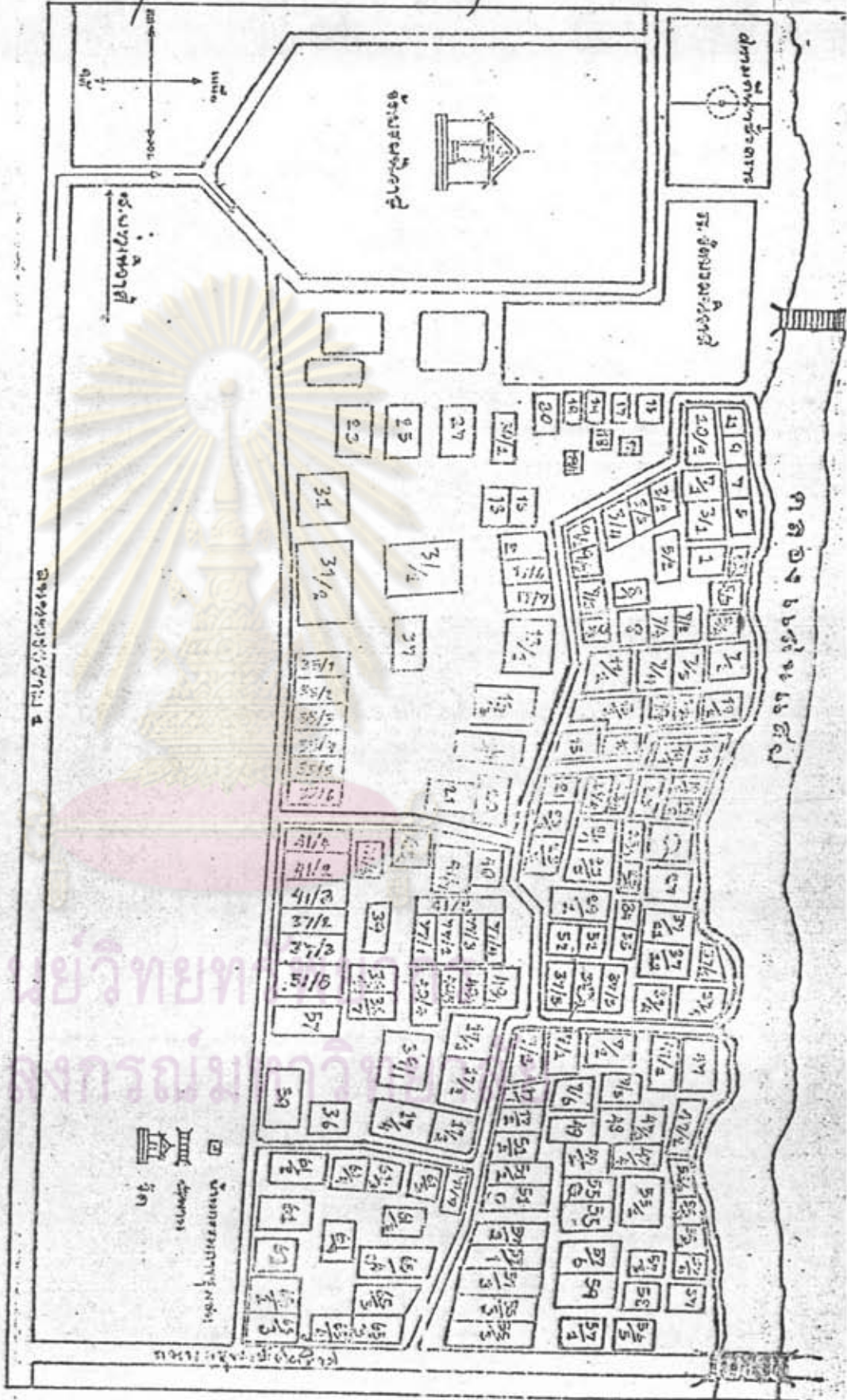

มหาวิทยาลัยเกษตรศาสตร์
 วิทยาเขตทุ่งพญา
 กรุงเทพมหานคร

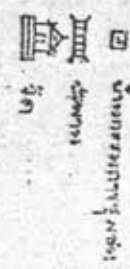

สมุดรายนามนักเรียน . เขตศึกษาพิเศษ

112/12	112/1	32	30	28	26	24	22	20	18	16	14	2
112/11	112/2											4
112/10	112/3											6
112/9	112/4											8
112/8	112/5											10
112/7	112/6											14
112/6	112/6											14
รวม		34										2
		36										4
		38										6
		40										8
		42										10
		44										14
		46										16
		48										18
												20
												22
												24
												26
												28
												30
												32
116	114										34	
											36	
											38	
											40	
											42	
											44	
											46	
											48	
											50	
											52	
											54	
											56	
											58	
											60	
											62	
											64	
											66	
											68	
											70	
											72	
											74	
											76	
											78	
											80	
											82	

← 91196171

91196171

← 91196171

ชุมชนนครนายก • เขตสามพรตองค์

ถ น น อ า น ช ี ๑

ชุมชนนครนายก



ศาลากลางนครนายก

(ชุมชนวัด)

ถ น น ท ร ัง อ ๑ ๑

ศูนย์วิทยทรัพยากร
จุฬาลงกรณ์มหาวิทยาลัย

กรมที่ดิน กระทรวงมหาดไทย • เขตสัมปทานที่ดิน 268

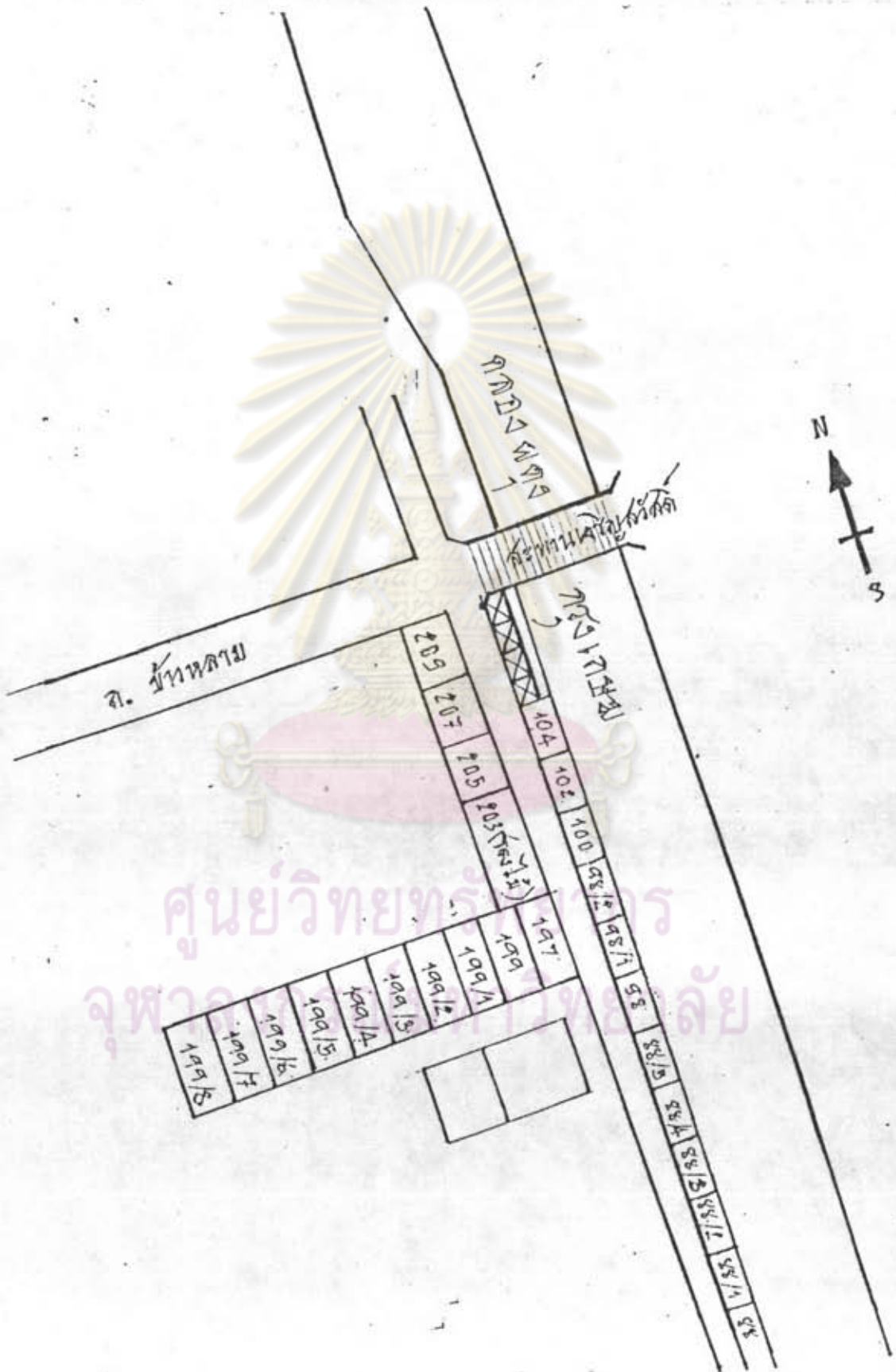

กรมแพดถาย เขตตลยพนมทวค

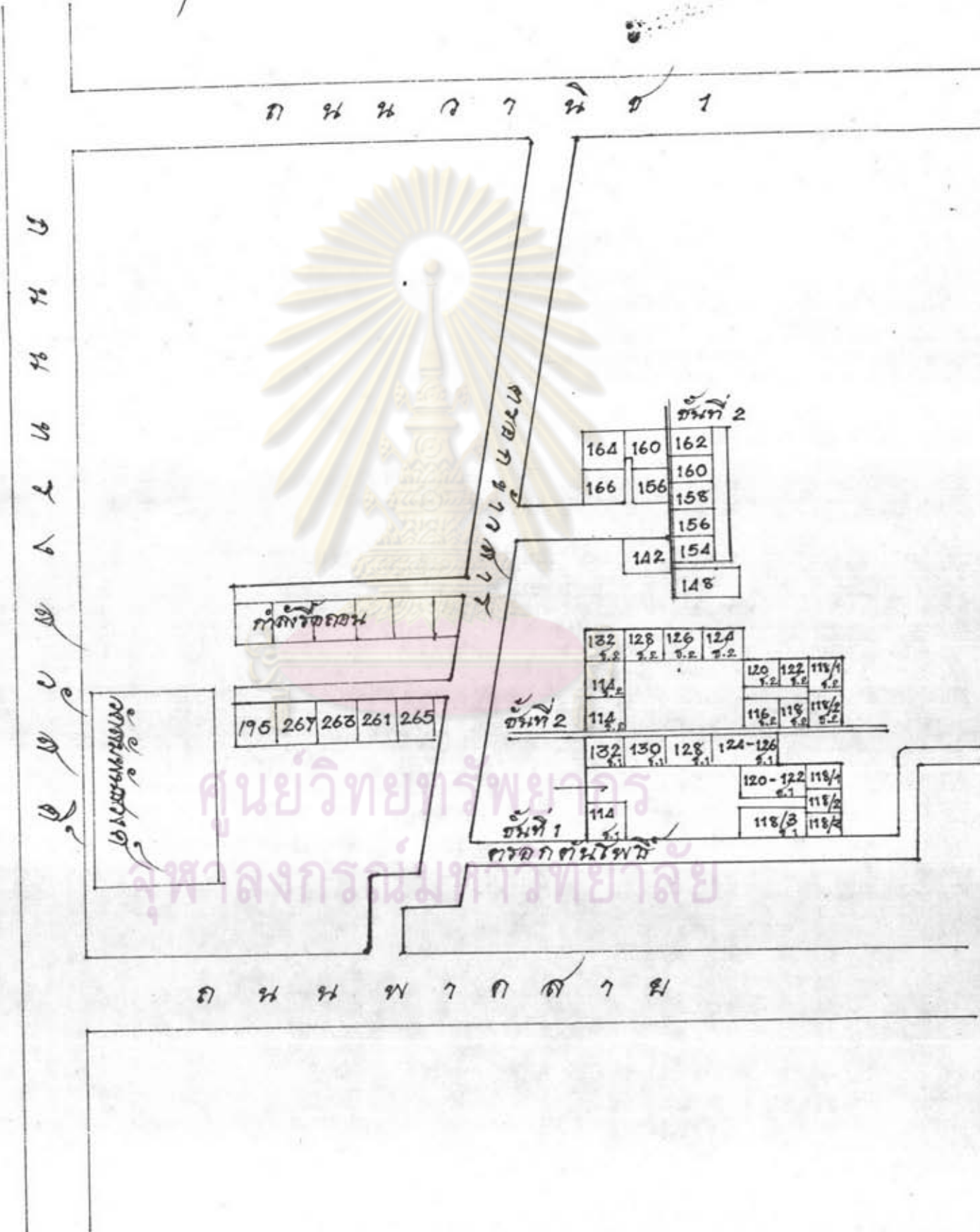

ระบบหลังคาหาลำโพง • เขตบางรัก

270

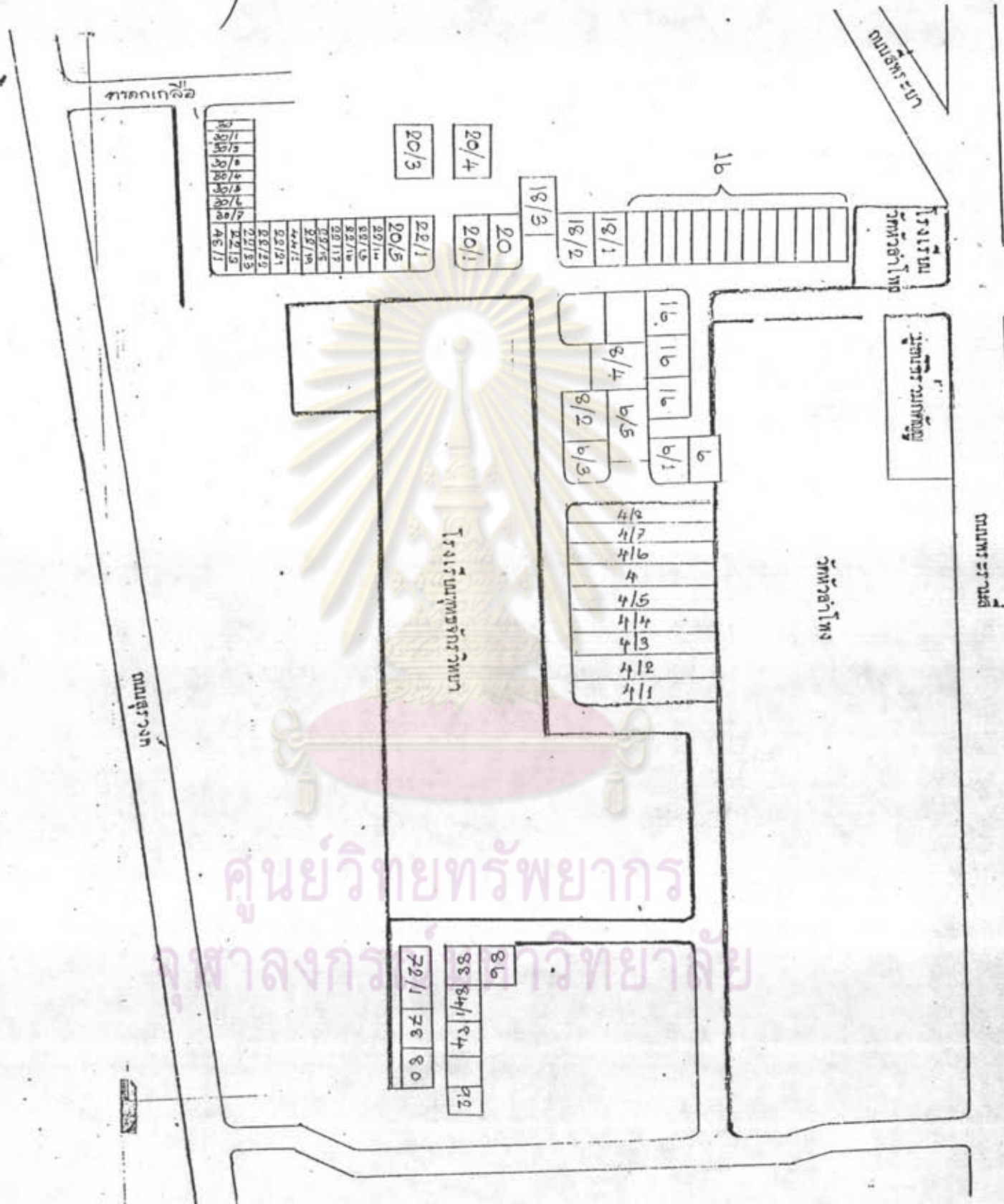

10/5
11/5
12/5
13/5
14/5
15/5
16/5
17/5
18/5
19/5
20/5
21/5
22/5
23/5
24/5
25/5
26/5
27/5
28/5
29/5
30/5

20/3
20/4

20
20/1

18/3

18/1
18/2

16

โรงรับแขก
วิทยุอำเภอ

วิทยุอำเภอ

วิทยุอำเภอ

ถนนพระราม

ถนนสุรวงศ์

โรงรับแขกวิทยุ

4/2
4/7
4/6
4
4/5
4/4
4/3
4/2
4/1

86
88
84/1
84
82
78/1
78
80

โฉนดที่ดินพิพาท 1-2 • เขตบางรัก

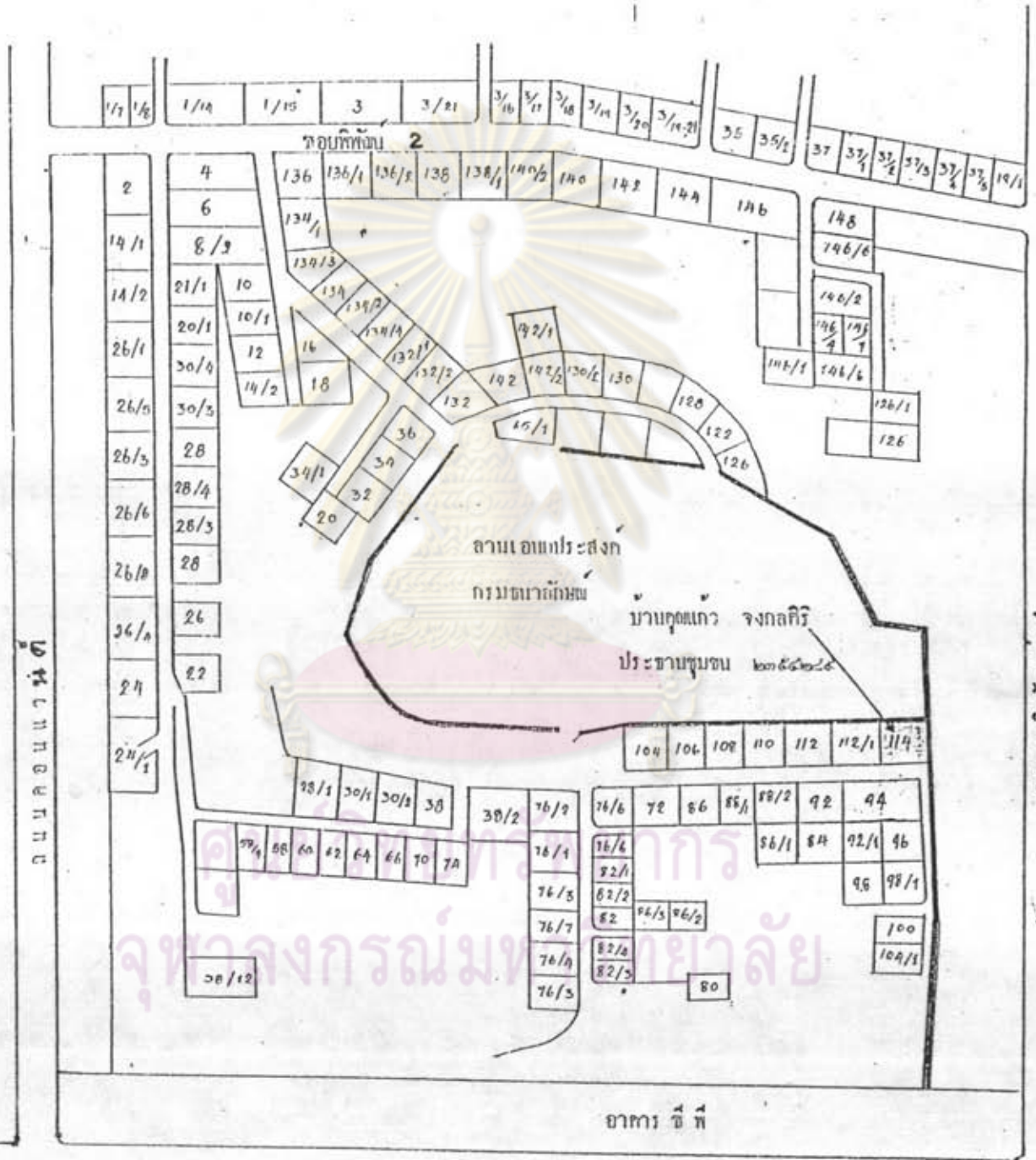

ถนนชลียง วิทยาลัยเกษตรและเทคโนโลยี เชียงใหม่ เขตบึงกอก

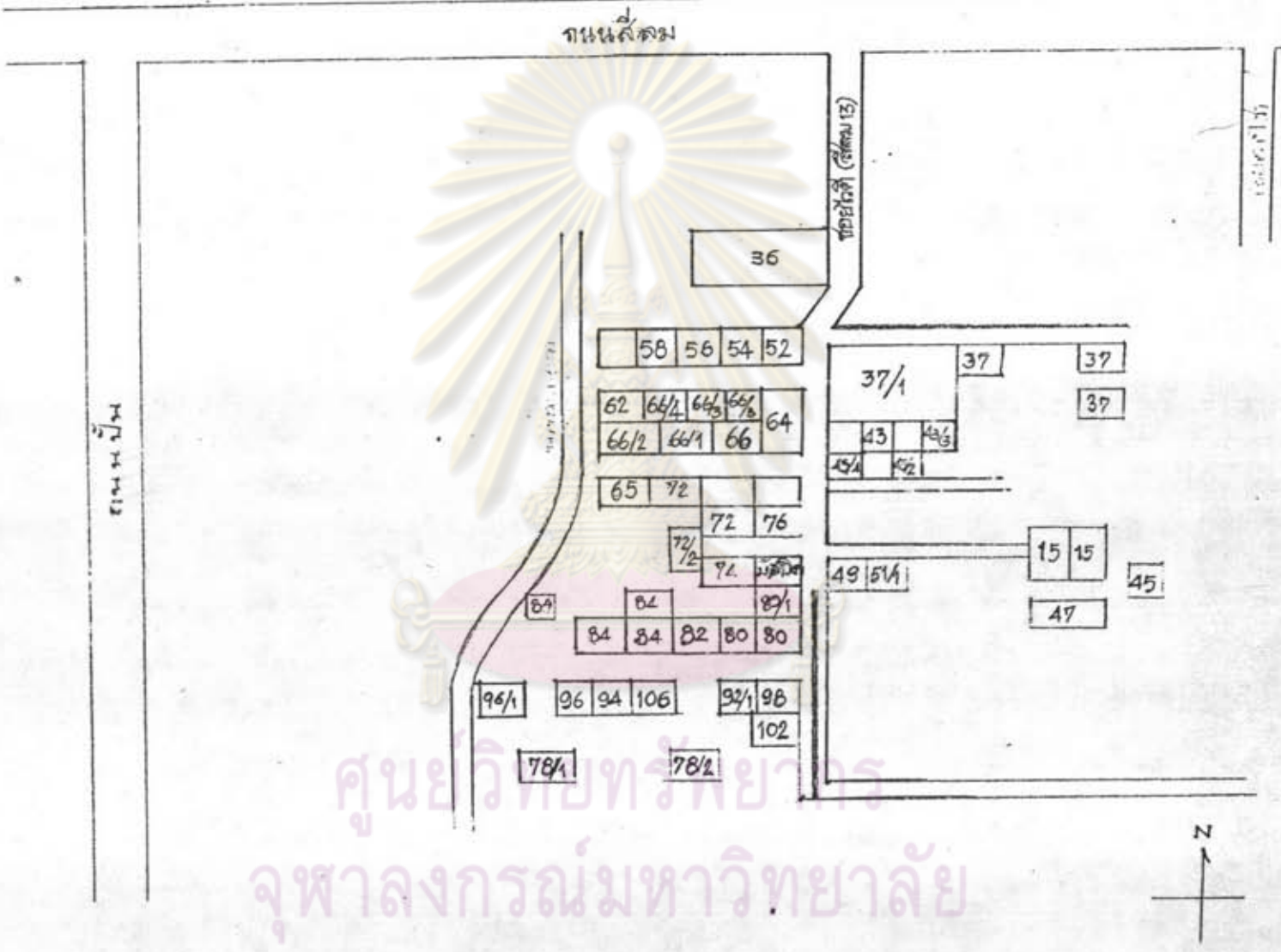

ศูนย์วิทยพัชการ
จุฬาลงกรณ์มหาวิทยาลัย

ชุมชนสหประชาชาติ • เขตบางรัก

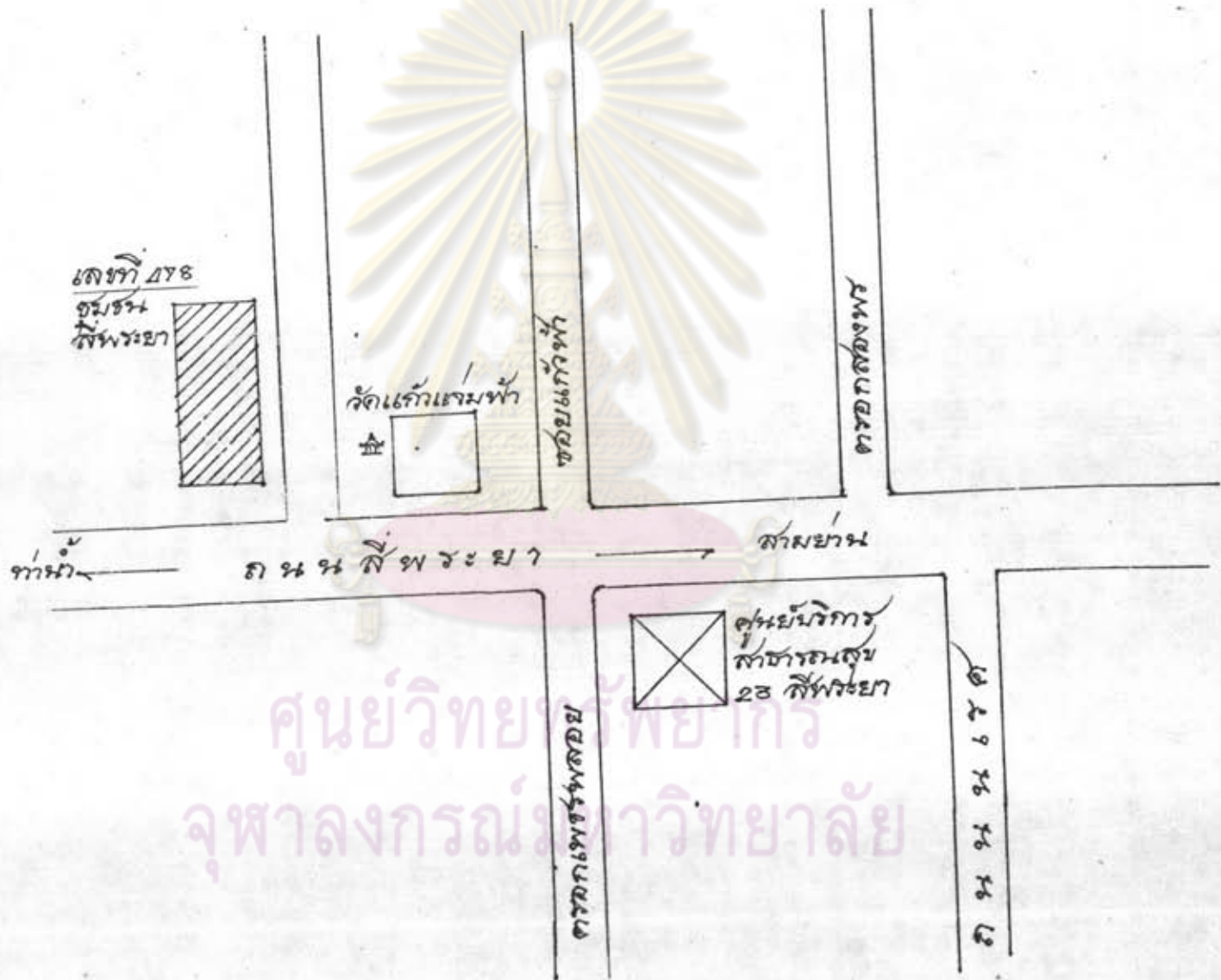

ศูนย์วิทยุวิทยุวิทยุ
จุฬาลงกรณ์มหาวิทยาลัย



ประวัติผู้เขียน

นายจตุรงค์ ผ่องลาเจียก เกิดวันที่ 4 กันยายน พ.ศ.2499 ที่อำเภอเมือง จังหวัดระยอง
สำเร็จการศึกษาระดับปริญญาตรี

- การศึกษามัธยมศึกษา (กศ.บ.) วิชาเอกพลศึกษา จากมหาวิทยาลัยศรีนครินทรวิโรฒ
พ.ศ.2521
- ศิลปศาสตรบัณฑิต (ศศ.บ.) สาขาวิชารัฐศาสตร์ จากมหาวิทยาลัยรามคำแหง
พ.ศ.2524

ในปี พ.ศ.2523 เริ่มรับราชการครั้งแรกตำแหน่ง อาจารย์ 1 ระดับ 3 โรงเรียน
วัดใหญ่ศรีสุพรรณ เขตธนบุรี สังกัดสำนักการศึกษา กรุงเทพมหานคร

ปี พ.ศ.2527 เปลี่ยนสายงานไปรับตำแหน่ง เจ้าพนักงานปกครอง 3-5 ผู้ช่วยนายทะเบียน
ท้องถิ่น หมวดทะเบียนราษฎร งานทะเบียน เขตยานนาวา

ปี พ.ศ.2532 ย้ายมาดำรงตำแหน่ง นักพัฒนาชุมชน 5 หัวหน้าหมวดพัฒนาชุมชน งาน
ส่งเสริมและพัฒนาชุมชน เขตปทุมวัน

ปี พ.ศ.2534 ย้ายมาดำรงตำแหน่ง เจ้าพนักงานปกครอง 5 หัวหน้าหมวดบัตรประจำตัว
ประชาชน งานทะเบียน เขตป้อมปราบศัตรูพ่าย

ศูนย์วิทยพัทยากร
จุฬาลงกรณ์มหาวิทยาลัย