

## รายการอ้างอิง

### ภาษาไทย

ธวัชชัย งามสันติวงศ์. การวิเคราะห์ระบบงานแบบโครงสร้าง. โรงพิมพ์สถาบันเทคโนโลยีพระจอมเกล้าพระนครเหนือ, 2527.

เพชร ชุมทรัพย์. หลักการบริหารการเงิน. โรงพิมพ์มหาวิทยาลัยธรรมศาสตร์, 2534.

\_\_\_\_\_. วิเคราะห์งบการเงิน. โรงพิมพ์มหาวิทยาลัยธรรมศาสตร์, 2534.

เรวัตร์ ชาตรีวิศิษฎ์, จูติวุฒิ สุขพรชัยกุล. การวิเคราะห์บัญชีต้นทุนเพื่อใช้วางแผนหากำไร. สำนักพิมพ์ธรรมนิติ จำกัด, 2535.

กองควบคุมและติดตามการปฏิบัติงาน สำนักงานคณะกรรมการการศึกษาเอกชน, คู่มือการบริหารโรงเรียนเอกชนประเภทอาชีวศึกษา กระทรวงศึกษาธิการ, โรงพิมพ์องค์การสงเคราะห์ทหารผ่านศึก, 2529.

สำนักงานคณะกรรมการการศึกษาเอกชน, พระราชบัญญัติกฎหมาย ระเบียบ และข้อบังคับที่เกี่ยวข้องกับโรงเรียนเอกชนประเภทอาชีวศึกษา หลักสูตรกระทรวงศึกษาธิการ. ศรีเมืองการพิมพ์, 2531.

### ภาษาอังกฤษ

James A. Senn. Analysis & Design of Information Systems. McGraw-Hill. Publishing Company, 1989.

Kendall. System Analysis and Design. Prentice-Hall International, Inc., 1988.

Paul Mafedrics. Excel 5 Super Book. Sams Publishing, 1994.

ภาคผนวก ก.

ตัวอย่างรายงาน

## นโยบายการบริหาร

| เป้าหมาย                            |                    | ปี 2    |         | ปี 3    |         |
|-------------------------------------|--------------------|---------|---------|---------|---------|
| <b>1. เป้าหมาย</b>                  |                    |         |         |         |         |
| (1) จำนวนผู้ติดต่อ                  | 6 คน               |         |         |         |         |
| (2) งบประมาณ                        | 1,000,000 บาท      |         |         |         |         |
| (3) จำนวนนักเรียนที่รับได้          | 300 คน             | ปีที่ 2 | 400 คน  | ปีที่ 3 | 400 คน  |
| (4) จำนวนนักเรียนต่อห้องเรียน       | 40 คน              |         |         |         |         |
| จำนวนห้องเรียน                      | 8 ห้อง             | ปีที่ 2 | 10 ห้อง | ปีที่ 3 | 10 ห้อง |
| (5) จำนวนที่ดินที่โรงเรียน          | 5 ไร่              |         |         |         |         |
| (6) ค่าเช่าที่ดิน                   | 300,000 บาท        |         |         |         |         |
| (7) สัญญาเช่าที่ดิน                 | 15 ปี              |         |         |         |         |
| (8) การจ่ายค่าเช่า                  | จ่ายค่าเช่ารายปี   |         |         |         |         |
| <b>2. นโยบายด้านการเงินและบัญชี</b> |                    |         |         |         |         |
| (1) รายได้ที่โรงเรียน               | 4,000 บาท/ภาคเรียน |         |         |         |         |
| เดิมนที่ 1                          | 70 %               |         |         |         |         |
| เดิมนที่ 2                          | 20 %               |         |         |         |         |
| เดิมนที่ 3                          | 10 %               |         |         |         |         |
| (2) ค่าใช้จ่าย                      | 20,000 บาท         |         |         |         |         |
| (3) ค่าใช้จ่ายในการจัดตั้งบริษัท    | 50,000 บาท         |         |         |         |         |
| ค่าจ้าง                             | 5 ปี               |         |         |         |         |
| ปีละ                                | 10,000 บาท         |         |         |         |         |

นโยบายการบริหาร

นโยบายด้านการเงินและบัญชี

3. นโยบายด้านการเงินและบัญชี

|                              |                  |
|------------------------------|------------------|
| [1] งบกำไร-ขาดทุนสุทธิ       | 5,000,000 บาท    |
| [2] งบดุล                    | 40 %             |
| จำนวนเงินคงค้างต่อมูลค่าหุ้น | เดือนพฤษภาคม     |
| จำนวนเงินคงค้างต่อมูลค่าหุ้น | 60 %             |
| จำนวนเงินคงค้างต่อมูลค่าหุ้น | 12 % ต่อปี       |
| จำนวนเงินคงค้างต่อมูลค่าหุ้น | 5 ปี             |
| จำนวนเงินคงค้างต่อมูลค่าหุ้น | 5 % ต่อปี        |
| จำนวนเงินคงค้างต่อมูลค่าหุ้น | 20 ปี            |
| [3] งบกำไร-ขาดทุนสุทธิ       | 3,000,000 บาท    |
| จำนวนเงินคงค้างต่อมูลค่าหุ้น | จัดซื้อ ส่วนชำระ |
| จำนวนเงินคงค้างต่อมูลค่าหุ้น | 6 เดือน          |
| จำนวนเงินคงค้างต่อมูลค่าหุ้น | 500,000 บาท      |
| จำนวนเงินคงค้างต่อมูลค่าหุ้น | 15 % ต่อปี       |
| จำนวนเงินคงค้างต่อมูลค่าหุ้น | 15 ปี            |

นโยบายด้านบุคลากร

4. นโยบายด้านบุคลากร

|                       |         |            |         |      |
|-----------------------|---------|------------|---------|------|
| [1] ผู้จัดการบริหาร   | เดือนละ | 12,000 บาท | ปีที่ 2 | 8 ปี |
| [2] พนักงาน           | เดือนละ | 10,000 บาท | ปีที่ 3 | 8 ปี |
| [3] งบประมาณเงินเดือน | จำนวน   | 6,000 บาท  | ปีที่ 2 | 8 ปี |
| จำนวนเงินเดือน        | จำนวน   | 20 บาท     | ปีที่ 2 | 8 ปี |
| [4] งบประมาณเงินเดือน | จำนวน   | 4,000 บาท  | ปีที่ 2 | 8 ปี |
| [5] งบประมาณเงินเดือน | จำนวน   | 5,500 บาท  | ปีที่ 2 | 8 ปี |
| [6] งบประมาณเงินเดือน | จำนวน   | 4,000 บาท  | ปีที่ 2 | 8 ปี |
| [7] งบประมาณเงินเดือน | จำนวน   | 8,000 บาท  | ปีที่ 2 | 8 ปี |

นโยบายการบริหาร

นโยบายด้านการบริหารทั่วไป

6. นโยบายด้านการบริหารทั่วไป

|   |                   |
|---|-------------------|
| [1] จำนวนคนที่เรียกต่อคำคำ                  | 35 คน             |
| [2] อัตราค่าจ้างรถคนเดินกันเบด ตามละ        | 60 บาท            |
| [3] รายได้ค่าเช่าหน่วยครู                   |                   |
| เดือนแรกของภาคเรียน                         | 60,000 บาท        |
| เดือนถัดไป                                  | 2,000 บาท         |
| อัตราค่าไว้                                 | 25 %              |
| [4] รายได้กับค่าธรรมเนียมรวมต่อโรงเรียน     |                   |
| เงินรวมรวม                                  | 6 บาท             |
| ค่าไปตั้งศูนย์เช่ารถ ตามละ                  | 10,000 บาท        |
| ค่าเช่ารถ ตามละ                             | 1,000 บาท         |
| [5] ค่าวัสดุสิ้นเปลืองการสอบ                | 120 บาท/คน/เดือน  |
| [6] ค่าวัสดุสิ้นเปลืองสำนักงาน              | 3,000 บาท/เดือน   |
| [7] ค่าใช้จ่ายในการจัดกิจกรรมนักเรียน       | 100 บาท/คน/เดือน  |
| [8] ค่าใช้จ่ายในการประชุมปกครองส่วนการสอบ   | 120 บาท/คน/เดือน  |
| [9] ค่าใช้จ่ายในการประชุมปกครองส่วนสำนักงาน | 3,000 บาท/เดือน   |
| [10] ค่าใช้จ่ายสำนักงานอื่น ๆ               | 3,000 บาท/เดือน   |
| [11] ค่าใช้จ่ายอื่นต่าง                     | 10 %ของค่าใช้จ่าย |

















## มหาวิทยาลัยราชภัฏวไลยอลงกรณ์

หน้า 3

## งบประมาณเงินสด

| ปีทำการ ปีที่ 3                 | งบรวม     | งบขาด     | งบเกิน  | งบขาด   | งบเกิน  | งบขาด     | งบเกิน    | งบขาด     | งบเกิน    | งบขาด     | งบเกิน     | งบขาด | งบเกิน |
|---------------------------------|-----------|-----------|---------|---------|---------|-----------|-----------|-----------|-----------|-----------|------------|-------|--------|
| <b>1. เงินสดรับ</b>             |           |           |         |         |         |           |           |           |           |           |            |       |        |
| เงินสดต้นงวด                    | 1,703,306 | 1,212,095 | 491,211 | 666,536 | 438,276 | 222,733   | 2,493,431 | 1,892,534 | 1,526,536 | 3,880,637 | 1,703,306  |       |        |
| รายได้                          | 248,000   | 8,000     | 6,000   | 6,000   | 6,000   | 8,000     | 488,000   | 4,000     |           | 888,000   | 8,904,000  |       |        |
| รวมรวมได้รับ                    | 2,051,306 | 1,220,095 | 497,211 | 702,536 | 444,276 | 3,318,329 | 3,041,431 | 1,896,534 |           | 4,776,637 | 10,607,306 |       |        |
| <b>2. ค่าใช้จ่าย</b>            |           |           |         |         |         |           |           |           |           |           |            |       |        |
| เงินเดือนค่าจ้าง                | 187,920   | 187,920   | 187,920 | 187,920 | 208,398 | 208,398   | 208,398   | 208,398   | 208,398   | 208,398   | 3,140,447  |       |        |
| ค่าใช้จ่ายสนับสนุน              | 282,700   | 9,000     | 9,000   | 9,000   | 9,000   | 421,300   | 421,300   | 9,000     | 9,000     | 421,300   | 2,448,600  |       |        |
| จ่ายชำระหนี้                    | 350,000   | 50,000    | 50,000  | 50,000  | 50,000  | 50,000    | 50,000    | 50,000    | 50,000    | 50,000    | 990,000    |       |        |
| ค่านายหน้า                      | 18,000    | 17,500    | 17,000  | 16,500  | 16,000  | 15,500    | 15,000    | 14,500    | 14,000    | 13,500    | 181,000    |       |        |
| รวมรวมจ่าย                      | 838,620   | 254,320   | 264,820 | 264,320 | 274,408 | 384,808   | 384,308   | 371,808   | 372,408   | 382,808   | 6,672,067  |       |        |
| เงินคงเหลือที่ต้นงวด            | 20,000    | 20,000    | 20,000  | 20,000  | 20,000  | 20,000    | 20,000    | 20,000    | 20,000    | 20,000    |            |       |        |
| <b>3. เงินเงินสดที่ต้องจ่าย</b> |           |           |         |         |         |           |           |           |           |           |            |       |        |
| เงินต้นงวด                      | 838,620   | 283,320   | 283,820 | 283,320 | 304,408 | 304,408   | 304,308   | 302,808   | 302,408   | 301,808   | 802,308    |       |        |
| เงินต้นงวด (ขาด)                | 1,212,486 | 855,366   | 856,516 | 856,276 | 65,728  | 2,493,431 | 2,237,033 | 1,226,536 | 1,897,534 | 3,880,637 | 3,995,219  |       |        |
| <b>6. เงินใช้</b>               |           |           |         |         |         |           |           |           |           |           |            |       |        |
| จ่ายชำระหนี้                    | 0         | 0         | 0       | 0       | 0       | 0         | 0         | 0         | 0         | 0         | 0          |       |        |
| รวม                             | 1,212,486 | 855,366   | 856,516 | 856,276 | 65,728  | 2,493,431 | 2,237,033 | 1,226,536 | 1,897,534 | 3,880,637 | 3,995,219  |       |        |
| <b>6. เงินคงเหลือยอดท้าย</b>    |           |           |         |         |         |           |           |           |           |           |            |       |        |
|                                 | 1,212,486 | 855,366   | 856,516 | 856,276 | 65,728  | 2,493,431 | 2,237,033 | 1,226,536 | 1,897,534 | 3,880,637 | 3,995,219  |       |        |





งบกำไรขาดทุน

| ปี                               | 1         | 2         | 3         | 4         | 5         |
|----------------------------------|-----------|-----------|-----------|-----------|-----------|
| <b>รายได้</b>                    |           |           |           |           |           |
| รายได้ค่าเล่าเรียน               | 2,510,000 | 5,704,000 | 8,903,000 | 9,064,000 | 9,064,000 |
| รายได้ค่าเช่า                    | 2,280,000 | 5,410,000 | 8,640,000 | 8,800,000 | 8,800,000 |
| รายได้ค่าจ้างแม่ครูประจำโรงเรียน | 132,000   | 132,000   | 132,000   | 132,000   | 132,000   |
| กำไรสุทธิ                        | 128,000   | 132,000   | 132,000   | 132,000   | 132,000   |
| กำไรสุทธิ                        | 2,984,200 | 4,708,000 | 6,647,102 | 7,309,840 | 7,498,320 |
| <b>เงินเดือน-ค่าจ้าง</b>         |           |           |           |           |           |
| - ผู้จัดการ                      | 96,000    | 151,680   | 163,814   | 176,920   | 191,073   |
| - ครูใหญ่                        | 80,000    | 126,400   | 136,512   | 147,433   | 159,228   |
| - ครูปฏิบัติหน้าที่สอน           | 288,000   | 869,760   | 1,594,598 | 1,946,115 | 2,101,804 |
| - ครูธุรการ                      | 176,000   | 468,160   | 805,939   | 973,058   | 1,050,902 |
| - เงินได้ที่ บัณฑิต              | 96,000    | 255,360   | 439,603   | 530,759   | 573,219   |
| - ค่าล่วงเวลาเรศม                | 230,400   | 76,800    | 0         | 0         | 0         |
| ค่าใช้จ่ายในการจัดตั้งบริษัท     | 10,000    | 10,000    | 10,000    | 10,000    | 10,000    |
| ค่าวัสดุสิ้นเปลือง               | 366,000   | 872,000   | 1,400,000 | 1,488,000 | 1,488,000 |
| ค่าใช้จ่ายสาธารณูปโภค            | 216,000   | 492,000   | 780,000   | 828,000   | 828,000   |
| ค่าใช้จ่ายสำนักงานอื่น ๆ         | 36,000    | 36,000    | 36,000    | 36,000    | 36,000    |
| ค่าใช้จ่ายอื่นแปร                | 62,800    | 131,000   | 222,600   | 236,200   | 236,200   |
| ดอกเบี้ยจ่าย                     | 327,000   | 277,334   | 183,000   | 111,000   | 39,000    |
| ✓ ค่าเสื่อมราคาอาคาร             | 250,000   | 250,000   | 250,000   | 250,000   | 250,000   |
| ✓ ค่าเสื่อมราคาครุภัณฑ์          | 450,000   | 382,500   | 325,125   | 276,356   | 234,903   |
| ค่าเช่าที่ดิน                    | 300,000   | 300,000   | 300,000   | 300,000   | 300,000   |
| กำไรสุทธิประมาณการ               | (444,200) | 995,006   | 2,256,808 | 1,754,160 | 1,565,671 |

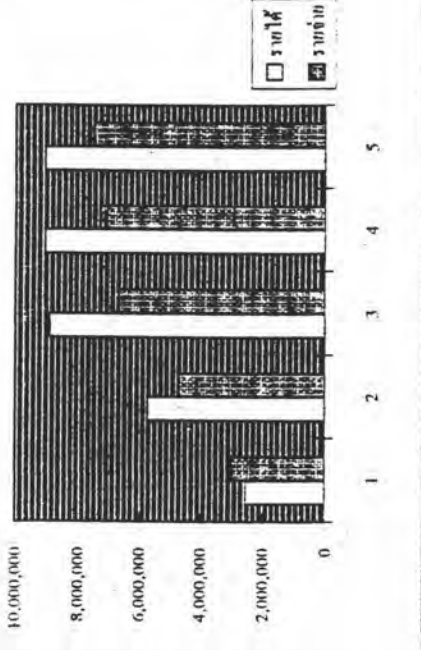



การวิเคราะห์การลงบัญชีโรงเรียนเอกชน

งบดุล

| ปีงบประมาณ                                 | 1          | 2         | 3         | 4         | 5          |
|--|------------|-----------|-----------|-----------|------------|
| <b>สินทรัพย์</b>                           |            |           |           |           |            |
| สินทรัพย์หมุนเวียน                         | 6,000,000  | 655,800   | 1,763,306 | 3,995,239 | 5,675,755  |
| เงินคงและเงินฝากธนาคาร                     |            |           |           |           |            |
| <b>สินทรัพย์ถาวรและสิ่งปลูกสร้างอื่น ๆ</b> |            |           |           |           |            |
| อาคาร                                      | 5,000,000  | 4,750,000 | 4,500,000 | 4,250,000 | 4,000,000  |
| ที่ดิน                                     | 250,000    | 250,000   | 250,000   | 250,000   | 250,000    |
| ครุภัณฑ์                                   | 3,000,000  | 2,550,000 | 2,167,500 | 1,842,375 | 1,566,019  |
| ที่ดิน                                     | 450,000    | 382,500   | 325,125   | 276,356   | 234,903    |
| รวมค่าเสื่อมและสินทรัพย์                   | 7,300,000  | 6,667,500 | 6,092,375 | 5,566,019 | 5,081,116  |
| สินทรัพย์อื่น ๆ                            | 10,000     | 10,000    | 10,000    | 10,000    | 10,000     |
| ค่าใช้สอยที่ดินที่รับฝาก                   | 13,310,000 | 7,333,300 | 7,865,681 | 9,571,258 | 10,766,871 |
| <b>รวมสินทรัพย์</b>                        |            |           |           |           |            |
| หนี้สินและส่วนผู้ถือหุ้น                   |            |           |           |           |            |
| หนี้สิน                                    | 3,000,000  | 2,400,000 | 1,800,000 | 1,200,000 | 650,000    |
| เงินกู้ยืมธนาคาร (อาคาร)                   |            |           |           |           |            |
| เงินฝากธนาคาร                              | 3,000,000  | 0         | 0         | 0         | 0          |
| <b>ส่วนผู้ถือหุ้น</b>                      |            |           |           |           |            |
| ทุนผู้ถือหุ้นส่วนบริษัทจำกัด               | 6,000,000  | 0         | 0         | 0         | 0          |
| ขาด ประโยชน์จากการบริหารสุทธิที่ไม่ได้แบ่ง | 1,310,000  | 4,933,300 | 6,065,681 | 8,371,258 | 10,116,871 |
| <b>รวมหนี้สินและส่วนผู้ถือหุ้น</b>         | 13,310,000 | 7,333,300 | 7,865,681 | 9,571,258 | 10,766,871 |

การวิเคราะห์การลงทุนโรงเรียนเอกชน

งบลงทุน

| งบลงทุน  |   |
|--|---|
| <b>แหล่งกักเก็บ</b><br>ค่าใช้จ่ายติดตั้งบริภัณฑ์<br>อาคารเรียน<br>หอพัก: งบประมาณสุทธิ<br><b>ผลรวมแหล่งกักเก็บ</b> | ๒50,000<br>๒5,000,000<br>๒3,000,000<br>๒8,050,000     |
| <b>แหล่งที่มา</b><br>ทุนผู้ถือหุ้น<br>จำนวนเงินจากการกู้ยืม<br>เงินปันผลสุทธิ<br><b>ผลรวมแหล่งที่มา</b>            | ๒6,000,000<br>๒3,000,000<br>๒3,000,000<br>๒12,000,000 |

## อัตราส่วนทางการเงิน

|                                   | 1             | 2             | 3             | 4             | 5             |
|-----------------------------------|---------------|---------------|---------------|---------------|---------------|
| ปีที่ขาด จีที                     |               |               |               |               |               |
| อัตราส่วนเงินทุนหมุนเวียน         |               | 9.84          |               |               |               |
| อัตราส่วนสินทรัพย์ต่อตัว          |               | 9.84          |               |               |               |
| อัตราส่วนหนี้สินต่อสินทรัพย์ถาวร  | 0.12          | 0.71          | 1.11          | 1.11          | 1.11          |
| อัตราส่วนการหมุนเวียนสินทรัพย์รวม | 0.18          | 0.41          | 0.63          | 0.65          | 0.65          |
| อัตราส่วนกำไรสุทธิ                |               | 0.04          |               |               |               |
| อัตราส่วนความมั่นคงต่อผลตอบแทน    | (1.36)        | 3.59          | 12.31         | 15.80         | 30.15         |
| ผลตอบแทนขั้นต้น                   | 0.15          | 0.19          | 0.17          | 0.30          | 0.26          |
| ผลตอบแทนต่อส่วนถือหุ้นรวม         | (0.05)        | 0.22          | 0.27          | 0.21          | 0.18          |
| ผลตอบแทนต่อหน่วยกำไรสุทธิ         | (0.17)        | 0.17          | 0.25          | 0.19          | 0.17          |
| ผลตอบแทนสุทธิต่อสินทรัพย์รวม      | (0.03)        | 0.07          | 0.16          | 0.13          | 0.11          |
| ผลตอบแทนสุทธิต่อหน่วยผู้ถือหุ้น   | (0.07)        | 0.17          | 0.38          | 0.29          | 0.26          |
| รวมผลตอบแทน                       | 2,362,204,724 | 1,051,893,408 | 0,673,185,447 | 0,661,950,4   | 0,661,950,4   |
| ส่วนผู้ถือหุ้น                    | 6,000,000.00  | 6,000,000.00  | 6,000,000.00  | 6,000,000.00  | 6,000,000.00  |
| สินทรัพย์ถาวร                     | 8,000,000.00  | 8,000,000.00  | 8,000,000.00  | 8,000,000.00  | 8,000,000.00  |
| สินทรัพย์หมุนเวียน                | 6,000,000.00  | 6,000,000.00  | 6,000,000.00  | 6,000,000.00  | 6,000,000.00  |
| สินทรัพย์รวม                      | 14,000,000.00 | 14,000,000.00 | 14,000,000.00 | 14,000,000.00 | 14,000,000.00 |
| หนี้สินหมุนเวียน                  |               | 610,064.37    |               |               |               |
| หนี้สินรวม                        |               | 610,064.37    |               |               |               |
| ข หนี้สุทธิ                       | 2,540,000.00  | 5,704,000.00  | 8,994,000.00  | 9,064,000.00  | 9,064,000.00  |
| สินทรัพย์ถาวร                     |               |               |               |               |               |
| สินทรัพย์หมุนเวียน                |               |               |               |               |               |
| สินทรัพย์รวม                      |               |               |               |               |               |
| หนี้สินรวม                        |               |               |               |               |               |
| ค่าใช้จ้ดต่อหน่วย                 |               |               |               |               |               |
| ค่าใช้จ้ดต่อหน่วย                 |               |               |               |               |               |
| ค่าใช้จ้ดต่อหน่วย                 |               |               |               |               |               |
| เงินลงทุนสุทธิรวมโครงการ          | 327,000.00    | 277,333.82    | 183,000.00    | 111,000.00    | 39,000.00     |
| เงินลงทุนสุทธิรวม                 | 6,000,000.00  | 6,000,000.00  | 6,000,000.00  | 6,000,000.00  | 6,000,000.00  |
| กำไรสุทธิ                         | 2,540,000.00  | 5,704,000.00  | 8,994,000.00  | 9,064,000.00  | 9,064,000.00  |
| กำไรสุทธิ                         | 882,800.00    | 2,204,840.00  | 3,314,932.80  | 2,691,516.22  | 2,389,571.52  |
| กำไรสุทธิ                         | (117,200.00)  | 1,272,340.00  | 2,439,807.80  | 1,865,159.97  | 1,604,670.71  |
| กำไรสุทธิ                         | (444,200.00)  | 995,006.18    | 2,256,807.80  | 1,754,159.97  | 1,565,670.71  |
| กำไรสุทธิ                         | (444,200.00)  | 995,006.18    | 2,256,807.80  | 1,754,159.97  | 1,565,670.71  |

### การวิเคราะห์การลงทุนโรงเรียนเอกชน

#### อัตราส่วนทางการเงิน

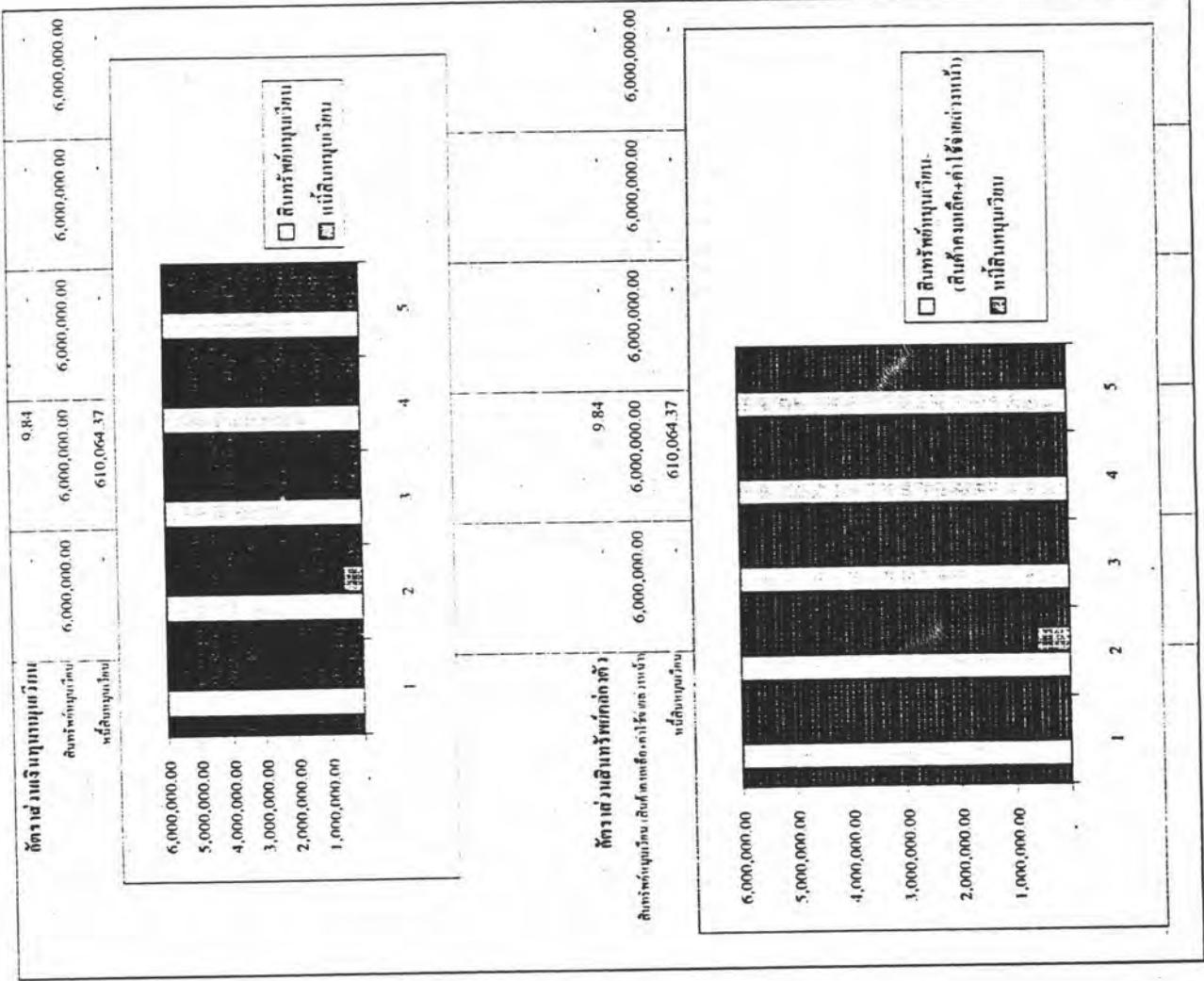

อัตราส่วนทางการเงิน

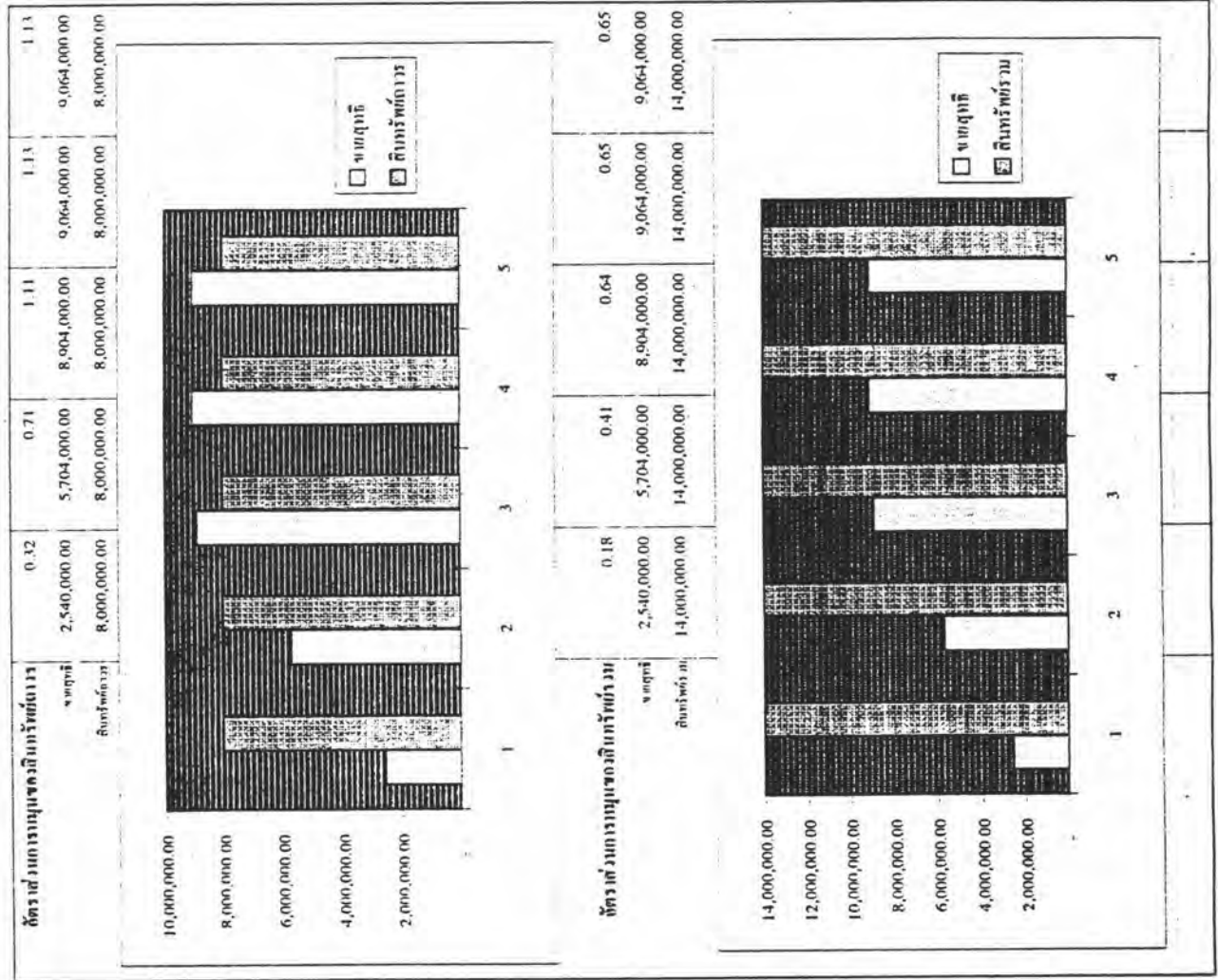

การวิเคราะห์การลงทุนโรงเรียนเอกชน  
อัตราส่วนทางการเงิน

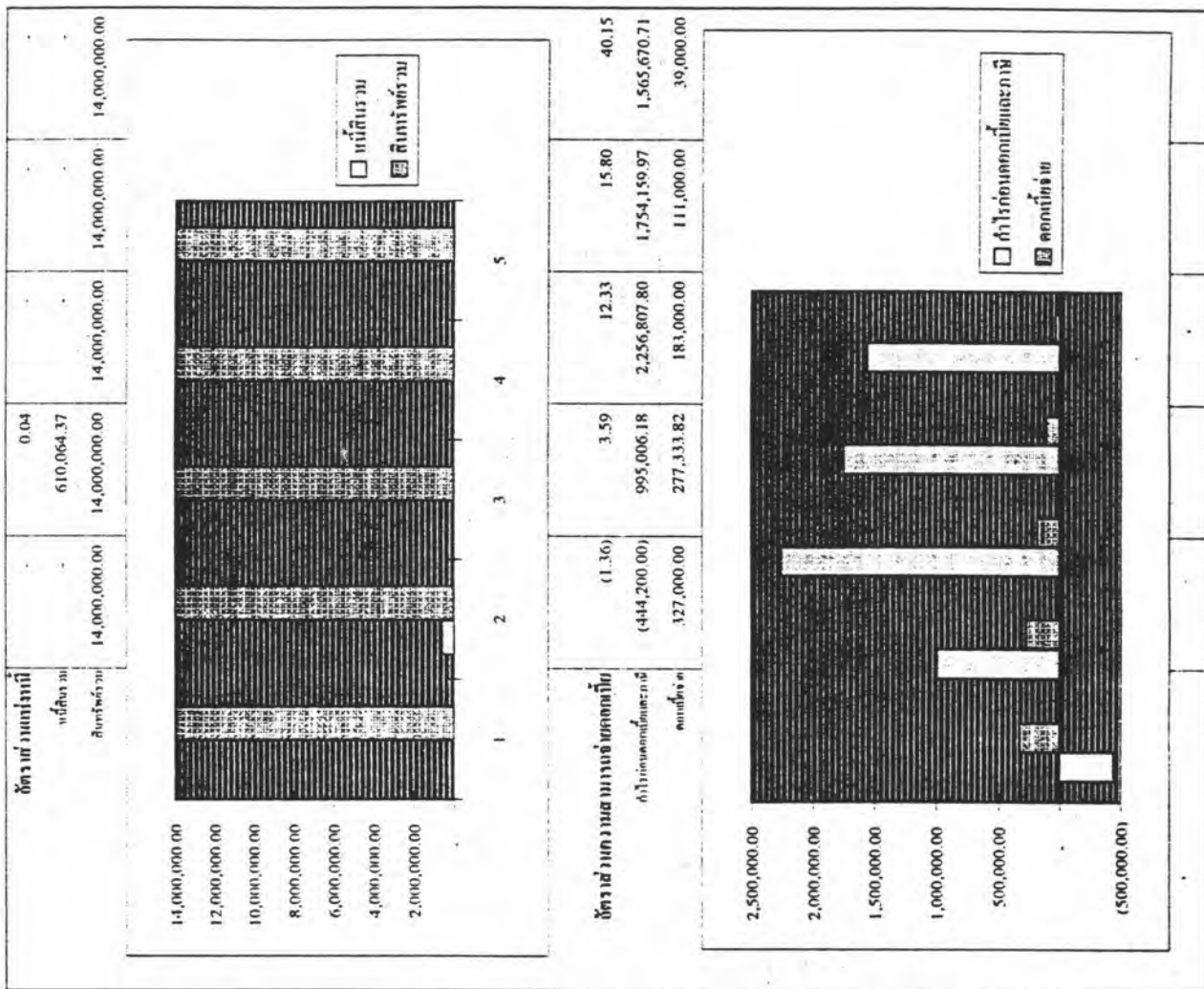

การวิเคราะห์การลงทุนโรงเรียนเอกชน  
อัตราส่วนทางการเงิน

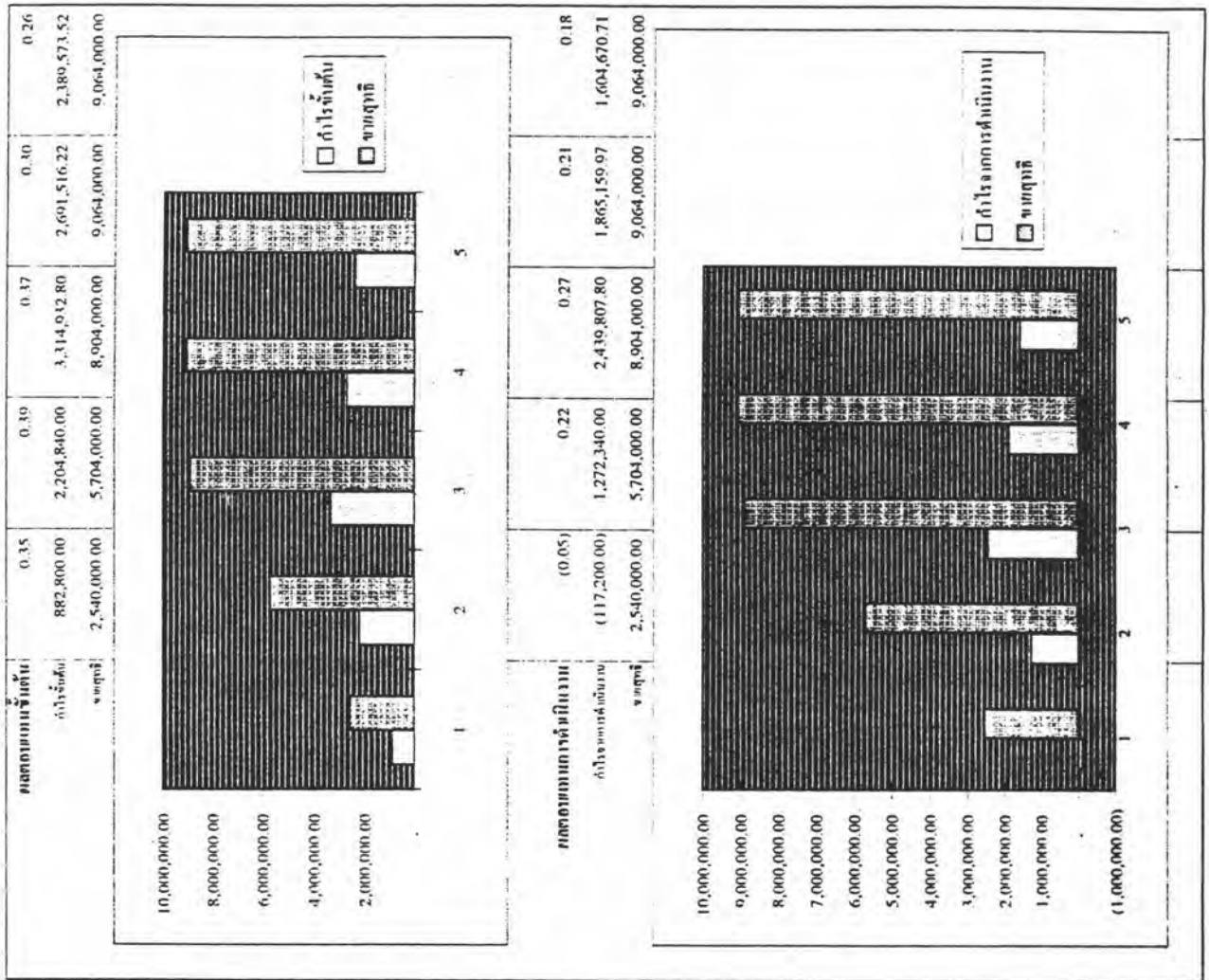

การวิเคราะห์การลงทุนโรงเรียนเอกชน

ตัวส่วนทางการเงิน

| ยอดรวมหนี้สิน  | 0.17          | 0.19          | 0.25          | 0.17          | 0.13          | 0.11          |
|--|---------------|---------------|---------------|---------------|---------------|---------------|
| กำไรสุทธิ  | (0.17)        | 0.19          | 0.25          | 0.17          | 0.13          | 0.11          |
| กำไรสุทธิ  | (444,200.00)  | 1,754,159.97  | 2,256,807.80  | 995,006.18    | 1,754,159.97  | 1,565,670.71  |
| ขาดทุน   | 2,540,000.00  | 9,064,000.00  | 8,004,000.00  | 5,704,000.00  | 14,000,000.00 | 9,064,000.00  |
| 10,000,000.00  |               |               |               |               |               |               |
| 8,000,000.00   |               |               |               |               |               |               |
| 6,000,000.00   |               |               |               |               |               |               |
| 4,000,000.00   |               |               |               |               |               |               |
| 2,000,000.00   |               |               |               |               |               |               |
| (2,000,000.00)   |               |               |               |               |               |               |
| <input type="checkbox"/> กำไรสุทธิ<br><input checked="" type="checkbox"/> ขาดทุน |               |               |               |               |               |               |
| ยอดรวมหนี้สิน  | (0.03)        | 0.07          | 0.16          | 0.13          | 0.11          | 0.11          |
| กำไรสุทธิ  | (444,200.00)  | 995,006.18    | 2,256,807.80  | 1,754,159.97  | 1,565,670.71  | 1,565,670.71  |
| ขาดทุน   | 14,000,000.00 | 14,000,000.00 | 14,000,000.00 | 14,000,000.00 | 14,000,000.00 | 14,000,000.00 |
| 14,000,000.00  |               |               |               |               |               |               |
| 12,000,000.00  |               |               |               |               |               |               |
| 10,000,000.00  |               |               |               |               |               |               |
| 8,000,000.00   |               |               |               |               |               |               |
| 6,000,000.00   |               |               |               |               |               |               |
| 4,000,000.00   |               |               |               |               |               |               |
| 2,000,000.00   |               |               |               |               |               |               |
| (2,000,000.00)   |               |               |               |               |               |               |
| <input type="checkbox"/> กำไรสุทธิ<br><input checked="" type="checkbox"/> ขาดทุน |               |               |               |               |               |               |



การวิเคราะห์การลงทุนโรงเรียนเอกชน  
อัตราส่วนทางการเงิน

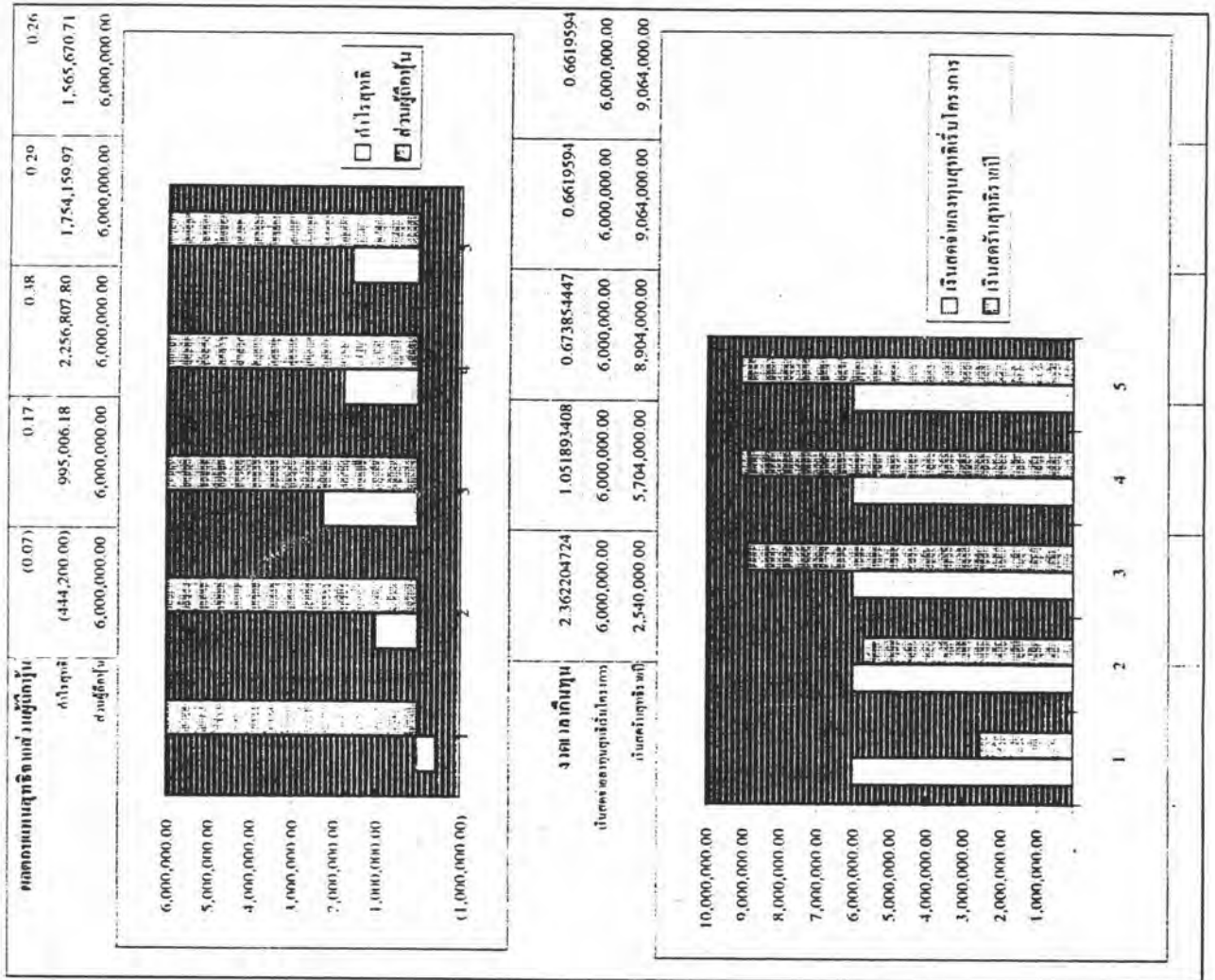

**ภาคผนวก ข.**

**ตัวอย่างแบบการนำเข้าข้อมูล**

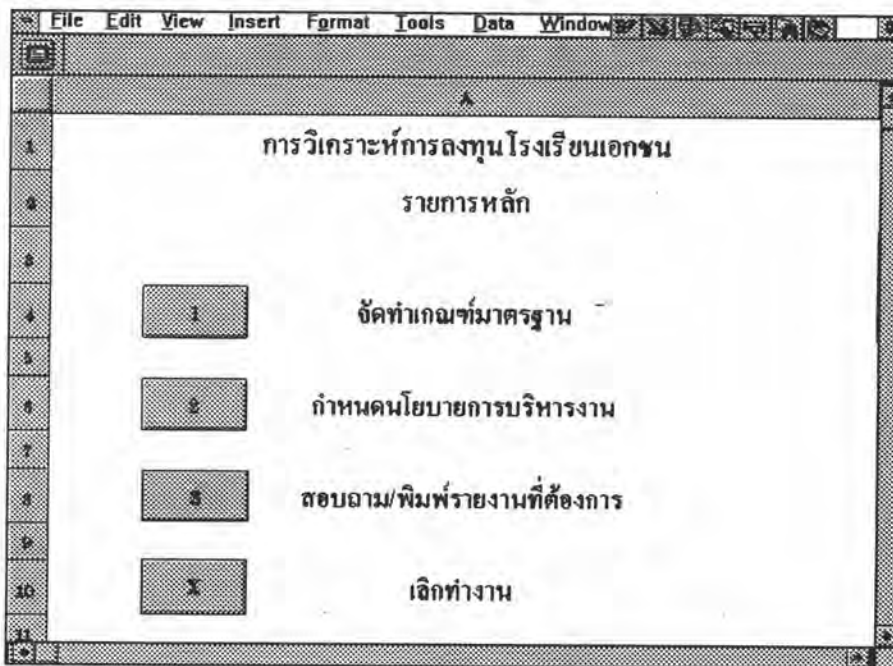

รูปที่ ข.1 รูปแบบการนำเข้รายการหลัก

|    | AA   | AB                               | AC | AD | AE | AF |
|----|--|----------------------------------|----|----|----|----|
| 1  | รวมเกณฑ์มาตรฐาน                                      | จัดทำเกณฑ์มาตรฐาน                |    |    |    |    |
| 2  |  | เกณฑ์มาตรฐานของการบริหารโรงเรียน |    |    |    |    |
| 3  |  |                                  |    |    |    |    |
| 4  | (1) พื้นที่ดินตั้งโรงเรียน ไม่บ่อยกว่า               | 1.50 ไร่                         |    |    |    |    |
| 5  | (2) สัญญาเช่าที่ดินของราชพัสดุ สัญญาเช่าไม่บ่อยกว่า  | 3 ปี                             |    |    |    |    |
| 6  | (3) สัญญาเช่าที่ดินของเอกชน สัญญาเช่าไม่บ่อยกว่า     | 10 ปี                            |    |    |    |    |
| 7  | (4) ความจุนักเรียนแต่ละห้อง ให้จุนักเรียนได้ไม่เกิน  | 45 คน                            |    |    |    |    |
| 8  | (5) ชั่วโมงการสอนของครูประจำสอนในหนึ่งสัปดาห์ไม่เกิน | 20 ชั่วโมง                       |    |    |    |    |
| 9  | (6) ค่าสอนเกินกำหนด ไม่บ่อยกว่า ชั่วโมงละ            | 40 บาท                           |    |    |    |    |
| 10 | (7) ค่าธรรมเนียมการเรียน ไม่เกิน ปีละ                | 9400 บาท                         |    |    |    |    |
| 11 | (8) อัตราเงินคือนครระดับปริญญาตรี                    | 5500 บาท                         |    |    |    |    |
| 12 | รวมทั้งหมด   | 5200 บาท                         |    |    |    |    |

รูปที่ ข.2 รูปแบบการนำเข้ เกณฑ์มาตรฐาน

| การวิเคราะห์การลงทุนโรงเรียนเอกชน |                            |
|-----------------------------------|----------------------------|
| กำหนดนโยบายการบริหารงาน           |                            |
| 1                                 | เป้าหมาย                   |
| 2                                 | นโยบายด้านการเงินและบัญชี  |
| 3                                 | นโยบายด้านอาคารและครุภัณฑ์ |
| 4                                 | นโยบายด้านบุคลากร          |
| 5                                 | นโยบายด้านการบริหารทั่วไป  |
| 6                                 | กลับสู่รายการหลัก          |

รูปที่ ข.3 รูปแบบการนำเข้า การกำหนดนโยบายการบริหารงาน

| การวิเคราะห์การลงทุนโรงเรียนเอกชน |                                  |
|-----------------------------------|----------------------------------|
| สอบถาม/พิมพ์รายงานที่ต้องการ      |                                  |
| 1                                 | นโยบายการบริหาร                  |
| 2                                 | งบประมาณการเงิน                  |
| 3                                 | งบประมาณเงินสด                   |
| 4                                 | งบกำไรขาดทุนด่วงหน้า             |
| 5                                 | งบดุลด่วงหน้า                    |
| 6                                 | งบลงทุน                          |
| 7                                 | อัตราส่วนทางการเงินและจุดคุ้มทุน |
| 8                                 | กลับสู่รายการหลัก                |

รูปที่ ข.4 รูปแบบการนำเข้า สอบถาม/พิมพ์รายงานที่ต้องการ

| File Edit View Insert Format Tools Data Window |   |                               |     |         |     |         |     |
|--|---|-------------------------------|-----|---------|-----|---------|-----|
|  | AA                                      | AB                            | AC  | AD      | AE  | AF      |     |
| ๓๓   | รายละเอียดรวม                           | ข้อมูลนโยบายการบริหารโรงเรียน |     |         |     |         |     |
| ๓๔   | รายละเอียดใต้                           | เป้าหมาย                      |     |         |     |         |     |
| ๓๕   | 1. เป้าหมาย                             |                               |     |         |     |         |     |
| ๓๖   | (1) จำนวนผู้ถือหุ้น                     | ๑ คน                          |     |         |     |         |     |
| ๓๗   | (2) ทุนท่วบล ทรัพย์สินคงเหลือ           | 1000000 บาท                   |     |         |     |         |     |
| ๓๘   | (3) จำนวนนักเรียนที่รับได้ (คน)         | ปีที่ 1                       | 300 | ปีที่ 2 | 400 | ปีที่ 3 | 400 |
| ๓๙   | (4) จำนวนนักเรียนต่อห้องเรียน           | 40 คน                         |     |         |     |         |     |
| ๔๐   | จำนวนห้องเรียน                          | ปีที่ 1                       | 8   | ปีที่ 2 | 10  | ปีที่ 3 | 10  |
| ๔๑   | (5) จำนวนที่ดินคังโรงเรียน              | 5 ไร่                         |     |         |     |         |     |
| ๔๒   | (6) ค่าเช่าที่ดินปีละ                   | 300000 บาท                    |     |         |     |         |     |
| ๔๓   | (7) สัญญาเช่าที่ดิน                     | 15 ปี                         |     |         |     |         |     |
| ๔๔   | (8) การจ่ายค่าเช่า (เลือก 1,2,3 หรือ 4) | 4 ชาติค่าเช่ารายปี            |     |         |     |         |     |

รูปที่ ข.5 รูปแบบการนำเข้าข้อมูล เป้าหมายการบริหาร

| File Edit View Insert Format Tools Data Window |   |                               |                           |    |    |  |  |
|--|---|-------------------------------|---------------------------|----|----|--|--|
|  | AI  | AJ                            | AK                        | AL | AM |  |  |
| ๓๓   | รายละเอียดรวม                                     | ข้อมูลนโยบายการบริหารโรงเรียน |                           |    |    |  |  |
| ๓๔   | รายละเอียดใต้                                     | รายละเอียด                    | นโยบายด้านการเงินและบัญชี |    |    |  |  |
| ๓๕   | 2. นโยบายด้านการเงินและบัญชี                      |                               |                           |    |    |  |  |
| ๓๖   | (1) รายได้ค่าเช่าเรียน คอภาคเรียน                 | 4000 บาท/ภาคเรียน             |                           |    |    |  |  |
| ๓๗   | เดือนที่ 1 จำนวนเปอร์เซ็นต์ที่เก็บค่าเช่าเรียนได้ | 70 %                          |                           |    |    |  |  |
| ๓๘   | เดือนที่ 2 จำนวนเปอร์เซ็นต์ที่เก็บค่าเช่าเรียนได้ | 20 %                          |                           |    |    |  |  |
| ๓๙   | เดือนที่ 3 จำนวนเปอร์เซ็นต์ที่เก็บค่าเช่าเรียนได้ | 10 %                          |                           |    |    |  |  |
| ๔๐   | (2) แต่ละเดือน คือการให้มีจำนวนเงินคงจันค่า       | 20000 บาท                     |                           |    |    |  |  |
| ๔๑   | (3) ค่าใช้จ่ายในการจัดตั้งบริษัท                  | 50000 บาท                     |                           |    |    |  |  |
| ๔๒   | คิดจ่าย   | 5 ปี                          |                           |    |    |  |  |
| ๔๓   | ปีละ  | 10000 บาท                     |                           |    |    |  |  |

รูปที่ ข.6 รูปแบบการนำเข้าข้อมูล นโยบายด้านการเงินและบัญชี

|    |                              | AD                             | AP | AQ | AR | AS | AT |
|----|------------------------------|--------------------------------|----|----|----|----|----|
| 23 | รายละเอียดแผน                | ข้อมูล นโยบายการบริหารโรงเรียน |    |    |    |    |    |
| 24 | หน้าถัดไป                    | น นโยบายด้านอาคารและครุภัณฑ์   |    |    |    |    |    |
| 25 | 3 นโยบายด้านอาคารและครุภัณฑ์ |                                |    |    |    |    |    |
| 26 | (1) อาคาร ราคาทางที่ตั้งไว้  | 5000000 บาท                    |    |    |    |    |    |
| 27 | (2) เงินทุนค่าอาคาร          |                                |    |    |    |    |    |
| 28 | จำนวนเปอร์เซ็นต์จากงบลงทุน   | 40 %                           |    |    |    |    |    |
| 29 | จ่ายงวดแรกเดือน              | 5 เดือนพฤษภาคม                 |    |    |    |    |    |
| 30 | จำนวนเปอร์เซ็นต์จากงบบริหาร  | 60 %                           |    |    |    |    |    |
| 31 | อัตราดอกเบี้ย                | 12 % ต่อปี                     |    |    |    |    |    |
| 32 | ระยะเวลาชำระหนี้             | 1 ปี                           |    |    |    |    |    |
| 33 | อัตราค่าเสื่อมราคาอาคาร      | 5 % ต่อปี                      |    |    |    |    |    |
| 34 | อายุการใช้งาน                | 20 ปี                          |    |    |    |    |    |

รูปที่ ข.7 รูปแบบการนำเข้าข้อมูล นโยบายด้านอาคารและครุภัณฑ์

|    |                                       | AV                             | AW        | AX        | AY      | AZ | BA |
|----|---------------------------------------|--------------------------------|-----------|-----------|---------|----|----|
| 23 | รายละเอียดแผน                         | ข้อมูล นโยบายการบริหารโรงเรียน |           |           |         |    |    |
| 24 | หน้าถัดไป                             | น นโยบายด้านบุคลากร            |           |           |         |    |    |
| 25 | 4 นโยบายด้านบุคลากร                   |                                |           |           |         |    |    |
| 26 | (1) ผู้จัดการโรงเรียน                 | อัตราเงินเดือน                 | เดือนละ   | 12000 บาท |         |    |    |
| 27 | (2) ครูใหญ่                           | อัตราเงินเดือน                 | เดือนละ   | 10000 บาท |         |    |    |
| 28 | (3) บรรจกรูปปฏิบัติหน้าที่สอน (อัตรา) | ปีที่ 1                        | ปีที่ 2   | 8         | ปีที่ 3 | 8  |    |
| 29 |                                       | อัตราเงินเดือน                 | เดือนละ   | 6000 บาท  |         |    |    |
| 30 |                                       | ชั่วโมงการทำงาน                | สัปดาห์ละ | 20 คาบ    |         |    |    |
| 31 | (4) บรรจกรูรุกราน (อัตรา)             | ปีที่ 1                        | ปีที่ 2   | 4         | ปีที่ 3 | 4  |    |
| 32 |                                       | อัตราเงินเดือน                 | เดือนละ   | 5500 บาท  |         |    |    |
| 33 | (5) บรรจุกำหน้าที่นักการ (อัตรา)      | ปีที่ 1                        | ปีที่ 2   | 3         | ปีที่ 3 | 3  |    |

รูปที่ ข.8 รูปแบบการนำเข้าข้อมูล นโยบายบุคลากร

| File Edit View Insert Format Tools Data Window |  | BD                            | BE | BF | BG | BH |
|--|--|-------------------------------|----|----|----|----|
| 33   | รายละเอียดงาน                              | ข้อมูลนโยบายการบริหารโรงเรียน |    |    |    |    |
| 34   | รายละเอียด                                 | นโยบายด้านการบริหารทั่วไป     |    |    |    |    |
| 35   | 5. นโยบายด้านการบริหารทั่วไป               |                               |    |    |    |    |
| 36   | [1] จำนวนคนที่เรียนต่อปีคหค                | 35 คน                         |    |    |    |    |
| 37   | [2] อัตราค่าจ้างสอนชั้นกำหนด คาบละ         | 80 บาท                        |    |    |    |    |
| 38   | [3] รายได้ค่าเช่าหออุปการณ                 |                               |    |    |    |    |
| 39   | เดือนแรกของการเปิดภาคเรียน                 | 60000 บาท                     |    |    |    |    |
| 40   | เดือนถัดไป                                 | 2000 บาท                      |    |    |    |    |
| 41   | อัตราทั่วไป                                | 25 %                          |    |    |    |    |
| 42   | [4] รายได้ค่าเช่าแผงขายอาหารภายใน โรงอาหาร |                               |    |    |    |    |
| 43   | จำนวนแผง                                   | 6 แผง                         |    |    |    |    |

รูปที่ ข.9 รูปแบบการนำเข้าข้อมูล นโยบายด้านการบริหารทั่วไป

**ภาคผนวก ค.**

**ตารางกระดานทำการ**



ตาราง ค.1 แสดงรายการข้อมูลในกระดวยทำการ “สารบัญ”

| ลำดับที่ | รายการข้อมูล                                | ประเภท     | ตำแหน่ง     | หมายเหตุ                                       |
|----------|---|------------|-------------|--|
| 1        | หัวรายงาน การวิเคราะห์การลงทุนโรงเรียนเอกชน | ข้อความ    | A1          | รายการหลัก                                     |
| 2        | หัวรายงาน รายการหลัก                        | ข้อความ    | A2          | รายการหลัก                                     |
| 3        | ปุ่มคำสั่ง กำหนดนโยบายการบริหาร             | ปุ่มคำสั่ง | A4          |  |
| 4        | ปุ่มคำสั่ง สอบถาม/พิมพ์รายงานที่ต้องการ     | ปุ่มคำสั่ง | A6          |  |
| 5        | ปุ่มคำสั่ง เลิกการทำงาน                     | ปุ่มคำสั่ง | A7          |  |
| 6        | หัวรายงาน การวิเคราะห์การลงทุนโรงเรียนเอกชน | ข้อความ    | A17         | รายการที่หนด<br>นโยบาย                         |
| 7        | หัวรายงาน กำหนดนโยบาย                       | ข้อความ    | A19         | รายการที่หนด<br>นโยบาย                         |
| 8        | ปุ่มคำสั่ง 1 เป้าหมาย                       | ปุ่มคำสั่ง | A20         |  |
| 9        | ปุ่มคำสั่ง 2 นโยบายด้านการเงินและบัญชี      | ปุ่มคำสั่ง | A21         |  |
| 10       | ปุ่มคำสั่ง 3 นโยบายด้านอาคารและครุภัณฑ์     | ปุ่มคำสั่ง | A22         |  |
| 11       | ปุ่มคำสั่ง 4 นโยบายด้านบุคลากร              | ปุ่มคำสั่ง | A23         |  |
| 12       | ปุ่มคำสั่ง 5 นโยบายด้านการบริหารทั่วไป      | ปุ่มคำสั่ง | A24         |  |
| 13       | ปุ่มคำสั่ง 6 กลับสู่รายการหลัก              | ปุ่มคำสั่ง | A25         |  |
| 14       | หัวรายงาน การวิเคราะห์การลงทุนโรงเรียนเอกชน | ข้อความ    | A33         |  |
| 15       | หัวรายงาน สอบถาม/พิมพ์รายงานที่ต้องการ      | ข้อความ    | A34-<br>A35 | รายการ<br>สอบถาม/<br>พิมพ์รายงาน<br>ที่ต้องการ |
| 16       | ปุ่มคำสั่ง นโยบายการบริหาร                  | ปุ่มคำสั่ง | A36         |  |
| 17       | ปุ่มคำสั่ง งบประมาณการเงิน                  | ปุ่มคำสั่ง | A37         |  |
| 18       | ปุ่มคำสั่ง งบประมาณเงินสด                   | ปุ่มคำสั่ง | A38         |  |
| 19       | ปุ่มคำสั่ง งบกำไรขาดทุนล่วงหน้า             | ปุ่มคำสั่ง | A39         |  |
| 20       | ปุ่มคำสั่ง งบดุลล่วงหน้า                    | ปุ่มคำสั่ง | A40         |  |
| 21       | ปุ่มคำสั่ง งบลงทุน                          | ปุ่มคำสั่ง | A41         |  |
| 22       | ปุ่มคำสั่ง อัตราส่วนการเงินและจุดคุ้มทุน    | ปุ่มคำสั่ง | A42         |  |
| 23       | ปุ่มคำสั่ง กลับสู่รายการหลัก                | ปุ่มคำสั่ง | A43         |  |

ตาราง ก.2 ตารางกระดาษทำการ “นโยบายการบริหารโรงเรียน”

| ลำดับที่ | รายการข้อมูล  | ประเภท                  | ตำแหน่ง | หมายเหตุ                       |
|----------|---|-------------------------|---------|--------------------------------|
| 1        | ปุ่มคำสั่งรายการทำงาน และหัวรายงานนโยบายการบริหารโรงเรียน | ปุ่มคำสั่ง<br>หัวรายงาน | AA23    | รายการ<br>เป้าหมาย             |
| 2        | ปุ่มคำสั่ง หน้าถัดไป                                      | ปุ่มคำสั่ง              | AA24    | รายการ<br>เป้าหมาย             |
| 3        | เป้าหมาย  | ข้อความ<br>หัวรายงาน    | AA25    | รายการ<br>เป้าหมาย             |
| 4.       | จำนวนผู้ถือหุ้น   | ตัวเลข                  | AB26    | นำเข้าข้อมูล                   |
| 5        | หุ้นส่วนลงหุ้นคนละ  | ตัวเลข                  | AB27    | นำเข้าข้อมูล                   |
| 6        | จำนวนนักเรียนที่รับได้                                    | ตัวเลข                  | AB28    | นำเข้าข้อมูล                   |
| 7        | จำนวนนักเรียนต่อห้อง                                      | ตัวเลข                  | AB29    | นำเข้าข้อมูล                   |
| 8        | จำนวนห้องเรียน  | ตัวเลข                  | AB30    | นำเข้าข้อมูล                   |
| 9        | จำนวนที่ดินตั้งโรงเรียน                                   | ตัวเลข                  | AB31    | นำเข้าข้อมูล                   |
| 10       | ค่าเช่าที่ดินปีละ   | ตัวเลข                  | AB32    | นำเข้าข้อมูล                   |
| 11       | สัญญาเช่าที่ดิน   | ตัวเลข                  | AB33    | นำเข้าข้อมูล                   |
| 12       | การจ่ายค่าเช่า  | ตัวเลข                  | AB34    | นำเข้าข้อมูล                   |
| 13       | รายการเลือก   | ข้อความ<br>ตัวเลือก     | AB35    | ข้อความ                        |
| 14       | ปุ่มคำสั่งรายการทำงาน และหัวรายงานนโยบายการบริหารโรงเรียน | ปุ่มคำสั่ง<br>หัวรายงาน | AH23    | รชคณนโยบาย<br>กณณินละ<br>บัญชี |
| 15       | ปุ่มคำสั่ง หน้าถัดไป หน้าที่แล้ว                          | ปุ่มคำสั่ง              | AH24    | รชคณนโยบาย<br>กณณินละ<br>บัญชี |
| 16       | นโยบายด้านการเงินและบัญชี                                 | ข้อความ<br>หัวรายงาน    | AH25    | นโยบายกณณิน<br>และบัญชี        |
| 17       | รายได้ค่าเล่าเรียนจะเก็บได้ทั้งหมดภายในเดือนที่           | ตัวเลข                  | AI26    | นำเข้า<br>ข้อมูล               |

ตาราง ก.2 ตารางกระดาษทำการ “นโยบายการบริหารโรงเรียน” (ต่อ)

| ลำดับที่ | รายการข้อมูล  | ประเภท                  | ตำแหน่ง | หมายเหตุ                                     |
|----------|---|-------------------------|---------|--|
| 18       | เดือนที่1 จำนวนเปอร์เซ็นต์ที่เก็บค่าเล่าเรียนได้          | ตัวเลข %                | AI27    | นำเข้าข้อมูล                                 |
| 19       | เดือนที่2 จำนวนเปอร์เซ็นต์ที่เก็บค่าเล่าเรียนได้          | ตัวเลข %                | AI28    | นำเข้าข้อมูล                                 |
| 20       | เดือนที่3 จำนวนเปอร์เซ็นต์ที่เก็บค่าเล่าเรียนได้          | ตัวเลข %                | AI29    | นำเข้าข้อมูล                                 |
| 21       | แต่ละเดือนต้องการให้มีจำนวนเงินสดขั้นต่ำ                  | ตัวเลข                  | AI30    | นำเข้าข้อมูล                                 |
| 22       | ค่าใช้จ่ายในการจัดตั้งบริษัท                              | ตัวเลข                  | AI31    | นำเข้าข้อมูล                                 |
| 23       | การตัดจ่าย  | ตัวเลข                  | AI32    | นำเข้าข้อมูล                                 |
| 24       | ปีละ  | ตัวเลข                  | AI33    | นำเข้าข้อมูล                                 |
| 25       | ปุ่มคำสั่งรายการทำงาน และหัวรายงานนโยบายการบริหารโรงเรียน | ปุ่มคำสั่ง<br>หัวรายงาน | AO23    | รายการ<br>นโยบาย<br>ด้านอาคาร<br>และครุภัณฑ์ |
| 26       | ปุ่มคำสั่ง หน้าถัดไป หน้าที่แล้ว                          | ปุ่มคำสั่ง              | AO24    | รายการ<br>นโยบาย<br>ด้านอาคาร<br>และครุภัณฑ์ |
| 27       | นโยบายด้านนโยบายด้านอาคารและครุภัณฑ์                      | ข้อความ<br>หัวรายงาน    | AO25    | รายการ<br>นโยบาย<br>ด้านอาคาร<br>และครุภัณฑ์ |
| 28       | อาคาร ราคาที่ตั้งไว้                                      | ตัวเลข                  | AP26    | นำเข้าข้อมูล                                 |
| 29       | จำนวนเปอร์เซ็นต์จากส่วนเงินทุน                            | ตัวเลข                  | AP28    | นำเข้าข้อมูล                                 |
| 30       | จ่ายงวดแรกเดือน   | ตัวเลข                  | AP29    | นำเข้าข้อมูล                                 |
| 31       | จำนวนเปอร์เซ็นต์จากการกู้ธนาคาร                           | ตัวเลข                  | AP30    | นำเข้าข้อมูล                                 |
| 32       | อัตราดอกเบี้ย   | ตัวเลข                  | AP31    | นำเข้าข้อมูล                                 |
| 33       | ระยะเวลาชำระหนี้  | ตัวเลข                  | AP32    | นำเข้าข้อมูล                                 |
| 34       | อัตราค่าเสื่อมราคาอาคาร                                   | ตัวเลข                  | AP33    | นำเข้าข้อมูล                                 |
| 35       | อายุการใช้งาน   | ตัวเลข                  | AP34    | นำเข้าข้อมูล                                 |
| 36       | ครุภัณฑ์ ยอดกะประมาณราคา                                  | ตัวเลข                  | AP35    | นำเข้าข้อมูล                                 |

ตาราง ก.2 ตารางกระดาษทำการ “นโยบายการบริหารโรงเรียน” (ต่อ)

| ลำดับที่ | รายการข้อมูล  | ประเภท                  | ตำแหน่ง | หมายเหตุ                                    |
|----------|---|-------------------------|---------|---|
| 37       | วิธีการจัดซื้อ เลือกซื้อ                                  | ตัวเลข                  | AP36    | นำเข้าข้อมูล                                |
| 38       | จำนวนเดือนผ่อนชำระ  | ตัวเลข                  | AP37    | นำเข้าข้อมูล                                |
| 39       | ผ่อนชำระเดือนละ   | ตัวเลข                  | AP38    | นำเข้าข้อมูล                                |
| 40       | อัตราค่าเสื่อมราคาครุภัณฑ์                                | ตัวเลข                  | AP39    | นำเข้าข้อมูล                                |
| 41       | อายุการใช้งาน   | ตัวเลข                  | AP40    | นำเข้าข้อมูล                                |
| 42       | ปุ่มคำสั่งรายการทำงาน และหัวรายงานนโยบายการบริหารโรงเรียน | ปุ่มคำสั่ง<br>หัวรายงาน | AV23    | รายการ<br>นโยบาย<br>ด้านบุคลากร             |
| 43       | ปุ่มคำสั่ง หน้าถัดไป หน้าที่แล้ว                          | ปุ่มคำสั่ง              | AV24    | รายการ<br>นโยบาย<br>ด้านบุคลากร             |
| 44       | นโยบายด้านบุคลากร   | ข้อความ<br>หัวรายงาน    | AV25    | รายการ<br>นโยบาย<br>ด้านบุคลากร             |
| 45       | ผู้จัดการ โรงเรียนอัตราเงินเดือน                          | ตัวเลข                  | AW26    | นำเข้าข้อมูล                                |
| 46       | ครูใหญ่อัตราเงินเดือน                                     | ตัวเลข                  | AW27    | นำเข้าข้อมูล                                |
| 47       | บรรจุครูปฏิบัติหน้าที่สอนจำนวน                            | ตัวเลข                  | AW28    | นำเข้าข้อมูล                                |
| 48       | อัตราเงินเดือนครูปฏิบัติหน้าที่                           | ตัวเลข                  | AW29    | นำเข้าข้อมูล                                |
| 49       | ชั่วโมงการสอนสัปดาห์ละ                                    | ตัวเลข                  | AW30    | นำเข้าข้อมูล                                |
| 50       | บรรจุครูธุรการจำนวน                                       | ตัวเลข                  | AW31    | นำเข้าข้อมูล                                |
| 51       | อัตราเงินเดือนครูธุรการ                                   | ตัวเลข                  | AW32    | นำเข้าข้อมูล                                |
| 52       | บรรจุเจ้าหน้าที่นักการจำนวน                               | ตัวเลข                  | AW33    | นำเข้าข้อมูล                                |
| 53       | อัตราเงินเดือนเจ้าหน้าที่                                 | ตัวเลข                  | AW34    | นำเข้าข้อมูล                                |
| 54       | เริ่มบรรจุเดือน   | ตัวเลข                  | AW35    | นำเข้าข้อมูล                                |
| 55       | ปุ่มคำสั่งรายการทำงาน และหัวรายงานนโยบายการบริหารโรงเรียน | ปุ่มคำสั่ง<br>หัวรายงาน | BC23    | รายการ<br>นโยบายด้าน<br>การบริหาร<br>ทั่วไป |

ตาราง ก.2 ตารางกระดาษทำการ “นโยบายการบริหารโรงเรียน” (ต่อ)

| ลำดับที่ | รายการข้อมูล  | ประเภท               | ตำแหน่ง | หมายเหตุ                                    |
|----------|---|----------------------|---------|---|
| 56       | ปุ่มคำสั่ง หน้าถัดไป หน้าที่แล้ว                      | ปุ่มคำสั่ง           | BC24    | รายการ<br>นโยบายด้าน<br>การบริหาร<br>ทั่วไป |
| 57       | นโยบายด้านการบริหารทั่วไป                             | ข้อความ<br>หัวรายงาน | BC25    | รายการ<br>นโยบายด้าน<br>การบริหาร<br>ทั่วไป |
| 58       | จำนวนคาบเรียนต่อสัปดาห์                               | ตัวเลข               | BD26    | นำเข้าข้อมูล                                |
| 59       | อัตราค่าจ้างสอนเกินกำหนดชั่วโมงละ                     | ตัวเลข               | BD27    | นำเข้าข้อมูล                                |
| 60       | รายได้ค่าจำหน่ายอุปกรณ์เดือนแรกของการเปิด<br>ภาคเรียน | ตัวเลข               | BD29    | นำเข้าข้อมูล                                |
| 61       | เดือนถัดไป  | ตัวเลข               | BD30    | นำเข้าข้อมูล                                |
| 62       | อัตรากำไร   | ตัวเลข               | BD33    | นำเข้าข้อมูล                                |
| 63       | จำนวนแผง  | ตัวเลข               | BD34    | นำเข้าข้อมูล                                |
| 64       | ค่าทำสัญญาเช่าแผง                                     | ตัวเลข               | BD35    | นำเข้าข้อมูล                                |
| 65       | ค่าเช่าแผงเดือนละ                                     | ตัวเลข               | BD36    | นำเข้าข้อมูล                                |
| 66       | ค่าวัสดุสิ้นเปลืองการสอนเดือนละ                       | ตัวเลข               | BD37    | นำเข้าข้อมูล                                |
| 67       | ค่าวัสดุสิ้นเปลืองสำนักงานเดือนละ                     | ตัวเลข               | BD38    | นำเข้าข้อมูล                                |
| 68       | ค่าใช้จ่ายในการจัดกิจกรรมนักเรียนเดือนละ              | ตัวเลข               | BD39    | นำเข้าข้อมูล                                |
| 69       | ค่าใช้จ่ายสาธารณูปโภคส่วนสำนักงานเดือนละ              | ตัวเลข               | BD40    | นำเข้าข้อมูล                                |
| 70       | ค่าใช้จ่ายสำนักงานอื่น ๆ เดือนละ                      | ตัวเลข               | BD41    | นำเข้าข้อมูล                                |
| 71       | ค่าใช้จ่ายผันแปร 10 % ของค่าใช้จ่าย                   | ตัวเลข               | BD42    | นำเข้าข้อมูล                                |

ตาราง ก.3 ตารางกระดาศทำการ “นโยบายการบริหาร”

| ลำดับที่ | รายการข้อมูล   | ประเภท               | ตำแหน่ง     | หมายเหตุ                         |
|----------|--|----------------------|-------------|----------------------------------|
| 1        | ปุมคำสั่ง กลับสู่สารบัญรายงาน และปุมคำสั่ง เริ่มต้นพิมพ์ | ปุมคำสั่ง            |             | รายการ เป้าหมาย                  |
| 2        | หัวรายงาน เป้าหมาย                                       | ข้อความ<br>หัวรายงาน |             | รายการ เป้าหมาย                  |
| 3        | หัวรายงาน เป้าหมาย                                       | ข้อความ<br>หัวรายงาน |             | รายการ เป้าหมาย                  |
| 4.       | จำนวนผู้ถือหุ้น  | ตัวเลข               | B4          |                                  |
| 5        | หุ้นส่วนลงหุ้นคนละ                                       | ตัวเลข               | B5          |                                  |
| 6        | จำนวนนักเรียนที่รับได้                                   | ตัวเลข               | B6          |                                  |
| 7        | จำนวนนักเรียนต่อห้อง                                     | ตัวเลข               | B7          |                                  |
| 8        | จำนวนห้องเรียน   | ตัวเลข               | B8          |                                  |
| 9        | จำนวนที่ดินตั้งโรงเรียน                                  | ตัวเลข               | B9          |                                  |
| 10       | ค่าเช่าที่ดินปีละ  | ตัวเลข               | B10         |                                  |
| 11       | สัญญาเช่าที่ดิน  | ตัวเลข               | B11         |                                  |
| 12       | การจ่ายค่าเช่า   | ข้อความ              | B12         |                                  |
| 13       | นโยบายด้านการเงินและบัญชี                                | ข้อความ<br>หัวรายงาน | A14-<br>A15 | รายการ นโยบายด้านการเงินและบัญชี |
| 14       | รายได้ค่าเล่าเรียนจะเก็บได้ทั้งหมดภายในเดือน             | ข้อความ              | B17         |                                  |
| 15       | เดือนที่1 จำนวนเปอร์เซ็นต์ที่เก็บค่าเล่าเรียนได้         | ตัวเลข %             | B18         |                                  |
| 16       | เดือนที่2 จำนวนเปอร์เซ็นต์ที่เก็บค่าเล่าเรียนได้         | ตัวเลข %             | B19         |                                  |
| 17       | เดือนที่3 จำนวนเปอร์เซ็นต์ที่เก็บค่าเล่าเรียนได้         | ตัวเลข %             | B20         |                                  |
| 18       | แต่ละเดือนต้องการให้มีจำนวนเงินสดขั้นต่ำ                 | ตัวเลข               | B21         |                                  |
| 19       | ค่าใช้จ่ายในการจัดตั้งบริษัท                             | ตัวเลข               | B22         |                                  |
| 20       | การตัดจ่าย   | ตัวเลข               | B23         |                                  |
| 21       | ปีละ   | ตัวเลข               | B24         |                                  |

ตาราง ค.3 ตารางกระดาษทำการ “นโยบายการบริหาร” (ต่อ)

| ลำดับที่ | รายการข้อมูล                     | ประเภท               | ตำแหน่ง             | หมายเหตุ                           |
|----------|----------------------------------|----------------------|---------------------|------------------------------------|
| 22       | นโยบายด้านอาคารและครุภัณฑ์       | ข้อความ<br>หัวรายงาน | A25-<br>A26-<br>A27 | นโยบายด้าน<br>อาคารและ<br>ครุภัณฑ์ |
| 23       | อาคาร ราคากลางที่ตั้งไว้         | ตัวเลข               | B28                 |                                    |
| 24       | จำนวนเปอร์เซ็นต์จากส่วนเงินทุน   | ตัวเลข               | B30                 |                                    |
| 25       | จ่ายงวดแรกเดือน                  | ข้อความ              | B31                 |                                    |
| 26       | จำนวนเปอร์เซ็นต์จากการกู้ธนาคาร  | ตัวเลข               | B32                 |                                    |
| 27       | อัตราดอกเบี้ย                    | ตัวเลข               | B33                 |                                    |
| 28       | ระยะเวลาชำระหนี้                 | ตัวเลข               | B34                 |                                    |
| 29       | อัตราค่าเสื่อมราคาอาคาร          | ตัวเลข               | B35                 |                                    |
| 30       | อายุการใช้งาน                    | ตัวเลข               | B36                 |                                    |
| 31       | ครุภัณฑ์ ยอดคงประมาณราคา         | ตัวเลข               | B37                 |                                    |
| 32       | วิธีการจัดซื้อ                   | ข้อความ              | B38                 |                                    |
| 33       | จำนวนเดือนผ่อนชำระ               | ตัวเลข               | B39                 |                                    |
| 34       | ผ่อนชำระเดือนละ                  | ตัวเลข               | B40                 |                                    |
| 35       | อัตราค่าเสื่อมราคาครุภัณฑ์       | ตัวเลข               | B41                 |                                    |
| 36       | อายุการใช้งาน                    | ตัวเลข               | B42                 |                                    |
| 37       | นโยบายด้านบุคลากร                | ข้อความ<br>หัวรายงาน | A43-44-<br>A45      | นโยบายด้าน<br>บุคลากร              |
| 38       | อัตราเงินเดือนผู้จัดการ โรงเรียน | ตัวเลข               | B46                 |                                    |
| 39       | อัตราเงินเดือนครูใหญ่            | ตัวเลข               | B47                 |                                    |
| 40       | บรรจุครูปฏิบัติหน้าที่สอนจำนวน   | ตัวเลข               | B48                 |                                    |
| 41       | อัตราเงินเดือนครู                | ตัวเลข               | B49                 |                                    |
| 42       | ชั่วโมงการสอนสัปดาห์ละ           | ตัวเลข               | B50                 |                                    |
| 43       | บรรจุครูธุรการจำนวน              | ตัวเลข               | B51                 |                                    |
| 44       | อัตราเงินเดือนครูธุรการ          | ตัวเลข               | B52                 |                                    |

ตาราง ก.3 ตารางกระดาษทำการ “นโยบายการบริหาร” (ต่อ)

| ลำดับที่ | รายการข้อมูล  | ประเภท               | ตำแหน่ง             | หมายเหตุ                          |
|----------|---|----------------------|---------------------|-----------------------------------|
| 45       | บรรจุเจ้าหน้าที่นักการจำนวน                           | ตัวเลข               | B53                 |                                   |
| 46       | อัตราเงินเดือนเจ้าหน้าที่                             | ตัวเลข               | B54                 |                                   |
| 47       | เริ่มบรรจุเดือน                                       | ข้อความ              | B55                 |                                   |
| 48       | นโยบายด้านการบริหารทั่วไป                             | ข้อความ<br>หัวรายงาน | A56-<br>A57-<br>A58 | นโยบายด้าน<br>การบริหาร<br>ทั่วไป |
| 49       | จำนวนคาบเรียนต่อสัปดาห์                               | ตัวเลข               | B59                 |                                   |
| 50       | อัตราค่าจ้างสอนเกินกำหนดชั่วโมงละ                     | ตัวเลข               | B60                 |                                   |
| 51       | รายได้ค่าจำหน่ายอุปกรณ์เดือนแรกของการเปิด<br>ภาคเรียน | ตัวเลข               | B62                 |                                   |
| 52       | เดือนถัดไป  | ตัวเลข               | B63                 |                                   |
| 53       | อัตราค่าไร่   | ตัวเลข               | B64                 |                                   |
| 54       | จำนวนแผง  | ตัวเลข               | B66                 |                                   |
| 55       | ค่าทำสัญญาเช่าแผงแผงละ                                | ตัวเลข               | B67                 |                                   |
| 56       | ค่าเช่าแผงเดือนละ                                     | ตัวเลข               | B68                 |                                   |
| 57       | ค่าวัสดุสิ้นเปลืองการสอนเดือนละ                       | ตัวเลข               | B69                 |                                   |
| 58       | ค่าวัสดุสิ้นเปลืองสำนักงานเดือนละ                     | ตัวเลข               | B70                 |                                   |
| 59       | ค่าใช้จ่ายในการจัดกิจกรรมนักเรียนเดือนละ              | ตัวเลข               | B71                 |                                   |
| 60       | ค่าใช้จ่ายสาธารณูปโภคส่วนการสอน                       | ตัวเลข               | B72                 |                                   |
| 61       | ค่าใช้จ่ายสาธารณูปโภคส่วนสำนักงานเดือนละ              | ตัวเลข               | B73                 |                                   |
| 62       | ค่าใช้จ่ายสำนักงานอื่น ๆ เดือนละ                      | ตัวเลข               | B74                 |                                   |
| 63       | ค่าใช้จ่ายผันแปร 10 % ของค่าใช้จ่าย                   | ตัวเลข               | B75                 |                                   |



ตาราง ก.4 แสดงรายการข้อมูลในกระดาษทำการ “งบประมาณการเงิน”

| ลำดับที่ | รายการข้อมูล                                    | ประเภท    | ตำแหน่ง | หมายเหตุ |
|----------|---|-----------|---------|----------|
| 1        | หัวรายงานงบประมาณการเงิน                        | หัวรายงาน | A1      |          |
| 2        | ปีที่ทำการ                                      | ตัวเลข    | A2      | ปีที่ 1  |
| 3        | ชื่อเดือน                                       | ข้อความ   | B2-M2   | 12 เดือน |
| 4        | รวม   | ข้อความ   | N2      |          |
| 5        | งบประมาณการเงิน 1 ที่มาของรายได้                | หัวรายงาน | A3      |          |
| 6        | รายได้ค่าเล่าเรียน                              | ตัวเลข    | B4-M4   | 12 เดือน |
| 7        | รายได้ค่าเช่า                                   | ตัวเลข    | B5-M5   | 12 เดือน |
| 8        | รายได้ค่าจำหน่ายอุปกรณ์การเรียน                 | ตัวเลข    | B6-M6   | 12 เดือน |
| 9        | รวมรายได้                                       | ตัวเลข    | B7-M7   | 12 เดือน |
| 10       | งบประมาณการเงิน 2 ค่าใช้จ่ายเงินเดือนและค่าจ้าง | หัวรายงาน | A8      |          |
| 11       | เงินเดือน - ผู้จัดการ                           | ตัวเลข    | B9-M9   | 12 เดือน |
| 12       | เงินเดือน - ครูใหญ่                             | ตัวเลข    | B10-M10 | 12 เดือน |
| 13       | เงินเดือน - ครูปฏิบัติหน้าที่สอบ                | ตัวเลข    | B11-M11 | 12 เดือน |
| 14       | เงินเดือน - ครูธุรการ                           | ตัวเลข    | B12-M12 | 12 เดือน |
| 15       | เงินเดือน - เจ้าหน้าที่นักการ                   | ตัวเลข    | B13-M13 | 12 เดือน |
| 16       | ค่าล่วงเวลาการสอน                               | ตัวเลข    | B14-M14 | 12 เดือน |
| 17       | รวมเงินเดือนค่าจ้าง                             | ตัวเลข    | B15-M15 | 12 เดือน |
| 18       | งบประมาณการเงิน 3 ค่าใช้จ่ายดำเนินการ           | หัวรายงาน | A16     |          |
| 19       | ค่าใช้จ่ายในการจัดตั้งบริษัท                    | ตัวเลข    | B17-M17 | 12 เดือน |
| 20       | ค่าวัสดุสิ้นเปลือง                              | ตัวเลข    | B18-M18 | 12 เดือน |
| 21       | ค่าใช้จ่ายสำนักงานอื่น ๆ                        | ตัวเลข    | B19-M19 | 12 เดือน |
| 22       | ค่าใช้จ่ายผันแปร                                | ตัวเลข    | B20-M20 | 12 เดือน |
| 23       | รวมค่าใช้จ่าย                                   | ตัวเลข    | B21-M21 | 12 เดือน |
| 24       | งบประมาณการเงิน 4 จ่ายชำระหนี้                  | หัวรายงาน | A23     |          |
| 25       | ค่าก่อสร้างอาคาร                                | ตัวเลข    | B24-M24 | 12 เดือน |
| 26       | ค่าครุภัณฑ์                                     | ตัวเลข    | B25-M25 | 12 เดือน |
| 27       | ค่าที่ดิน - ค่าเช่าที่ดิน                       | ตัวเลข    | B26-M26 | 12 เดือน |
| 28       | ดอกเบี้ยจ่าย                                    | ตัวเลข    | B27-M27 | 12 เดือน |

ตาราง ก.4 แสดงรายการข้อมูลในกระดามทำการ “งบประมาณการเงิน” (ต่อ)

| ลำดับที่ | รายการข้อมูล                        | ประเภท | ตำแหน่ง     | หมายเหตุ      |
|----------|-------------------------------------|--------|-------------|---------------|
| 29       | รวมจ่ายชำระหนี้                     | ตัวเลข | B28-M28     | 12 เดือน      |
| 30       | รวมรายได้ค่าเล่าเรียน               | ตัวเลข | N4          |               |
| 31       | รวมรายได้ค่าเช่า                    | ตัวเลข | N5          |               |
| 32       | รวมรายได้ค่าจำหน่ายอุปกรณ์การเรียน  | ตัวเลข | N6          |               |
| 33       | รวมรวมรายได้                        | ตัวเลข | N7          |               |
| 34       | รวมเงินเดือน - ผู้จัดการ            | ตัวเลข | N9          |               |
| 35       | รวมเงินเดือน - ครูใหญ่              | ตัวเลข | N10         |               |
| 36       | รวมเงินเดือน - ครูปฏิบัติหน้าที่สอน | ตัวเลข | N11         |               |
| 37       | รวมเงินเดือน - ครูธุรการ            | ตัวเลข | N12         |               |
| 38       | รวมเงินเดือน - เจ้าหน้าที่นักการ    | ตัวเลข | N13         |               |
| 39       | รวมค่าล่วงเวลาการสอน                | ตัวเลข | N14         |               |
| 40       | รวมรวมเงินเดือนค่าจ้าง              | ตัวเลข | N15         |               |
| 41       | รวมค่าใช้จ่ายในการติดตั้ง           | ตัวเลข | N17         |               |
| 42       | รวมค่าวัสดุสิ้นเปลือง               | ตัวเลข | N18         |               |
| 43       | รวมค่าใช้จ่ายสาธารณูปโภค            | ตัวเลข | N19         |               |
| 44       | รวมค่าใช้จ่ายสำนักงานอื่น ๆ         | ตัวเลข | N20         |               |
| 45       | รวมค่าใช้จ่ายผันแปร                 | ตัวเลข | N21         |               |
| 46       | รวมรวมค่าใช้จ่าย                    | ตัวเลข | N22         |               |
| 47       | รวมค่าก่อสร้างอาคาร                 | ตัวเลข | N23         |               |
| 48       | รวมค่าครุภัณฑ์                      | ตัวเลข | N25         |               |
| 49       | รวมค่าที่ดิน - ค่าเช่าที่ดิน        | ตัวเลข | N26         |               |
| 50       | รวมดอกเบี้ยจ่าย                     | ตัวเลข | N27         |               |
| 51       | รวมรวมจ่ายชำระหนี้                  | ตัวเลข | N28         |               |
| 52       | งบประมาณการเงินปีที่ 2 ถึงปี 5      | ตัวเลข | O2-<br>BR28 | ปี 2, 3, 4, 5 |

ตาราง ก.5 แสดงรายการข้อมูลในกระดานทำการ “งบประมาณเงินสด”

| ลำดับที่ | รายการข้อมูล            | ประเภท    | ตำแหน่ง | หมายเหตุ |
|----------|-------------------------|-----------|---------|----------|
| 1        | หัวรายงานงบประมาณเงินสด | หัวรายงาน |         |          |
| 2        | ปีที่ทำการ              | ตัวเลข    | A2      | ปีที่ 1  |
| 3        | ชื่อเดือน               | ข้อความ   | B2-M2   | 12 เดือน |
| 4        | รวม                     | ข้อความ   | N2      |          |
| 5        | เงินสดรับ               | ข้อความ   | A3      |          |
| 6        | เงินสดต้นงวด            | ตัวเลข    | B4-M4   | 12 เดือน |
| 7        | รายได้                  | ตัวเลข    | B5-M5   | 12 เดือน |
| 8        | รวมรายรับ               | ตัวเลข    | B6-M6   | 12 เดือน |
| 9        | ค่าใช้จ่าย              | ข้อความ   | A7      |          |
| 10       | เงินเดือนค่าจ้าง        | ตัวเลข    | B8-M8   | 12 เดือน |
| 11       | ค่าใช้จ่ายดำเนินการ     | ตัวเลข    | B9-M9   | 12 เดือน |
| 12       | จ่ายชำระหนี้            | ตัวเลข    | B10-M10 | 12 เดือน |
| 13       | ดอกเบี้ยจ่าย            | ตัวเลข    | B11-M11 | 12 เดือน |
| 14       | รวมรายจ่าย              | ตัวเลข    | B12-M12 | 12 เดือน |
| 15       | เงินสดขั้นต่ำที่ต้องการ | ตัวเลข    | B13-M13 | 12 เดือน |
| 16       | เงินสดที่ต้องการ        | ตัวเลข    | B14-M14 | 12 เดือน |
| 17       | เงินสดเกิน (ขาด)        | ตัวเลข    | B15-M15 | 12 เดือน |
| 18       | เงินกู้ยืม              | ตัวเลข    | B16-M16 | 12 เดือน |
| 19       | จ่ายชำระหนี้            | ตัวเลข    | B17-M17 | 12 เดือน |
| 20       | รวม                     | ตัวเลข    | B18-M18 | 12 เดือน |
| 21       | เงินสดคงเหลือยกไป       | ตัวเลข    | B19-M19 | 12 เดือน |
| 22       | รวมเงินสดต้นงวด         | ตัวเลข    | N4      |          |
| 23       | รวมรายได้               | ตัวเลข    | N5      |          |
| 24       | รวมรายรับ               | ตัวเลข    | N6      |          |
| 25       | รวมเงินเดือนค่าจ้าง     | ตัวเลข    | N8      |          |
| 26       | รวมค่าใช้จ่ายดำเนินการ  | ตัวเลข    | N9      |          |
| 27       | รวมจ่ายชำระหนี้         | ตัวเลข    | N10     |          |
| 28       | ดอกเบี้ยจ่าย            | ตัวเลข    | N11     |          |
| 29       | รวมรวมรายจ่าย           | ตัวเลข    | N12     |          |

ตาราง ค.5 แสดงรายการข้อมูลในกระดาดำการ “งบประมาณเงินสด” (ต่อ)

| ลำดับที่ | รายการข้อมูล                      | ประเภท | ตำแหน่ง | หมายเหตุ            |
|----------|-----------------------------------|--------|---------|---------------------|
| 30       | รวมเงินสดขั้นต่ำที่ต้องการ        | ตัวเลข | N13     |                     |
| 31       | รวมเป็นเงินสดที่ต้องการ           | ตัวเลข | N14     |                     |
| 32       | รวมเงินสดเกิน (ขาด)               | ตัวเลข | N15     |                     |
| 33       | รวมเงินกู้ยืม                     | ตัวเลข | N16     |                     |
| 34       | รวมจ่ายชำระหนี้                   | ตัวเลข | N17     |                     |
| 35       | รวมรวม                            | ตัวเลข | N18     |                     |
| 36       | รวมเงินสดคงเหลือยกไป              | ตัวเลข | N19     |                     |
| 37       | งบประมาณเงินสด ปีที่ 2 ถึงปีที่ 5 | ตัวเลข | O2-BR19 | ปีที่ 2, 3,<br>4, 5 |

ตาราง ค.6 แสดงรายการข้อมูลในกระดาษทำการ “งบกำไรขาดทุน”

| ลำดับที่ | รายการข้อมูล                     | ประเภท    | ตำแหน่ง | หมายเหตุ |
|----------|----------------------------------|-----------|---------|----------|
| 1        | หัวรายงานงบกำไรขาดทุน            | หัวรายงาน | H1      |          |
| 2        | ปีที่ทำการ                       | ตัวเลข    | B2-F2   | 5 ปี     |
| 3        | รายได้                           | ตัวเลข    | B3-F3   | 5 ปี     |
| 4        | รายได้ค่าเล่าเรียน               | ตัวเลข    | B4-F4   | 5 ปี     |
| 5        | รายได้ค่าจำหน่ายอุปกรณ์การเรียน  | ตัวเลข    | B5-F5   | 5 ปี     |
| 6        | ค่าใช้จ่าย                       | ตัวเลข    | B6-F6   | 5 ปี     |
| 7        | เงินเดือน - ค่าใช้จ่าย           | ข้อความ   | A7      |          |
| 8        | เงินเดือน - ผู้จัดการ            | ตัวเลข    | B8-F8   | 5 ปี     |
| 9        | เงินเดือน - ครูใหญ่              | ตัวเลข    | B9-F9   | 5 ปี     |
| 10       | เงินเดือน - ครูปฏิบัติหน้าที่สอน | ตัวเลข    | B10-F10 | 5 ปี     |
| 11       | เงินเดือน - ครูธุรการ            | ตัวเลข    | B11-F11 | 5 ปี     |
| 12       | เงินเดือน - เจ้าหน้าที่นักการ    | ตัวเลข    | B12-F12 | 5 ปี     |
| 13       | ค่าล่วงเวลาการสอน                | ตัวเลข    | B13-F13 | 5 ปี     |
| 14       | ค่าใช้จ่ายในการจัดตั้งบริษัท     | ตัวเลข    | B14-F14 | 5 ปี     |
| 15       | ค่าวัสดุสิ้นเปลือง               | ตัวเลข    | B15-F15 | 5 ปี     |
| 16       | ค่าใช้จ่ายสาธารณูปโภค            | ตัวเลข    | B16-F16 | 5 ปี     |
| 17       | ค่าใช้จ่ายสำนักงานอื่น ๆ         | ตัวเลข    | B17-F17 | 5 ปี     |
| 18       | ค่าใช้จ่ายผันแปร                 | ตัวเลข    | B18-F18 | 5 ปี     |
| 19       | ดอกเบี้ยจ่าย                     | ตัวเลข    | B19-F19 | 5 ปี     |
| 20       | ค่าเสื่อมราคาอาคาร               | ตัวเลข    | B20-F20 | 5 ปี     |
| 21       | ค่าเสื่อมราคาครุภัณฑ์            | ตัวเลข    | B21-F21 | 5 ปี     |
| 22       | ค่าเช่าที่ดิน                    | ตัวเลข    | B22-F22 | 5 ปี     |
| 23       | กำไรสุทธิประมาณการ               | ตัวเลข    | B23-F23 | 5 ปี     |

ตาราง ก.7 แสดงรายการข้อมูลในกระดาษาทำการ “งบดุล”

| ลำดับที่ | รายการข้อมูล                | ประเภท    | ตำแหน่ง | หมายเหตุ |
|----------|-----------------------------|-----------|---------|----------|
| 1        | หัวรายงานงบดุล              | หัวรายงาน | A1      |          |
| 2        | ปีที่ทำการ                  | ตัวเลข    | B1-F1   | 5 ปี     |
| 3        | เงินสดและเงินฝากธนาคาร      | ตัวเลข    | B4-F4   | 5 ปี     |
| 4        | อาคาร                       | ตัวเลข    | B6-F6   | 5 ปี     |
| 5        | ค่าเสื่อมราคาอาคาร          | ตัวเลข    | B7-F7   | 5 ปี     |
| 6        | ครุภัณฑ์                    | ตัวเลข    | B8-F8   | 5 ปี     |
| 7        | ค่าเสื่อมราคาครุภัณฑ์       | ตัวเลข    | B9-F9   | 5 ปี     |
| 8        | รวมอาคารและสินทรัพย์        | ตัวเลข    | B10-F10 | 5 ปี     |
| 9        | ค่าใช้จ่ายจัดตั้งบริษัท     | ตัวเลข    | B12-F12 | 5 ปี     |
| 10       | รวมสินทรัพย์                | ตัวเลข    | B13-F13 | 5 ปี     |
| 11       | เงินกู้ยืม (อาคาร)          | ตัวเลข    | B17-F17 | 5 ปี     |
| 12       | เจ้าหนี้ค่าครุภัณฑ์         | ตัวเลข    | B18-F18 | 5 ปี     |
| 13       | หุ้นส่วนเรียกชำระเต็ม       | ตัวเลข    | B20-F20 | 5 ปี     |
| 14       | ประมาณการกำไร               | ตัวเลข    | B21-F21 | 5 ปี     |
| 15       | รวมหนี้สินและส่วนผู้ถือหุ้น | ตัวเลข    | B22-F22 | 5 ปี     |

ตาราง ค.8 แสดงรายการข้อมูลในกระดาษทำการ “งบลงทุน”

| ลำดับที่ | รายการข้อมูล             | ประเภท    | ตำแหน่ง | หมายเหตุ |
|----------|--------------------------|-----------|---------|----------|
| 1        | หัวรายงานงบลงทุน         | หัวรายงาน | A2      |          |
| 2        | ค่าใช้จ่ายจัดตั้งบริษัท  | ตัวเลข    | B5      |          |
| 3        | ราคากลางอาคาร            | ตัวเลข    | B6      |          |
| 4        | ยอดกะประมาณครุภัณฑ์      | ตัวเลข    | B7      |          |
| 5        | ผลรวมแหล่งที่ใช้         | ตัวเลข    | B8      |          |
| 6        | ทุนผู้ถือหุ้น            | ตัวเลข    | E5      |          |
| 7        | จำนวนเงินจากการกู้ธนาคาร | ตัวเลข    | E6      |          |
| 8        | เจ้าหนี้ค่าครุภัณฑ์      | ตัวเลข    | E7      |          |
| 9        | ผลรวมแหล่งที่มา          | ตัวเลข    | E8      |          |

ตาราง ค.9 แสดงรายการข้อมูลในกระดาษทำการ “อัตราส่วนทางการเงิน”

| ลำดับที่ | รายการข้อมูล                     | ประเภท    | ตำแหน่ง | หมายเหตุ |
|----------|----------------------------------|-----------|---------|----------|
| 1        | หัวรายงาน                        | หัวรายงาน | A1      |          |
| 2        | ปีที่ทำการ                       | ตัวเลข    | B2-F2   | 5 ปี     |
| 3        | อัตราส่วนเงินทุนหมุนเวียน        | ตัวเลข    | B3-F3   | 5 ปี     |
| 4        | อัตราส่วนสินทรัพย์คล่องตัว       | ตัวเลข    | B4-F4   | 5 ปี     |
| 5        | อัตราส่วนการหมุนของสินทรัพย์ถาวร | ตัวเลข    | B5-F5   | 5 ปี     |
| 6        | อัตราส่วนการหมุนของสินทรัพย์รวม  | ตัวเลข    | B6-F6   | 5 ปี     |
| 7        | อัตราส่วนแห่งนี้                 | ตัวเลข    | B7-F7   | 5 ปี     |
| 8        | อัตราส่วนความสามารถจ่ายดอกเบี้ย  | ตัวเลข    | B8-F8   | 5 ปี     |
| 9        | ผลตอบแทนขั้นต้น                  | ตัวเลข    | B9-F9   | 5 ปี     |
| 10       | ผลตอบแทนการดำเนินงาน             | ตัวเลข    | B10-F10 | 5 ปี     |
| 11       | ผลตอบแทนจากกำไรสุทธิ             | ตัวเลข    | B11-F11 | 5 ปี     |
| 12       | ผลตอบแทนจากสินทรัพย์รวม          | ตัวเลข    | B12-F12 | 5 ปี     |
| 13       | ผลตอบแทนจากส่วนผู้ถือหุ้น        | ตัวเลข    | B13-F13 | 5 ปี     |
| 14       | งวดเวลาคืนทุน                    | ตัวเลข    | B14-F14 | 5 ปี     |

ตาราง ก.10 แสดงกลุ่มมาโครในกระดานทำการ “ย้ายจอภาพ”

| ลำดับ<br>ที่ | รายการมาโคร   | ประเภท          | ตำแหน่ง | หมายเหตุ |
|--------------|---|-----------------|---------|----------|
| 1            | รายการหลัก<br>=WORKBOOK.SELECT("สารบัญ","สารบัญ")<br>=HLINE(1)<br>=VLINE(1)<br>=SELECT ("R1C1")<br>=RETURN()          | หัวรายงาน       | A1-A6   |          |
| 2            | กำหนดค่าเริ่มต้น<br>=WORKBOOK.SELECT("สารบัญ","สารบัญ")<br>=HLINE(1)<br>=VLINE(1)<br>=SELECT("R1C1")<br>=RETURN()     | คำสั่ง<br>มาโคร | A7-A12  |          |
| 3            | กำหนดนโยบาย<br>=WORKBOOK.SELECT("สารบัญ","สารบัญ")<br>=HLINE(1)<br>=VLINE(16)<br>=SELECT("R17C1")<br>=RETURN()        | คำสั่ง<br>มาโคร | A14-A19 |          |
| 4            | สอบถาม/พิมพ์รายงาน<br>=WORKBOOK.SELECT("สารบัญ","สารบัญ")<br>=HLINE(1)<br>=VLINE(32)<br>=SELECT("R33C1")<br>=RETURN() | คำสั่ง<br>มาโคร | A70-A75 |          |



ตาราง ค.10 แสดงกลุ่มมาโครในกระดวยทำการ “ย้ายจอภาพ” (ต่อ)

| ลำดับ<br>ที่ | รายการมาโคร  | ประเภท          | ตำแหน่ง       | หมายเหตุ |
|--------------|--|-----------------|---------------|----------|
| 5            | <pre>=SET.PRINT.TITLES(,"") =SET.PRINT.AREA("") "=PAGE.SETUP("&amp;L&amp;"AngsanaUPC,Bold"&amp;10&amp;D, T&amp;C&amp;"AngsanaUPC,Bold"&amp;20&amp;กรวิธระภัทลภทณโรธชบ.สกน &amp;A&amp;R&amp;"AngsanaUPC,Bold"&amp;16หน้า &amp;P";,1,0,75,1,5,1,FALSE,TRUE,TRUE,TRUE,1,25,6,100,#N/A,1, FALSE,180,0,5,0,5,FALSE,TRUE)" =PRINT.PREVIEW() =PRINT(1,,1,,,,,2)</pre> | คำสั่ง<br>มาโคร | A81-A85       |          |
| 6            | <pre>จบการทำงาน =SAVE() =RETURN()</pre>  | คำสั่ง<br>มาโคร | A104-<br>A106 |          |
| 7            | <pre>จอนำเข้า 1 =WORKBOOK.SELECT("วิทยานิพนธ์","วิทยานิพนธ์") =SELECT("R1C1") =HLINE(26) =VLIN(22) =SELECT("R26C28") =FREEZE.PANES(TRUE) =RETURN()</pre>   | คำสั่ง<br>มาโคร | B14-B21       |          |
| 8            | <pre>จอนำเข้า 2 =WORKBOOK.SELECT("วิทยานิพนธ์","วิทยานิพนธ์") =SELECT("R1C1") =HLINE(33) =VLIN(22) =SELECT("R26C35") =FREEZE.PANES(TRUE) =RETURN()</pre>   | คำสั่ง<br>มาโคร | B25-B32       |          |

ตาราง ค.10 แสดงกลุ่มมาโครในกระดานทำการ “ย้ายจอภาพ” (ต่อ)

| ลำดับ<br>ที่ | รายการมาโคร   | ประเภท          | ตำแหน่ง | หมายเหตุ |
|--------------|---|-----------------|---------|----------|
| 9            | จอนำเข้า 3<br>=WORKBOOK.SELECT("วิทยานิพนธ์","วิทยานิพนธ์")<br>=SELECT("R1C1")<br>=HLINE(40)<br>=VLINE(22)<br>=SELECT("R26C42")<br>=FREEZE.PANES(TRUE)<br>=RETURN() | คำสั่ง<br>มาโคร | B36-B43 |          |
| 10           | จอนำเข้า 4<br>=WORKBOOK.SELECT("วิทยานิพนธ์","วิทยานิพนธ์")<br>=SELECT("R1C1")<br>=HLINE(47)<br>=VLINE(22)<br>=SELECT("R26C49")<br>=FREEZE.PANES(TRUE)<br>=RETURN() | คำสั่ง<br>มาโคร | B47-B54 |          |
| 11           | จอนำเข้า 5<br>=WORKBOOK.SELECT("วิทยานิพนธ์","วิทยานิพนธ์")<br>=SELECT("R1C1")<br>=HLINE(54)<br>=VLINE(22)<br>=SELECT("R26C56")<br>=FREEZE.PANES(TRUE)<br>=RETURN() | คำสั่ง<br>มาโคร | B58-B65 |          |

ตาราง ค.10 แสดงกลุ่มมาโครในกระดาดำทำการ “ย้ายจอภาพ” (ต่อ)

| ลำดับ<br>ที่ | รายการมาโคร   | ประเภท          | ตำแหน่ง | หมายเหตุ |
|--------------|---|-----------------|---------|----------|
| 12           | ไปกำหนดนโยบายจากจอ 1<br>=WORKBOOK.SELECT("วิทยานิพนธ์","วิทยานิพนธ์")<br>=FREEZE.PANES(FALSE)<br>=HLINE(-26)<br>=VLINE(-6)<br>=SELECT("R1C1")<br>=WORKBOOK.SELECT("สารบัญ","สารบัญ")<br>=RETURN() | คำสั่ง<br>มาโคร | C14-C21 |          |
| 13           | ไปกำหนดนโยบายจากจอ 2<br>=WORKBOOK.SELECT("วิทยานิพนธ์","วิทยานิพนธ์")<br>=FREEZE.PANES(FALSE)<br>=HLINE(-33)<br>=VLINE(-6)<br>=SELECT("R1C1")<br>=WORKBOOK.SELECT("สารบัญ","สารบัญ")<br>=RETURN() | คำสั่ง<br>มาโคร | C25-C32 |          |
| 14           | ไปกำหนดนโยบายจากจอ 3<br>=WORKBOOK.SELECT("วิทยานิพนธ์","วิทยานิพนธ์")<br>=FREEZE.PANES(FALSE)<br>=HLINE(-33)<br>=VLINE(-6)<br>=SELECT("R1C1")<br>=WORKBOOK.SELECT("สารบัญ","สารบัญ")<br>=RETURN() | คำสั่ง<br>มาโคร | C36-C43 |          |

ตาราง ค.10 แสดงกลุ่มมาโครในกระดานทำการ “ย้ายจอภาพ” (ต่อ)

| ลำดับ<br>ที่ | รายการมาโคร   | ประเภท          | ตำแหน่ง | หมายเหตุ |
|--------------|---|-----------------|---------|----------|
| 15           | ไปกำหนดนโยบายจากจอ 4<br>=WORKBOOK.SELECT("วิทยานิพนธ์","วิทยานิพนธ์")<br>=FREEZE.PANES(FALSE)<br>=HLINE(-47)<br>=VLINE(-6)<br>=SELECT("R1C1")<br>=WORKBOOK.SELECT("สารบัญ","สารบัญ")<br>=RETURN() | คำสั่ง<br>มาโคร | C47-C54 |          |
| 16           | ไปกำหนดนโยบายจากจอ 5<br>=WORKBOOK.SELECT("วิทยานิพนธ์","วิทยานิพนธ์")<br>=FREEZE.PANES(FALSE)<br>=HLINE(-54)<br>=VLINE(-6)<br>=SELECT("R1C1")<br>=WORKBOOK.SELECT("สารบัญ","สารบัญ")<br>=RETURN() | คำสั่ง<br>มาโคร | C58-C65 |          |
| 17           | นโยบายการบริหาร<br>=WORKBOOK.SELECT<br>("นโยบายการบริหาร","นโยบายการบริหาร")<br>=SELECT("R4C1")<br>=RETURN()  | คำสั่ง<br>มาโคร | C70-C73 |          |

ตาราง ค.10 แสดงกลุ่มมาโครในกระดาษทำการ “ย้ายจอภาพ” (ต่อ)

| ลำดับ<br>ที่ | รายการมาโคร   | ประเภท          | ตำแหน่ง | หมายเหตุ |
|--------------|---|-----------------|---------|----------|
| 18           | พิมพ์นโยบาย<br>=WORKBOOK.SELECT<br>("นโยบายการบริหาร","นโยบายการบริหาร")<br>=SELECT("R4C1")<br>=SET.PRINT.TITLES("","")<br>=SET.PRINT.AREA(""<br>"=PAGE.SETUP(""&L&"AngsanaUPC,<br>Bold""&10&D, &T&C&"AngsanaUPC,<br>Bold""&20การวิเคราะห์การลงทุนโรงเรียนเอกชน<br>&A&R&"AngsanaUPC,Bold""&16หน้า &P";""",<br>1,0.75,1.42,1,FALSE,TRUE,TRUE,<br>FALSE,1,256,100,#N/A,1,FALSE,180,0.5,0.5,FALSE,FALSE)"<br>=PRINT.PREVIEW()<br>=RETURN()                 | คำสั่ง<br>มาโคร | B76-B83 |          |
| 20           | งบประกอบการเงิน<br>=WORKBOOK.SELECT<br>("งบประกอบการเงิน","งบประกอบการเงิน")<br>=SELECT("R4C1")<br>=RETURN()  | คำสั่ง<br>มาโคร | C70-C73 |          |
| 21           | พิมพ์งบประกอบการเงิน<br>=WORKBOOK.SELECT<br>("งบประกอบการเงิน","งบประกอบการเงิน")<br>=SELECT("R4C1")<br>=SET.PRINT.TITLES("","")<br>=SET.PRINT.AREA(""<br>"=PAGE.SETUP(""&L&"AngsanaUPC,<br>Bold""&10&D, &T&C&"AngsanaUPC,<br>Bold""&20การวิเคราะห์การลงทุนโรงเรียนเอกชน<br>&A&R&"AngsanaUPC,Bold""&16หน้า<br>&P";""",0.5,0.25,1.5,0.25,FALSE,TRUE,TRUE,<br>FALSE,1,256,100,#N/A,1,FALSE,180,0.5,0.5,<br>FALSE,FALSE)"<br>=PRINT.PREVIEW()<br>=RETURN() | คำสั่ง<br>มาโคร | C76-C83 |          |

ตาราง ก.10 แสดงกลุ่มมาโครในกระดานทำการ “ย้ายจอภาพ” (ต่อ)

| ลำดับ<br>ที่ | รายการมาโคร  | ประเภท          | ตำแหน่ง | หมายเหตุ |
|--------------|--|-----------------|---------|----------|
| 22           | งบประมาณเงินสด<br>=WORKBOOK.SELECT<br>("งบประมาณเงินสด","งบประมาณเงินสด")<br>=SELECT("R4C1")<br>=RETURN()  | คำสั่ง<br>มาโคร | D70-D73 |          |
| 23           | พิมพ์งบประมาณเงินสด<br>=WORKBOOK.SELECT<br>("งบประมาณเงินสด","งบประมาณเงินสด")<br>=SELECT("R4C1")<br>=SET.PRINT.TITLES("","")<br>=SET.PRINT.AREA(""<br>"=PAGE.SETUP("&L&""AngsanaUPC,<br>Bold""&10&D, &T&C&""AngsanaUPC,<br>Bold""&20การวิเคราะห์การลงทุนโรงเรียนเอกชน<br>&A&R&""AngsanaUPC,Bold""&16หน้า &P"";""",<br>0.75,0.25,2.25,0.25,FALSE,TRUE,<br>TRUE,FALSE,1,256,100,#N/A,1,FALSE,180,<br>1.25,0.25,FALSE,FALSE)"<br>=PRINT.PREVIEW()<br>=RETURN() | คำสั่ง<br>มาโคร | D76-D83 |          |
| 24           | งบกำไรขาดทุน<br>=WORKBOOK.SELECT<br>("งบกำไรขาดทุน","งบกำไรขาดทุน")<br>=SELECT("R3C1")<br>=RETURN()  | คำสั่ง<br>มาโคร | E70-E73 |          |

ตาราง ก.10 แสดงกลุ่มมาโครในกระดานทำкар “ย้ายจอภาพ” (ต่อ)

| ลำดับ<br>ที่ | รายการมาโคร  | ประเภท          | ตำแหน่ง | หมายเหตุ |
|--------------|--|-----------------|---------|----------|
| 25           | พิมพ์งบกำไรขาดทุน<br>=WORKBOOK.SELECT<br>("งบกำไรขาดทุน","งบกำไรขาดทุน")<br>=SELECT("R4C1")<br>=SET.PRINT.TITLES("","")<br>=SET.PRINT.AREA("")<br>"=PAGE.SETUP(""&L&"AngsanaUPC,<br>Bold""&10&D, &T&C&"AngsanaUPC,<br>Bold""&20การวิเคราะห์การลงทุนโรงเรียนเอกชน<br>&A&R&"AngsanaUPC,Bold""&16หน้า<br>&P"" , """,1,0.5,1.75,1.FALSE,TRUE,<br>TRUE,FALSE,1,256,100,#N/A,1.FALSE,<br>180,0.75,0.5,FALSE,FALSE)"<br>=PRINT.PREVIEW()<br>=RETURN() | คำสั่ง<br>มาโคร | E76-E83 |          |
| 26           | งบดุล<br>=WORKBOOK.SELECT("งบดุล","งบดุล")<br>=SELECT("R4C1")<br>=RETURN()   | คำสั่ง<br>มาโคร | F70-F73 |          |
| 27           | พิมพ์งบดุล<br>=WORKBOOK.SELECT("งบดุล","งบดุล")<br>=SELECT("R4C1")<br>=SET.PRINT.TITLES("","")<br>=SET.PRINT.AREA("")<br>"=PAGE.SETUP(""&L&"AngsanaUPC,<br>Bold""&10&D, &T&C&"AngsanaUPC,<br>Bold""&20การวิเคราะห์การลงทุนโรงเรียนเอกชน<br>&A&R&"AngsanaUPC,Bold""&16หน้า &<br>P"" , """,<br>1.25,0.25,2,1.FALSE,TRUE,<br>TRUE,FALSE,1,256,100,#N/A,1.FALSE,<br>180,1,0.5,FALSE,FALSE)"<br>=PRINT.PREVIEW()<br>=RETURN()                       | คำสั่ง<br>มาโคร | F76-F83 |          |

ตาราง ก.10 แสดงกลุ่มมาโครในกระดาดำทำการ “ย้ายจอภาพ” (ต่อ)

| ลำดับ<br>ที่ | รายการมาโคร   | ประเภท          | ตำแหน่ง | หมายเหตุ |
|--------------|---|-----------------|---------|----------|
| 28           | งบลงทุน<br>=WORKBOOK.SELECT("งบลงทุน","งบลงทุน")<br>=SELECT("R5C1")<br>=RETURN()  | คำสั่ง<br>มาโคร | G70-G73 |          |
| 29           | พิมพ์งบลงทุน<br>=WORKBOOK.SELECT("งบลงทุน","งบลงทุน")<br>=SELECT("R4C1")<br>=SET.PRINT.TITLES("","")<br>=SET.PRINT.AREA("")<br>"=PAGE.SETUP("&L&""AngsanaUPC,<br>Bold""&10&D, &T&C&""AngsanaUPC,<br>Bold""&20การวิเคราะห์การลงทุนโรงเรียนเอกชน<br>&A&R&""AngsanaUPC.Bold""&16หน้า &P""",<br>1.25,0.75,2,1,FALSE,TRUE,<br>TRUE,FALSE,1,256,100,#N/A,1,<br>FALSE,180,1,0.5,FALSE,FALSE)"<br>=PRINT.PREVIEW()<br>=RETURN() | คำสั่ง<br>มาโคร | G76-G83 |          |
| 30           | อัตราส่วนทางการเงิน<br>=WORKBOOK.SELECT<br>("อัตราส่วนทางการเงิน","อัตราส่วนทางการเงิน")<br>=SELECT("R4C1")<br>=RETURN()  | คำสั่ง<br>มาโคร | H70-H73 |          |



ตาราง ก.10 แสดงกลุ่มมาโครในกระดาดำทำการ “ย้ายจอภาพ” (ต่อ)

| ลำดับ<br>ที่ | รายการมาโคร  | ประเภท          | ตำแหน่ง | หมายเหตุ |
|--------------|--|-----------------|---------|----------|
| 31           | พิมพ์อัตราส่วนทางการเงิน<br>=WORKBOOK.SELECT<br>("อัตราส่วนทางการเงิน","อัตราส่วนทางการเงิน")<br>=SELECT("R4C1")<br>=SET.PRINT.TITLES("", "")<br>=SET.PRINT.AREA("")<br>"=PAGE.SETUP("&L&""AngsanaUPC,<br>Bold""&10&D, &T&C&""AngsanaUPC,<br>Bold""&20การวิเคราะห์การลงทุนโรงเรียนเอกชน<br>&A&R&""AngsanaUPC.Bold""&16หน้า &P"";""",<br>1,0.75,1.44,0.51,FALSE,TRUE,TRUE,<br>FALSE,1,256,100,#N/A,1,FALSE,180,0.5,<br>0.5,FALSE,FALSE)"<br>=PRINT.PREVIEW()<br>=RETURN() | คำสั่ง<br>มาโคร | H76-H83 |          |
| 32           | พิมพ์ทางเครื่องพิมพ์<br>=SET.PRINT.TITLES("", "")<br>=SET.PRINT.AREA("")<br>=PAGE.SETUP("&A", "Page &P", 0.75, 0.75, 1, 1,<br>FALSE, TRUE, FALSE, FALSE, 1, 9, 100, #N/A, 1,<br>FALSE, 180, 0.5, 0.5, FALSE, FALSE)<br>=PRINT(1,,1,,,,,2)  | คำสั่ง<br>มาโคร | J70-J74 |          |
| 33           | สารบัญรายงาน<br>=WORKBOOK.SELECT("สารบัญ","สารบัญ")<br>=VLIN(0)<br>=SELECT("R33C1")<br>=RETURN()   | คำสั่ง<br>มาโคร | K70-K74 |          |

ตาราง ก.11 แสดงรายการข้อมูลในกระดานทำการ “ตาราง”

| ลำดับ<br>ที่ | รายการข้อมูล             | ประเภท | ตำแหน่ง | หมายเหตุ |
|--------------|--------------------------|--------|---------|----------|
| 1            | เดือน                    | ตัวเลข | A2-A15  |          |
| 2            | ตัดจ่ายค่าจัดตั้งบริษัท  | ตัวเลข | D2-B15  |          |
| 3            | ชำระค่าเช่าที่ดิน        | ตัวเลข | C2-C15  |          |
| 4            | ชำระดอกเบี้ยเงินกู้      | ตัวเลข | D2-D15  |          |
| 5            | ตัดค่าเสื่อมราคาอาคาร    | ตัวเลข | E2-E15  |          |
| 6            | ตัดค่าเสื่อมราคาครุภัณฑ์ | ตัวเลข | F2-F15  |          |
| 7            | ทำสัญญาเช่าแผง           | ตัวเลข | G2-G15  |          |
| 8            | เก็บค่าเช่าแผง           | ตัวเลข | H2-H15  |          |
| 9            | การสอบ                   | ตัวเลข | I2-I15  |          |
| 10           | อัตราดอกเบี้ยเงินกู้     | %      | B19     |          |

ตาราง ก.12 แสดงรายการข้อมูลในกระดวยทำการ “กระดวยทำการ”

| ลำดับที่ | รายการข้อมูล                     | ประเภท | ตำแหน่ง  | หมายเหตุ |
|----------|----------------------------------|--------|----------|----------|
| 1        | ปีทำการ                          | ตัวเลข | B1-BI1   |          |
| 2        | เดือนของปีทำการ                  | ตัวเลข | B2-BI2   |          |
| 3        | เงินสดต้นงวดยกมา                 | ตัวเลข | B4-BI4   |          |
| 4        | รายได้ค่าธรรมเนียมการเรียน       | ตัวเลข | B5-BI5   |          |
| 5        | รายได้ค่าเช่า                    | ตัวเลข | B6-BI6   |          |
| 6        | รายได้ค่าจำหน่ายอุปกรณ์การเรียน  | ตัวเลข | B7-BI7   |          |
| 7        | รวมรายได้                        | ตัวเลข | B8-BI8   |          |
| 8        | เงินเดือน - ผู้จัดการ            | ตัวเลข | B9-BI9   |          |
| 9        | เงินเดือน - ครูใหญ่              | ตัวเลข | B10-BI01 |          |
| 10       | เงินเดือน - ครูปฏิบัติหน้าที่สอน | ตัวเลข | B11-BI11 |          |
| 11       | เงินเดือน - ครูธุรการ            | ตัวเลข | B12-BI12 |          |
| 12       | เงินเดือน - เจ้าหน้าที่นักการ    | ตัวเลข | B13-BI13 |          |
| 13       | ค่าล่วงเวลาการสอน                | ตัวเลข | B14-BI14 |          |
| 14       | รวมเงินเดือนค่าจ้าง              | ตัวเลข | B15-BI15 |          |
| 15       | ค่าใช้จ่ายในการจัดตั้งฯ          | ตัวเลข | B16-BI16 |          |
| 16       | ค่าวัสดุสิ้นเปลือง               | ตัวเลข | B17-BI17 |          |
| 17       | ค่าใช้จ่ายสาธารณูปโภค            | ตัวเลข | B18-BI18 |          |
| 18       | ค่าใช้จ่ายสำนักงานอื่น ๆ         | ตัวเลข | B19-BI19 |          |
| 19       | ค่าใช้จ่ายผันแปร                 | ตัวเลข | B20-BI20 |          |
| 20       | รวมค่าใช้จ่าย                    | ตัวเลข | B21-BI21 |          |
| 21       | ราคาอาคารกลางคงเหลือยกมา         | ตัวเลข | B23-BI23 |          |
| 22       | สถานะการตัดค่าเสื่อมราคาอาคาร    | ตัวเลข | B24-BI24 |          |
| 23       | หัก ค่าเสื่อมราคาอาคาร           | ตัวเลข | B25-BI25 |          |
| 24       | ราคาอาคารกลางคงเหลือยกไป         | ตัวเลข | B26-BI26 |          |
| 25       | ราคาครุภัณฑ์คงเหลือยกมา          | ตัวเลข | B28-BI28 |          |
| 26       | สถานะการตัดค่าเสื่อมราคาครุภัณฑ์ | ตัวเลข | B29-BI29 |          |

ตาราง ก.12 แสดงรายการข้อมูลในกระดาดำทำการ “กระดาดำทำการ” (ต่อ)

| ลำดับที่ | รายการข้อมูล                          | ประเภท | ตำแหน่ง  | หมายเหตุ |
|----------|---------------------------------------|--------|----------|----------|
| 27       | หัก ค่าเสื่อมราคาครุภัณฑ์             | ตัวเลข | B30-BI30 |          |
| 28       | ราคาครุภัณฑ์คงเหลือยกไป               | ตัวเลข | B31-BI31 |          |
| 29       | ค่าใช้จ่ายในการจัดตั้งฯ คงเหลือยกมา   | ตัวเลข | B33-BI33 |          |
| 30       | หัก ค่าใช้จ่ายในการจัดตั้งฯ ตัดจ่ายปี | ตัวเลข | B34-BI34 |          |
| 31       | ค่าใช้จ่ายในการจัดตั้งฯ คงเหลือยกไป   | ตัวเลข | B35-BI35 |          |
| 32       | เงินทุนค่าอาคารจากส่วนเงินทุน         | ตัวเลข | B37-BI37 |          |
| 33       | เงินทุนค่าอาคารจากการกู้ธนาคาร        | ตัวเลข | B38-BI38 |          |
| 34       | เงินกู้ยืม/จำนองคงเหลือยกมา           | ตัวเลข | B39-BI39 |          |
| 35       | เงินต้นชำระคืนรายเดือน                | ตัวเลข | B40-BI40 |          |
| 36       | ดอกเบี้ยเงินกู้ยืม/จำนอง              | ตัวเลข | B41-BI41 |          |
| 37       | เงินกู้ยืม/จำนองคงเหลือยกไป           | ตัวเลข | B42-BI42 |          |
| 38       | เงินกู้ยืม (O/D) คงเหลือยกมา          | ตัวเลข | B44-BI44 |          |
| 39       | ดอกเบี้ยชำระคืนรายเดือน               | ตัวเลข | B45-BI45 |          |
| 40       | เงินกู้ยืม (O/D) ชำระคืน              | ตัวเลข | B46-BI46 |          |
| 41       | เงินกู้ยืม (O/D) คงเหลือยกไป          | ตัวเลข | B47-BI47 |          |
| 42       | เจ้าหนี้ครุภัณฑ์คงเหลือยกมา           | ตัวเลข | B49-BI49 |          |
| 43       | หัก จ่ายค่าครุภัณฑ์รายเดือน           | ตัวเลข | B50-BI50 |          |
| 44       | เจ้าหนี้ครุภัณฑ์คงเหลือยกไป           | ตัวเลข | B51-BI51 |          |
| 45       | ทุนผู้เป็นหุ้นส่วนเรียกชำระเต็ม       | ตัวเลข | B52      |          |
| 46       | ค่าก่อสร้างอาคาร                      | ตัวเลข | B55-BI55 |          |
| 47       | ดอกเบี้ยจ่าย                          | ตัวเลข | B56-BI56 |          |
| 48       | ชำระคืนเงินกู้                        | ตัวเลข | B57-BI57 |          |
| 49       | ค่าครุภัณฑ์                           | ตัวเลข | B58-BI58 |          |
| 50       | ค่าที่ดิน-ค่าเช่าที่ดิน               | ตัวเลข | B59-BI59 |          |
| 51       | รวมจ่ายชำระหนี้                       | ตัวเลข | B60-BI60 |          |
| 52       | รวมรายจ่าย                            | ตัวเลข | B61-BI61 |          |

ตาราง ก.12 แสดงรายการข้อมูลในกระดาษาทำการ “กระดาษาทำการ” (ต่อ)

| ลำดับที่ | รายการข้อมูล                              | ประเภท | ตำแหน่ง  | หมายเหตุ |
|----------|---|--------|----------|----------|
| 53       | เงินสดขั้นต่ำ                             | ตัวเลข | B62-BI62 |          |
| 54       | เงินสดที่ต้องการ                          | ตัวเลข | B63-BI63 |          |
| 55       | เงินสดเกิน (ขาด)                          | ตัวเลข | B64-BI64 |          |
| 56       | เงินกู้ยืม (O/D)                          | ตัวเลข | B65-BI65 |          |
| 57       | จ่ายชำระคืน                               | ตัวเลข | B66-BI66 |          |
| 58       | รวม                                       | ตัวเลข | B67-BI67 |          |
| 59       | เงินสดคงเหลือยกไป                         | ตัวเลข | B68-BI68 |          |
| 60       | ปีที่คำนวณ                                | ตัวเลข | B72-BI72 |          |
| 61       | เดือนที่คำนวณ                             | ตัวเลข | B73-BI73 |          |
| 62       | เดือนที่คำนวณค่าธรรมเนียมการเรียนจากตาราง | ตัวเลข | B74-BI74 |          |
| 63       | เดือนที่คำนวณค่าธรรมเนียมการเรียน         | ตัวเลข | B75-BI75 |          |
| 64       | จำนวนเปอร์เซ็นต์ที่นำมาคำนวณ              | ตัวเลข | B76-BI76 |          |
| 65       | จำนวนนักเรียนที่นำมาคำนวณ                 | ตัวเลข | B77-BI77 |          |
| 66       | จำนวนครูที่นำมาคำนวณ                      | ตัวเลข | B78-BI78 |          |
| 67       | เดือนที่คำนวณค่าจัดตั้งบริษัท             | ตัวเลข | B79-BI79 |          |
| 68       | เดือนที่คำนวณค่าเช่าที่ดิน                | ตัวเลข | B80-BI80 |          |
| 69       | เดือนที่คำนวณดอกเบี้ยจ่าย                 | ตัวเลข | B81-BI81 |          |
| 70       | เดือนที่คำนวณค่าเสื่อมราคาอาคาร           | ตัวเลข | B82-BI82 |          |
| 71       | เดือนที่คำนวณค่าเสื่อมราคาครุภัณฑ์        | ตัวเลข | B83-BI83 |          |
| 72       | เดือนที่คำนวณค่าทำสัญญาเช่าแผง            | ตัวเลข | B84-BI84 |          |
| 73       | เดือนที่คำนวณค่าเช่าแผง                   | ตัวเลข | B85-BI85 |          |
| 74       | เดือนที่คำนวณค่าผ่อนชำระค่าครุภัณฑ์       | ตัวเลข | B86-BI86 |          |

## ประวัติผู้เขียน

นายวีระ จิตสำราญ สำเร็จการศึกษาระดับปริญญาตรีการศึกษามัธยมศึกษา สาขาพลศึกษา  
มหาวิทยาลัยศรีนครินทรวิโรฒพลศึกษา

เข้าศึกษาต่อในหลักสูตรวิทยาศาสตรมหาบัณฑิต สาขาวิทยาศาสตร์คอมพิวเตอร์  
คณะวิศวกรรมศาสตร์ จุฬาลงกรณ์มหาวิทยาลัย ในปี พ.ศ. 2534

