

รายการอ้างอิง

ภาษาไทย

ดวงมณี โกมารทัต, การบัญชีต้นทุน กรุงเทพมหานคร: โรงพิมพ์จุฬาลงกรณ์มหาวิทยาลัย,
2535

กึ่งกนก พิทยานุคุณ, สุนทรี จรูญ และระวีวัลย์ ภิชโยพนากุล, การบัญชีต้นทุน กรุงเทพมหานคร:
โรงพิมพ์มหาวิทยาลัยธรรมศาสตร์, 2535

ภาษาอังกฤษ

RAMEZ ELMASRI, SHAMKANT B. NAVATHE , Fundamentals of Database System:
Addison-Wesley Publishing Company, 1989.

CANDACE C. FLEMING, BARBARA VON HALLE , Handbook of Relational Database
Design : Addison-Wesley Publishing Company, 1989.

KENNETH E. KENDALL, JULIE E. KENDALL ,System Analysis and Design :
Prentice-Hall International , INC., 1992.

JAMES A. SENN, Analysis And Design Of Information Systems: McGraw-Hill Book
Company, 1986.

ภาคผนวก

ภาคผนวก ก.

โครงสร้างตารางข้อมูล

ตารางที่ ก.12 งานระหว่างทำต้นงวด - ส่วนต้น

ชื่อระบบ : ระบบต้นทุนการผลิต			เลขที่ตาราง :		หน้าที่ :
ชื่อตาราง : BegCostWIP			จำนวนคอลัมน์ : 18		โดย : วีระชัย จันจงเจริญชัย
งานระหว่างทำต้นงวด - ส่วนต้น					
ชื่อคอลัมน์	คีย์		ชนิด	ความยาว	ความหมาย
	P	S	ข้อมูล		
CompID	X		TEXT	5	รหัสบริษัท
LocID	X		TEXT	2	รหัสสถานที่
SectionID	X		TEXT	5	รหัสแผนก
LotNo	X		TEXT	5	ครั้งที่ผลิต
ProductID	X		TEXT	10	รหัสผลิตภัณฑ์
Qty			Number	Double	ปริมาณผลิตเสร็จ
WIP			Number	Double	งานระหว่างทำต้นงวด
DLPerC			Number	Double	เปอร์เซ็นต์การใส่ค่าแรงงาน
OHPerC			Number	Double	เปอร์เซ็นต์การใส่ค่าใช้จ่ายการผลิต
DLWIP			Number	Double	ค่าแรงงานระหว่างทำต้นงวด
OHWIP			Number	Double	ค่าใช้จ่ายการผลิตระหว่างทำต้นงวด
DLPerUnit			Number	Double	ค่าแรงงานต่อหน่วย
OHPerUnit			Number	Double	ค่าใช้จ่ายการผลิตต่อหน่วย
DLEQU			Number	Double	ค่าแรงหน่วยเทียบเท่า
OHEQU			Number	Double	ค่าใช้จ่ายหน่วยเทียบเท่า
DLTEQU			Number	Double	ค่าแรงหน่วยเทียบเท่ารวม
OHTEQU			Number	Double	ค่าใช้จ่ายหน่วยเทียบเท่ารวม
COSTPERUNIT			Number	Double	ราคาดำเนินต้นทุนต่อหน่วยรวม

ตารางที่ ก.14 การผลิต - ส่วนต้น

ชื่อระบบ : ระบบต้นทุนการผลิต			เลขที่ตาราง :		หน้าที่ :
ชื่อตาราง : CostTran การผลิต - ส่วนต้น			จำนวนคอลัมน์ : 18		โดย : วีระชัย จันจงเจริญชัย
ชื่อคอลัมน์	คีย์		ชนิด	ความยาว	ความหมาย
	P	S	ข้อมูล		
CompID	X		TEXT	5	รหัสบริษัท
LocID	X		TEXT	2	รหัสสถานที่
SectionID	X		TEXT	5	รหัสแผนก
LotNo	X		TEXT	5	ครั้งที่ผลิต
ProductID	X		TEXT	10	รหัสผลิตภัณฑ์
Qty			Number	Double	ปริมาณผลิตเสร็จ
WIP			Number	Double	งานระหว่างทำต้นงวด
DLPerC			Number	Double	เปอร์เซ็นต์การใส่ค่าแรงงาน
OHPerC			Number	Double	เปอร์เซ็นต์การใส่ค่าใช้จ่ายการผลิต
DLWIP			Number	Double	ค่าแรงงานระหว่างทำต้นงวด
OHWIP			Number	Double	ค่าใช้จ่ายการผลิตระหว่างทำต้นงวด
DLPerUnit			Number	Double	ค่าแรงงานต่อหน่วย
OHPerUnit			Number	Double	ค่าใช้จ่ายการผลิตต่อหน่วย
DLEQU			Number	Double	ค่าแรงหน่วยเทียบเท่า
OHEQU			Number	Double	ค่าใช้จ่ายหน่วยเทียบเท่า
DLTEQU			Number	Double	ค่าแรงหน่วยเทียบเท่ารวม
OHTEQU			Number	Double	ค่าใช้จ่ายหน่วยเทียบเท่ารวม
COSTPERUNIT			Number	Double	ราคาต้นทุนต่อหน่วยรวม

ตารางที่ ก.20 งานระหว่างทำ - ส่วนต้น

ชื่อระบบ : ระบบต้นทุนการผลิต			เลขที่ตาราง :		หน้าที่ :
ชื่อตาราง : CostWIP งานระหว่างทำ - ส่วนต้น			จำนวนคอลัมน์ : 18		โดย : วีระชัย จันจงเจริญชัย
ชื่อคอลัมน์	คีย์		ชนิด	ความยาว	ความหมาย
	P	S	ข้อมูล		
CompID	X		TEXT	5	รหัสบริษัท
LocID	X		TEXT	2	รหัสสถานที่
SectionID	X		TEXT	5	รหัสแผนก
LotNo	X		TEXT	5	ครั้งที่ผลิต
ProductID	X		TEXT	10	รหัสผลิตภัณฑ์
Qty			Number	Double	ปริมาณผลิตเสร็จ
WIP			Number	Double	งานระหว่างทำต้นงวด
DLPerc			Number	Double	เปอร์เซ็นต์การใส่ค่าแรงงาน
OHPerC			Number	Double	เปอร์เซ็นต์การใส่ค่าใช้จ่ายการผลิต
DLWIP			Number	Double	ค่าแรงงานระหว่างทำต้นงวด
OHWIP			Number	Double	ค่าใช้จ่ายการผลิตระหว่างทำต้นงวด
DLPerUnit			Number	Double	ค่าแรงงานต่อหน่วย
OHPerUnit			Number	Double	ค่าใช้จ่ายการผลิตต่อหน่วย
DLEQU			Number	Double	ค่าแรงหน่วยเทียบเท่า
OHEQU			Number	Double	ค่าใช้จ่ายหน่วยเทียบเท่า
DLTEQU			Number	Double	ค่าแรงหน่วยเทียบเท่ารวม
OHTEQU			Number	Double	ค่าใช้จ่ายหน่วยเทียบเท่ารวม
COSTPERUNIT			Number	Double	ราคาต้นทุนต่อหน่วยรวม

ภาคผนวก ข.

จอภาพของระบบงาน

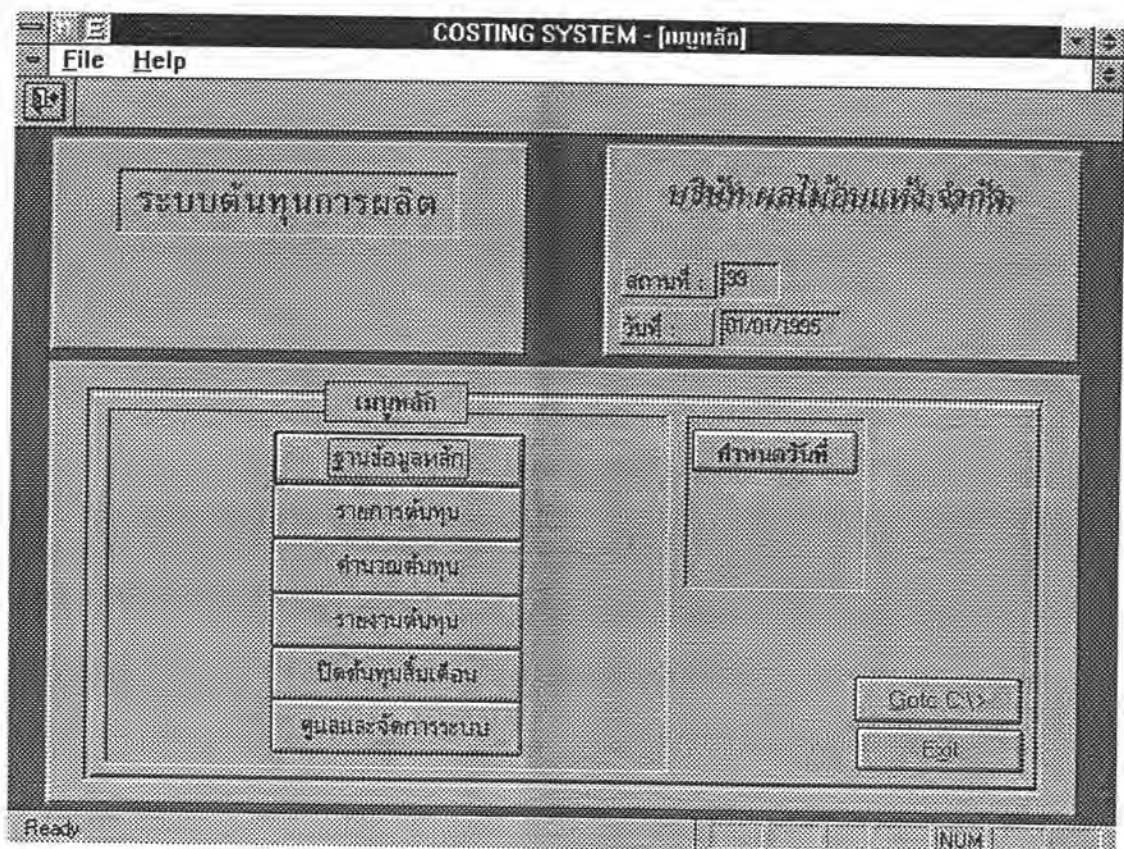

รูปที่ ข.1 แสดงเมนูหลักของระบบต้นทุน

COSTING SYSTEM - [รายงานข้อมูลทั่วไป]

File Help

ฐานข้อมูลหลัก

บริษัท: ผลิตให้ออนแท็งจังกัด

สถานที่: ๕๕

วันที่: 01/01/1395

ฐานข้อมูลทั่วไป	ฐานข้อมูลต้นทุน	มาตรฐาน
ข้อมูลบริษัท	ประเภทค่าใช้จ่าย	สูตรมาตรฐาน
ข้อมูลสถานที่	เกณฑ์เป็นส่วน	งบประมาณค่าใช้จ่าย
ข้อมูลแผนก	เลือกเกณฑ์เป็นส่วน	
ข้อมูลผลิตภัณฑ์		

Exit

Form View

NUM

รูปที่ ข.2 แสดงเมนูหลักฐานข้อมูลหลัก

COSTING SYSTEM - [หมายเลข]

File Help

รายการต้นทุน

บริษัท ผลิตไม้ชิ้นแฉ่ง จำกัด

สถานที่ : 99

วันที่ : 01/01/1995

การผลิต

ข้อมูลการผลิต

การใช้เกณฑ์

ปีงบ

ส่วนรวม

รายการค่าแรงงาน

ค่าใช้จ่าย

ค่าใช้จ่ายจริง

EXIT

Form View

NUM

รูปที่ ข.8 แสดงเมนูป้อนรายการต้นทุน

COSTING SYSTEM - [เมนูคำนวณต้นทุน]

File Help

คำนวณต้นทุน

บริษัท ผลไม้คนแก่ง จำกัด

สถานที่ : 99
 วันที่ : 01/01/1995

ส่วนลดต้นทุนประเภท
 ปรับปรุงต้นทุนประเภท
 เป็นส่วนค่าใช้จ่ายจริง

ส่วนลดต้นทุนรวม
 คำนวณต้นทุน

Form View [NUM]

รูปที่ ข.4 แสดงเมนูประมวลผลต้นทุน

รายงานต้นทุน

ฐานข้อมูลหลัก	ต้นทุน	มาตรฐาน	รายงานต้นทุน
บริษัท	ข้อมูลการผลิต	ต้นทุนมาตรฐาน	ปริมาณการผลิต
สถานที่ตั้ง	การใช้	งบประมาณ	การคำนวณ
แผนก	เกณฑ์เป็นส่วน	ค่าใช้จ่าย	ต้นทุน
ผลิตภัณฑ์	อัตราส่วน	ค่าใช้จ่ายผลิต	ต้นทุนผลิตภัณฑ์
ค่าใช้จ่าย	รายการค่าใช้จ่าย	จัดสรร	งบประมาณคงที่
เกณฑ์เป็นส่วน	ค่าใช้จ่ายทั่วไป		การใช้วัตถุดิบ
การเลือกใช้	เป็นส่วนบริการ		สรุปผลทางคงที่
เกณฑ์เป็นส่วน	ค่าใช้จ่ายรวม		ต้นทุนแปรสภาพ
	แผนกผลิต		
			หน่วยเสีย
			เก็บปกติ
			รายงานวิเคราะห์
			ผลทางวัตถุดิบ
			สรุปผลทางวัตถุดิบ
			ผลทางค่าแรงงาน
			สรุปผลทางค่าแรง
			ผลทางค่าใช้จ่าย

[Exit]

Form View CAPS INJUM

รูปที่ ข.5 แสดงเมนูรายงานต้นทุน

The screenshot shows a software window titled "COSTING SYSTEM - [แบบปิดสิ้นเดือน]". The window has a menu bar with "File" and "Help". The main area is divided into two sections. The top-left section contains a menu box with the text "ปิดต้นทุนสิ้นเดือน". The top-right section contains the text "บริษัท ผลไม้ร้อนหนึ่ง จำกัด" and two input fields: "สถานที่ : 99" and "วันที่ : 01/01/1995". The bottom section contains a menu box with the text "ปิดสิ้นเดือน" and "โอนยอดและปิดต้นทุน". An "Exit" button is located in the bottom right corner. The status bar at the bottom left shows "Form View" and the bottom right shows "NUM".

รูปที่ ข.๘ แสดงเมนูปิดต้นทุนสิ้นเดือน

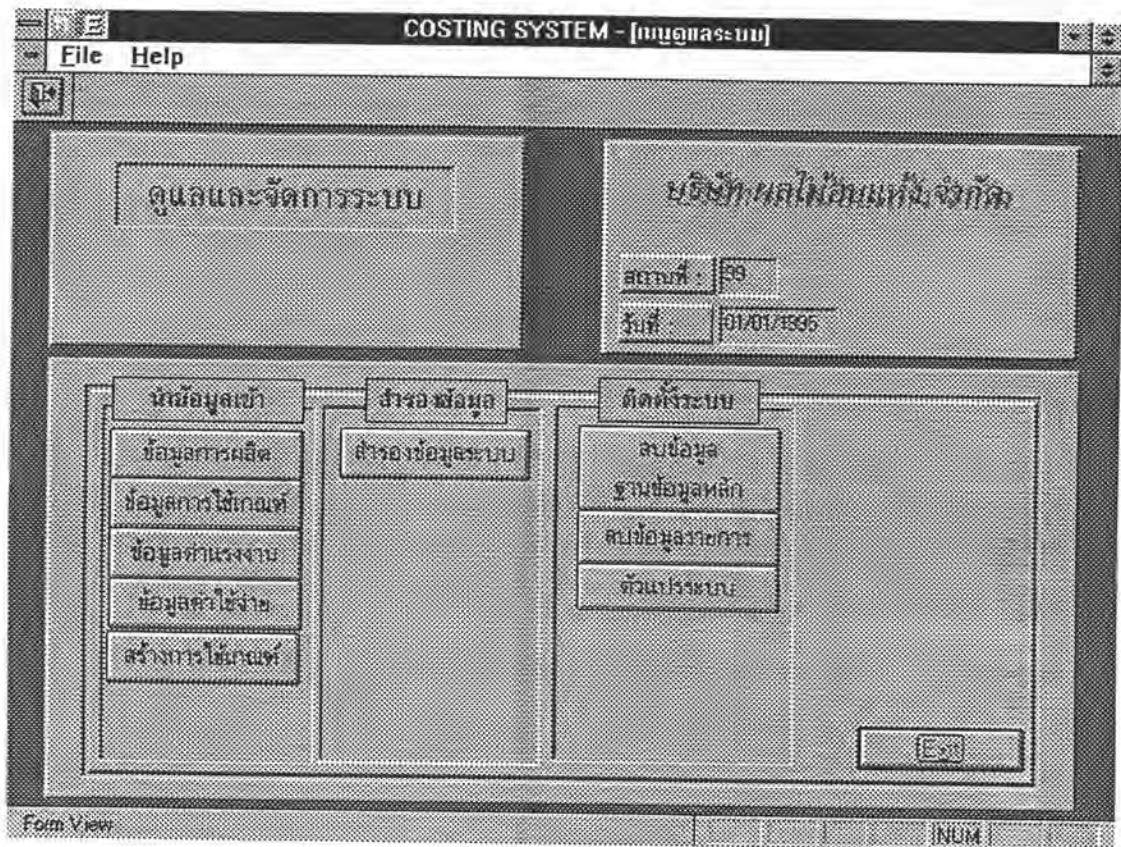

รูปที่ ข.7 แสดงเมนูดูแลและจัดการระบบ

COSTING SYSTEM - [Company]

File Edit View Format Records Help

บริษัท

2:56:21 PM

บริษัท ผลไม้สดแห่ง จำกัด

รหัสบริษัท 99999 รหัสผู้เสียภาษี 2356549842

ชื่อบริษัท บริษัท ผลไม้สดแห่ง จำกัด

ที่อยู่ 55/6 สุขุมวิท 63
คลองตัน คลองเตย

จังหวัด กรุงเทพฯ รหัสไปรษณีย์ 10110 ประเทศ ไทย

โทรศัพท์: 3914563-5 แฟกซ์: 3914564

Add Previous Next Search Delete Undo Exit

Form View

(NUM)

รูปที่ ข.8 แสดงรายละเอียดการบันทึกข้อมูลบริษัท

COSTING SYSTEM - [Location]

File Edit View Records Window Help

สถานะ 3:19:29 PM

บริษัท ผลไม้บ่มแห้ง จำกัด

รหัสสถานที่: 01

สถานที่: MHACHAI

ที่อยู่: 125 มหาชัย

จังหวัด: สมุทรสาคร ประเทศ: ไทย

รหัสไปรษณีย์:

โทรศัพท์: 4563251 แฟกซ์: 4566651

Add Previous Next Search Delete Undo Exit

Form View

รูปที่ ข.9 แสดงรายละเอียดการบันทึกข้อมูลสถานที่หรือโรงงาน

COSTING SYSTEM - [Section]

File Edit View Format Records Help

บันทึก

1:12:37 PM

บริษัท แกลโมฮอนแห่ง จำกัด

รหัสแผนก: PR1

แผนก: PREPARE 1

ลำดับการบันทึก: 10

หน้าที่: เตรียมผลไม้มที่มีเปลือก

ลักษณะ: P (P-แบบบันทึก, S-แบบบริการ)

Add Previous Next Search Delete Undo Exit

Form View

CAPS NUM

รูปที่ ข.10 แสดงรายละเอียดการบันทึกข้อมูลแผนก

ผลิตภัณฑ์

1:13:44 PM

บริษัท แผลไม่ยอนแท่ง จำกัด

รหัส: RM030001

ชนิด: 3

สินค้า: PA

รายละเอียด: สับปะรด

ราคา: 0 สับกลุ่มต่อหน่วย: 2.50

หน่วยวัด: KGS ต้นทุนมาตรฐาน: 2.00

ปริมาณคงเหลือ: 90

Form View CAPS NUM

รูปที่ ข.11 แสดงรายละเอียดการบันทึกข้อมูลผลิตภัณฑ์และวัตถุดิบ

COSTING SYSTEM - [Expense]

File Edit View Format Records Help

ค่าใช้จ่ย 9:39:42 PM

บริษัท แอลไม้อบแห้ง จำกัด

รหัส: 1

ค่าใช้จ่ย: Electricity

Add Previous Next Search Delete Undo Exit

Form View NUM

รูปที่ ข.12 แสดงรายละเอียดการบันทึกข้อมูลค่าใช้จ่าย

COSTING SYSTEM - [Factor]

File Edit View Format Records Help

เบ็ดเตล็ดปิ่นส่วน 3:42:39 PM

บริษัท นลไอคอนแห่ง จำกัด

รหัสเกณฑ์: Hrs

เกณฑ์ปิ่นส่วน: Man hours

หน่วยวัด: Hrs

Add Previous Next Search Delete Undn Exit

Form View NUM

รูปที่ ข.13 แสดงรายละเอียดการบันทึกข้อมูลเกณฑ์การปิ่นส่วน

COSTING SYSTEM - [QryActExpFac]

File Edit View Format Records Help

การเลือกเกณฑ์ปันส่วน 3:40:37 PM

บริษัท ผลไม้ขอนแก่น จำกัด

รหัสคำสั่งรับ: *

รหัสแผนก: *

รหัสเกณฑ์ปันส่วน: *

หน่วยวัด:

Form View: NUM

รูปที่ ข.14 แสดงรายละเอียดการบันทึกข้อมูลการเลือกเกณฑ์การปันส่วน

COSTING SYSTEM - [Product Structure]

File Edit View Format Records Help

จุดรวมยอดรวม 1:14:59 PM

บริษัท: 99999 บริษัท แอลไมคอนเทจ จำกัด สถานที่: 99 Dummy Loc

ประเภท: PR1 * PREPARE 1

รหัสผลิตภัณฑ์: PA010001 * PAS 1.3mm หน่วยวัด: KGS

จำนวนตัวโมง: 0.035 อัตราค่าแรง: 24.00 อัตราค่าใช้จ่าย: 20.00

รหัสวัตถุดิบ	วัตถุดิบ	จำนวน	หน่วยวัด	ราคา	จำนวนเงิน
▶ RM030001	* PA	2	KGS	2.00	4.00
*	*				

Record: 1 of 1

Add Previous Next Search Delete Undo Product End

Form View: FLTR CAPS NUM

รูปที่ ข.15 แสดงรายละเอียดการบันทึกข้อมูลโครงสร้างผลิตภัณฑ์และต้นทุนมาตรฐาน

COSTING SYSTEM - [QryBdgOHTran]

File Edit View Format Records Help

ปี: 1995 1:16:51 PM

บริษัท: 99999 บริษัท สกลโกลบอลแองจิสต์ สถานที่: 99 Dummy Loc.

ระดับผลิตภัณฑ์: 2 * ปกติ แผนก: PR1 * PREPARE 1

ปริมาณ: 180000 บ.ม. การผลิต: 10000

รหัส	คำอธิบาย	ค่าใช้จ่ายคงที่	ค่าใช้จ่ายผันแปร
01	* ค่าไฟฟ้า		20,000.00
02	* ค่าเช่า		10,000.00
03	* ค่าเสื่อมราคา	50,000.00	
04	* เงินค้ำประกัน(ค่าขนส่ง)	50,000.00	
06	* ค่าแรงจูงใจพนักงาน		20,000.00

Record 1 of 7

ค่าใช้จ่ายคงที่	ค่าใช้จ่ายผันแปร	ค่าใช้จ่ายรวม	อัตราค่าใช้จ่าย
120,000.00	80,000.00	200,000.00	20.00

Form View FLTR CAPS NUM

รูปที่ ข.16 แสดงรายละเอียดการบันทึกข้อมูลงบประมาณค่าใช้จ่ายการผลิตประจำปี

COSTING SYSTEM - [DryCostTran]

File Edit View Format Records Help

ปี: 1995
เดือน: 1

ข้อมูลการผลิต

บริษัท: 99999 บริษัท ผลิตโยนแห้ง จำกัด สาขา: 99 Dummy Loc.

Page 1 of 2

แผน: PR1 PRSPARE 1 LotNo: 99999 หน่วยขายเกิด: 15000 KGS
ผลิตภัณฑ์: PA010002 PAX 13mm ผลิตภัณฑ์: 5000 น้ำหนักเพิ่ม: 0
จำนวนข.น.: 210 EIL Rate: 23.81 ค่าแรง: 4,620.00 ค่าใช้จ่า: 4,200.00

LotNo	รหัสวัตถุดิบ	ชนิด	ชื่อวัตถุดิบ	จำนวน	ราคา	จำนวนเงิน	% วัตถุดิบ
▶ 99999	RM030001	3	PA	15000 KGS	2.50	37,500.00	100.00%
* 99999							100.00%

Record 1 of 1

Add Previous Next Search Delete Undo Product Next Page Exit

Form View FLTR CAPS NUM

รูปที่ ข.17 แสดงรายละเอียดการบันทึกข้อมูลการผลิต (หน้าจอที่ 1)

COSTING SYSTEM - [OryCostTran]

File Edit View Format Records Help

ปี: 1995
เดือน: 1

ข้อมูลการผลิต

บริษัท: 99999 บริษัท มอโนโอบนแห่ง จำกัด สถานที่: 99 Dummy Loc.

Page 2 of 2

หมวดหมู่ค่า:	<input type="text" value="8000"/>	โลคำนวณ (%):	<input type="text" value="50.00%"/>	คำนวณเทียบเท่า:	<input type="text" value="1500"/>
		โลค่าใช้จริง (%):	<input type="text" value="50.00%"/>	ค่าใช้จริงเทียบเท่า:	<input type="text" value="1500"/>
% ทวนเสียปกติ:	<input type="text" value="0.00%"/>	ทวนเสียปกติ:	<input type="text" value="5000"/>		
		ทวนเสียเกินปกติ:	<input type="text" value="2000"/>		

Form View FLTR CAPS NUM

รูปที่ ข.17 แสดงรายละเอียดการบันทึกข้อมูลการผลิต (หน้าจอที่ 2)

COSTING SYSTEM - [QryActFacUse]

File Edit View Format Records Help

ปี: 1995
เดือน: 1

1:20:09 PM

แก้ไขข้อมูลต้นทุนส่วน

บริษัท: 39999 บริษัท ผลไม้ลอยแก้ว จำกัด สาขา: 99 Dummy Loc.

เลขต้นทุนส่วน: hrs * ชั่วโมงแรงงาน

รหัสแผน: PR1 * PREPARE 1

จำนวน: 560 ชม

Add Previous Next Search Delete Undo [Exit]

Form View FLTR CAPS NUM

รูปที่ ข.18 แสดงรายละเอียดการบันทึกข้อมูลการใช้เกณฑ์ต้นทุน

COSTING SYSTEM - [DLTran]

File Edit View Format Records Help

ปี: 1995
เดือน: 1

1:20:50 PM

ค่าแรงงาน

บริษัท: 99999 บริษัท นลไมล์เบเกอร์ จำกัด สถานที่: 99 Dummy Loc

แผนก: PR1 PREPARE 1

จำนวนเงิน: 12,320.00

Add Previous Next Search Delete Undo

Exit

Form View FLTR CAPS NUM

รูปที่ ข.19 แสดงรายละเอียดการบันทึกข้อมูลค่าแรงงาน

COSTING SYSTEM - [ExpTran]

File Edit View Format Records Help

ปี: 1995
เดือน: 1
บริษัท: 99999

รายการค่าใช้จ่าย

1:21:38 PM

สถานะ: 99 Dummy Loc.

รหัสแผน: ALL

รหัสค่าใช้จ่าย: 01

จำนวนเงิน:

Form View FLTR CAPS NUM

รูปที่ ข.20 แสดงรายละเอียดการบันทึกข้อมูลค่าใช้จ่ายประจำเดือน

Microsoft Access - [CPM]

File Edit View Format Records Help

12:16:31 AM

บันทึกประวัติ

รหัสระบบ: COST

รหัสต้นประวัติ: BDGOHCAP ความหมาย: กำหนดระดับการผิด

รหัสตัวแปร: 01

ชื่อตัวแปร: 2

สถานะ: A

โดย:

เวลาแก้ไข: 22/04/1996 12:16:26 AM

Add Previous Next Search Delete Undo Exit

Form View

CAPS NUM

รูปที่ ข.21 แสดงรายละเอียดการบันทึกตัวแปรระบบ

ภาคผนวก ค.

ตัวอย่างรายงานของระบบต้นทุนการผลิต

บริษัท ผลไม้บ่มแห้ง จำกัด

รายละเอียดบริษัท

run date 23/04/1996 4:16:30 PM

รหัส	บริษัท	ที่อยู่	จังหวัด	ประเทศ	รหัสไปรษณีย์	เลขที่ภาษี	โทรศัพท์	แฟกซ์
99999	บริษัท ผลไม้บ่มแห้ง	55/6 สุขุมวิท 63 คลองตัน คลองเตย	กรุงเทพ	ไทย	10110	235654984	3914563-5	3914564

*** End of Report **

รูปที่ ค.1 ตัวอย่างรายงานบริษัท

บริษัท ผลไม้อบแห้ง จำกัด

run date 23/04/1996 4:17:31 PM

สถานที่

รหัส	สถานที่	ที่อยู่	จังหวัด	ประเทศ	รหัสไปรษณีย์	โทรศัพท์	แฟกซ์
99	Dummy Loc.	126 มหาชัย อ.มหาชัย	สมุทรสาคร	ไทย		4568981	4569988

*** End of Report **

รูปที่ ค.2 ตัวอย่างรายงานสถานที่

บริษัท ผลิตไม้อบแห้ง จำกัด

run date 23/04/1996 2:52:58 PM

แผนก

รหัส	แผนก	ลำดับ	หน้าที่	ประเภท
ALL	All Section	0	General Section - ALL	P
Admin	Plant Administrative	1	บริการทั่วไป	S
PU	Public Utility	2	Public Utility Service	S
PR1	PREPARE 1	10	เตรียมผลไม้ที่มีเปลือก	P
PR2	PREPARE 2	20	เตรียมเนื้อผลไม้	P
BR	BRINING	30	แช่ผลไม้	P
DIP	DIPPING	40	ต้มและเชื่อม	P
DR1	DRY 1	50	อบแห้ง 1	P
CUT	CUTTING	60	หั่นตามขนาด	P
DR2	DRY 2	70	อบแห้ง 2	P
PACK	PACKAGING	80	เข้าที่บ่อ	P

*** End of Report **

รูปที่ ค.3 ตัวอย่างรายงานแผนก

บริษัท ผลไม้อบแห้ง จำกัด

รายงานผลิตภัณฑ์

Run Date 23/04/1996 3:04:41 PM

รหัส	ผลิตภัณฑ์	รายละเอียด	ปริมาณ	ราคา	ต้นทุนจริง	ต้นทุนมาตรฐาน
PA070033	PAT 1/6		0 KGS	0.00	12.15	11.00
Type 3	Raw Material (Fruit)					
RM030001	PA	สับปรอด	90 KGS	0.00	2.50	2.00
RM030002	MG	มะม่วง	0 KGS	0.00	2.00	1.50
RM030003	PY	มะละกอ	0 KGS	0.00	2.00	2.00
Type 4	Raw Material (Other)					
RM040001	น้ำตาล		40 KGS	0.00	1.00	2.00
RM040002	น้ำตาลทรายขาว		0 KGS	0.00	0.50	0.50
RM040003	SO2	ซัลเฟอร์ไดออกไซด์	40 KGS	0.00	3.00	2.00
RM040004	Cacl2		0 KGS	0.00	0.25	0.30
RM040005	สารปรุงรสมะม่วง		0 KGS	0.00	0.50	0.50
RM040006	CARBON		0 KGS	0.00	0.80	0.60
RM040007	CELITE	ซีตริก แอซิก	0 KGS	0.00	2.00	2.00
RM040011	กรดเกลือ	กรดเกลือ (กรดไฮโดรคลอริก)	0 KGS	0.00	1.50	1.00
RM040015	โซดาไฟน้ำ	โซดาไฟน้ำ (โซเดียมไฮไดรอกไซด์)	0 KGS	0.00	0.40	0.40

บริษัท ผลิตไม้ออบแห้ง จำกัด

run date 23/04/1996 3:08:54 PM

เกณฑ์เป็นส่วน

รหัส	เกณฑ์เป็นส่วน	หน่วยวัด
Area	จำนวนพื้นที่	M
Hrs	ชั่วโมงแรงงาน	Hrs
ManNo	จำนวนคนงาน	Hrs
Mch	จำนวนเครื่องจักร	Mch
MchHr	ชั่วโมงเครื่องจักร	Hrs
Qty	ปริมาณผลผลิต	Kgs

*** End of Report **

รูปที่ ก.6 ตัวอย่างรายงานเกณฑ์เป็นส่วน

บริษัท ผลิตแม่อบแห้ง จำกัด

Run date : 23/04/1996 3:10:07 PM

การเลือกใช้เกณฑ์เป็นส่วน

รหัสค่าใช้จ่าย	ค่าใช้จ่าย	รหัสแผนก	แผนก	รหัสเกณฑ์	เกณฑ์เป็นส่วน	หน่วยวัด
01	ค่าไฟฟ้า	ALL	All Section	Qty	ปริมาณผลผลิต	Kgs
02	ค่าน้ำ	PU	Public Utility	Mch	จำนวนเครื่องจักร	Mch
		Admin	Plant Administrative	Hrs	ชั่วโมงแรงงาน	Hrs
03	ค่าเสื่อมราคา	ALL	All Section	Hrs	ชั่วโมงแรงงาน	Hrs
		PU	Public Utility	Hrs	ชั่วโมงแรงงาน	Hrs
		Admin	Plant Administrative	Hrs	ชั่วโมงแรงงาน	Hrs
		ALL	All Section	Mch	จำนวนเครื่องจักร	Mch
		ALL	All Section	Hrs	ชั่วโมงแรงงาน	Hrs
04	เงินเดือน(ฝ่ายผลิต)	ALL	All Section	Hrs	ชั่วโมงแรงงาน	Hrs
05	โบนัส(ฝ่ายผลิต)	ALL	All Section	Hrs	ชั่วโมงแรงงาน	Hrs
06	ค่าแรงงานทางอ้อม	ALL	All Section	Hrs	ชั่วโมงแรงงาน	Hrs
07	ค่าล่วงเวลา	ALL	All Section	Hrs	ชั่วโมงแรงงาน	Hrs
08	เงินสมทบประกันสังคม, สำรองเลี้ยงชีพ	BR	BRINING	Qty	ปริมาณผลผลิต	Kgs
09	กองทุนเงินทดแทน	ALL	All Section	Hrs	ชั่วโมงแรงงาน	Hrs
13	วัสดุสิ้นเปลือง	ALL	All Section	Hrs	ชั่วโมงแรงงาน	Hrs
14	วัสดุที่บดห่อ	ALL	All Section	Qty	ปริมาณผลผลิต	Kgs
15	น้ำมันเตา	ALL	All Section	Qty	ปริมาณผลผลิต	Kgs

รูปที่ ค.7 ตัวอย่างรายงานการเลือกใช้เกณฑ์เป็นส่วน

99999 บริษัท ผลิตไม้อบแห้ง จำกัด

รายงานข้อมูลการผลิต

ประจำเดือน 1/1995

สถานที่ : 99 Dummy Loc.

แผนก : PR1 PREPARE 1

LotNo	รหัส	ผลิตภัณฑ์	หน่วยวัด	คงค้าง		รวม	ผลิต เสร็จ หน่วยเพิ่ม	คงค้าง	จำนวน ซ.ม.	เสียปกติ %	เสียปกติ	เสีย เกินปกติ
				ยกมา	เข้าผลิต							
99999	PA010001	PAS 13mm	KGS	0	24000	24000	8000	0	350	0.00%	11000	5000
99999	PA010002	PAX 13mm	KGS	0	15000	15000	5000	0	210	0.00%	5000	2000
ยอดรวม							13000	0	560		16000	7000

รูปที่ ค.8 ตัวอย่างรายงานข้อมูลการผลิตประจำเดือน

99999 บริษัท ผลิตไม้อบแห้ง จำกัด

การใช้เกณฑ์ปีส่วน

ประจำเดือน 1995/1

สถานที่ 99 Dummy Loc.

รหัสเกณฑ์	เกณฑ์ปีส่วน	Admin	PU	PR1	PR2	BR	DIP	DR1	CUT	DR2	PACK
hrs	ชั่วโมงแรงงาน	909.00		560.00		30.00	137.00	52.00	45.00	21.00	64.00
		1.00		0.62		0.03	0.15	0.06	0.05	0.02	0.07
Mch	จำนวนเครื่องจักร	11.00		3.00		6.00	2.00				
		1.00		0.27		0.55	0.18				
Qty	ปริมาณผลผลิต	62,330.00		13,000.00		14,400.00	16,300.00	7,500.00	2,300.00	2,300.00	6,530.00
		1.00		0.21		0.23	0.26	0.12	0.04	0.04	0.10

*** End of Report **

รูปที่ ค.9 ตัวอย่างรายงานการใช้เกณฑ์ปีส่วน

99999 บริษัท ผลไม้บแห้ง จำกัด

23/04/1996 3:15:30 PM

อัตราค่าแรงงานประจำแผนก

สถานที่ 99 Dummy Loc. ประจำเดือน 1/1995

รหัส	แผนก	ค่าแรงงาน	Hrs	อัตราค่าแรงงาน
PR1	PREPARE 1	12,320.00	560	22.00
BR	BRINING	630.00	30	21.00
DIP	DIPPING	2,740.00	137	20.00
DR1	DRY 1	832.00	52	16.00
CUT	CUTTING	900.00	45	20.00
DR2	DRY 2	588.00	21	28.00
PACK	PACKAGING	1,920.00	64	30.00

** หมายถึง ** กิจกรรมของแผนกใช้ปัจจัยการผลิต Hrs เป็นเกณฑ์

*** End of Report **

1

รูปที่ ค.10 ตัวอย่างรายงานอัตราค่าแรง

99999 บริษัท ผลไม้อบแห้ง จำกัด

รายการค่าใช้จ่าย

ประจำเดือน 1995/1

สถานี # 99 Dummy Loc.

Run Date : 23/04/1996 3:16:29 PM

รหัส	ค่าใช้จ่าย	ALL	Admin	PU	PR1	PR2	BR	DIP	DR1	CUT	DR2	PACK
01	ค่าไฟฟ้า	10,000.00		1,000.00								
02	ค่าน้ำ	6,000.00										
03	ค่าเสื่อมราคา		2,000.00		500.00			800.00				
06	ค่าแรงงานพาหนะ	8,000.00										
23	ค่าเช่าโกดังสินค้า	5,000.00										
25	ค่าใช้จ่ายค่านักวิจัย							2,000.00				
28	ค่าซ่อมบำรุงเครื่องจักร	8,000.00										

*** End of Report **

99999 บริษัท ผลไม้บแห้ง จำกัด

การปันส่วนค่าใช้จ่ายทั่วไป

ประจำเดือน 1995/1

สถานี: 99 Dummy Loc.

รหัส	ค่าใช้จ่าย	ALL	เกณฑ์		Admin	PU	PR1	PR2	BR	DIP	DR1	CUT	DR2	PACK
			ปันส่วน	Qty										
01	ค่าไฟฟ้า	10,000.00	Qty				2,085.67		2,310.28	2,615.11	1,203.27	369.00	369.00	1,047.65
02	ค่าน้ำ	6,000.00	Hrs				3,696.37		198.02	904.29	343.23	297.03	138.61	422.44
06	ค่าแรงงานทางอ้อม	8,000.00	Hrs				4,928.49		264.03	1,205.72	457.65	396.04	184.82	563.26
23	ค่าเช่าโกดังสินค้า	5,000.00	Qty				1,042.84		1,155.14	1,307.56	601.64	184.50	184.50	523.82
28	ค่าซ่อมบำรุงเครื่อง	8,000.00	Mch				2,181.82		4,363.64	1,454.55				

*** End of Report **

รูปที่ ค.12 ตัวอย่างรายงานการปันส่วนค่าใช้จ่ายทั่วไป

99999 บริษัท ผลิตไม้ออบแห้ง จำกัด

การปันส่วนค่าใช้จ่ายแผนกบริการ

ประจำเดือน 1995/1

สถานที่ : 99 Dummy Loc.

รหัส	ค่าใช้จ่าย	จากแผนก.	จำนวนเงิน	ปัจจัย	PR1	PR2	BR	DIP	DR1	CUT	DR2	PACK
01	ค่าไฟฟ้า	PU	1,000.00	Mch	272.73		545.45	181.82				
03	ค่าเสื่อมราคา	Admin	2,000.00	Hrs	1,232.12		66.01	301.43	114.41	99.01	46.20	140.81

*** End of Report **

I

รูปที่ ค.13 ตัวอย่างรายงานการปันส่วนแผนกบริการ

99999 บริษัท ผลไม้อบแห้ง จำกัด
 ค่าใช้จ่ายการผลิตแผนกผลิตรวม

สถานี : 99 Dummy Loc.
 ประจำเดือน 1995/1

รหัส	ค่าใช้จ่าย	PR1	PR2	BR	DIP	DR1	CUT	DR2	PACK	รวม
01	ค่าไฟฟ้า	2,358.40		2,855.74	2,796.93	1,203.27	369.00	369.00	1,047.65	11,000.00
02	ค่าน้ำ	3,696.37		198.02	904.29	343.23	297.03	138.61	422.44	6,000.00
03	ค่าเสื่อมราคา	1,732.12		66.01	1,101.43	114.41	99.01	46.20	140.81	3,300.00
06	ค่าแรงงานทางอ้อม	4,928.49		264.03	1,205.72	457.65	396.04	184.82	563.26	8,000.00
23	ค่าเช่าโกดังสินค้า	1,042.84		1,155.14	1,307.56	601.64	184.50	184.50	523.82	5,000.00
25	ค่าใช้จ่ายค่านักวิจัย				2,000.00					2,000.00
28	ค่าซ่อมบำรุงเครื่องจักร	2,181.82		4,363.64	1,454.55					8,000.00
ยอดรวมแผนก		15,940.04		8,902.57	10,770.47	2,720.20	1,345.58	923.14	2,697.99	43,300.00
ใช้เกณฑ์ : Hrs		560		30	137	52	45	21	64	
อัตราค่าใช้จ่าย		28.46		296.75	78.62	52.31	29.90	43.96	42.16	

รูปที่ ค.14 ตัวอย่างรายงานค่าใช้จ่ายการผลิตแผนกผลิตรวม

99999 บริษัท ผลไม้อบแห้ง จำกัด
รายงาน สูตรผลิตภัณฑ์ และต้นทุนมาตรฐาน

: 1 หน่วยผลิตภัณฑ์

สถานที่: 99 Dummy Loc. PR1

รหัส	ผลิตภัณฑ์	หน่วยวัด		จำนวน	อัตรา	อัตรา		ค่าใช้จ่าย	ค่าวัสดุ
		ช.ม.	ค่าแรง			ค่าแรงงาน	ค่าใช้จ่าย		
PA010001	PAS 13mm	KGS	0.035	24	0.84	20	0.70	4.00	
	รหัสวัสดุ			จำนวน	หน่วยวัด	ราคา	จำนวนเงิน		
	RM030001 PA			2	KGS	2.00	4.00		
						ต้นทุนรวม	5.54		
PA010002	PAX 13mm	KGS	0.035	24	0.84	20	0.70	4.00	
	รหัสวัสดุ			จำนวน	หน่วยวัด	ราคา	จำนวนเงิน		
	RM030001 PA			2	KGS	2.00	4.00		
						ต้นทุนรวม	5.54		

1

รูปที่ ค.15 ตัวอย่างรายงานต้นทุนมาตรฐาน

99999 บริษัท ผลไม้บแห้ง จำกัด
 รายงานงบประมาณค่าใช้จ่าย
 ประจำปี 1995

สถานที่ : 99 Dummy Loc.
 แผนก : PR1 PREPARE 1

รหัส	ค่าใช้จ่าย	คาดว่างผลิต		ปกติ		พอปฏิบัติได้		อุดมคติ	
		คงที่	ผันแปร	คงที่	ผันแปร	คงที่	ผันแปร	คงที่	ผันแปร
01	ค่าไฟฟ้า		18,000.00		20,000.00				
02	ค่าน้ำ		8,000.00		10,000.00				
03	ค่าเสื่อมราคา	50,000.00		50,000.00					
04	เงินเดือน(ฝ่ายผลิต)	50,000.00		50,000.00					
06	ค่าแรงงานทางอ้อม		10,000.00		20,000.00				
13	วัสดุสิ้นเปลือง		7,000.00	0.00	10,000.00				
28	ค่าซ่อมบำรุงเครื่องจักร	20,000.00	10,000.00	20,000.00	20,000.00				
	ยอดรวม :	120,000.00	53,000.00	120,000.00	80,000.00				
	ค่าใช้จ่ายรวม	173,000.00		200,000.00					
	ซ.ม. แรงงานทางตรง :	9500		10000					
	อัตราค่าใช้จ่ายจัดสรร :	18.21		20.00					
	อัตราค่าใช้จ่ายคงที่ต่อเดือน (/12) :	10,000.00		10,000.00					
	อัตราค่าใช้จ่ายผันแปร :	5.58		8.00					
	ปริมาณผลิต :	14000		180000					

รูปที่ ค.16 ตัวอย่างรายงานงบประมาณค่าใช้จ่าย

99999 บริษัท ผลิตไม้ออบแห้ง จำกัด
อัตราค่าใช้จ่ายการผลิตจัดสรรประจำแผนก

สถานที่ : 99 Dummy Loc.

ประจำปี 1995

รหัส	แผนก	ระดับการผลิต		งบประมาณ	
		งบประมาณค่าใช้จ่าย	ช.ม.แรงงาน	อัตราจัดสรร	ค่าใช้จ่ายคงที่ อัตราผันแปร
PR1	PREPARE 1	200,000.00	10000	20.00	10,000.00 8.00
BR	BRINING	120,000.00	1000	120.00	4,166.67 70.00
DIP	DIPPING	120,000.00	1500	80.00	4,000.00 48.00
DR1	DRY 1	60,000.00	2000	30.00	833.33 25.00
CUT	CUTTING	26,000.00	1500	17.33	416.67 14.00
DR2	DRY 2	16,800.00	1000	16.80	833.33 6.80
PACK	PACKAGING	84,500.00	8000	10.56	1,333.33 8.56

*** End of Report **

99999 บริษัท ผลไม้อบแห้ง จำกัด
รายงานปริมาณการผลิต

Run Date : 23/04/1996 3:37:37 PM

สถานที่: 99 Dummy Loc.
 แผนก: PR1 PREPARE 1

ประจำเดือน 1/1995

Lot No	รหัส ผลิตภัณฑ์	ระหว่างทำ ยกมา	หน่วยวัด	ระหว่างทำ เข้ามา	รวม	ผลิต เสร็จ	หน่วย เพิ่ม	ระหว่างทำ	เสียหาย %	เสียหาย ปกติ	เสียหาย ปกติ
99999	PA010001 PAS 13mm	0	KGS	24000	24000	8000	0	0	0.00%	11000	5000
	รหัสวัตถุดิบ		วัตถุดิบ	(%สำเร็จ)	ผลิตเสร็จ	หน่วยเสีย	ระหว่างทำ	หน่วยเทียบเท่า			รวม
	RM03000 PA		ค่าแรง	100.00%	8000	5000	0	0			13000
			ค่าใช้จ่าย	100.00%	8000	5000	0	0			13000
99999	PA010002 PAX 13mm	0	KGS	15000	15000	5000	0	3000	0.00%	5000	2000
	รหัสวัตถุดิบ		วัตถุดิบ	(%สำเร็จ)	ผลิตเสร็จ	หน่วยเสีย	ระหว่างทำ	หน่วยเทียบเท่า			รวม
	RM03000 PA		ค่าแรง	100.00%	5000	2000	3000	3000			10000
			ค่าใช้จ่าย	50.00%	5000	2000	3000	1500			8500
				50.00%	5000	2000	3000	1500			8500

I

รูปที่ ค.18 ตัวอย่างรายงานปริมาณการผลิต

99999 บริษัท ผลไม้บแห้ง จำกัด

สถานที่: 99 Dummy Loc.

รายงานการคำนวณต้นทุน

แผนก: PR1 PREPARE 1

ประจำเดือน 1/1995

Lot No	รหัส	ผลิตภัณฑ์	หน่วยวัด	ระหว่างทำ ยกมา	เข้าผลิต	รวม	ผลิต เสร็จ	หน่วย เพิ่ม	ระหว่างทำ	เสียปกติ %	เสียปกติ ปกติ
99999	PA010001	PAS 13mm	KGS		24000	24000	8000	0	0	0.00%	11000 5000
	รหัสวัตถุดิบ	วัตถุดิบ	งานต้นงวดยกมา	ต้นทุนงานปัจจุบัน		รวม		หน่วยเทียบเท่า	ต้นทุนต่อหน่วย		
	RM03000 PA			60,000.00		60,000.00		13000	4.615385		
	ค่าแรง			7,700.00		7,700.00		13000	0.592308		
	ค่าใช้จ่าย			7,000.00		7,000.00		13000	0.538462		
								ต้นทุนรวมต่อหน่วย	5.746154		
99999	PA010002	PAX 13mm	KGS		15000	15000	5000	0	3000	0.00%	5000 2000
	รหัสวัตถุดิบ	วัตถุดิบ	งานต้นงวดยกมา	ต้นทุนงานปัจจุบัน		รวม		หน่วยเทียบเท่า	ต้นทุนต่อหน่วย		
	RM03000 PA			37,500.00		37,500.00		10000	3.750000		
	ค่าแรง			4,620.00		4,620.00		8500	0.543529		
	ค่าใช้จ่าย			4,200.00		4,200.00		8500	0.494118		
								ต้นทุนรวมต่อหน่วย	4.787647		

รูปที่ ค.19 ตัวอย่างรายงานการคำนวณต้นทุน

99999 บริษัท ผลิตไม้ออบแห้ง จำกัด

ต้นทุนผลิตภัณฑ์

ประจำเดือน 1/1995

สถานที่: 99 Dummy Loc.

แผนก: PR1 PREPARE 1

LotNo	รหัส	ผลิตภัณฑ์	จำนวน	วัตถุดิบ		ค่าแรงงาน		ค่าใช้จ่ายการผลิต		ต้นทุนรวม		
				@	จำนวนเงิน	@	จำนวนเงิน	@	จำนวนเงิน	ต่อหน่วย	จำนวนเงิน	
99999	PA010001	PAS 13mm	8000	KGS	4.62	36,923.08	0.59	4,738.46	0.54	4,307.69	5.75	45,969.23
99999	PA010002	PAX 13mm	5000	KGS	3.75	18,750.00	0.54	2,717.65	0.49	2,470.59	4.79	23,938.24
		ยอดรวม				55,673.08		7,456.11		6,778.28		69,907.47

รูปที่ ค.20 ตัวอย่างรายงานต้นทุนผลิตภัณฑ์

99999 บริษัท ผลไม้บอบแห้ง จำกัด
งานระหว่างทำ

สถานที่: 99 Dummy Loc.
แผนก: PR1 PREPARE 1

สินค้า	งาน ระหว่างทำ	วัตถุดิบ	วัตถุดิบ			ค่าแรงงาน			ค่าใช้จ่ายการผลิต					
			RM %	RM Equ.	@ จำนวนเงิน	DL %	DL Equ.	@ จำนวนเงิน	OH %	OH Equ.	@ จำนวนเงิน			
			100.00%	3000	3.75	11,250.00	50.00%	1500	0.54	815.29	50.00%	1500	0.49	741.18
					ยอดรวม	11,250.00				815.29				741.18

PAX 13mm

3000

PA

รูปที่ ค.21 ตัวอย่างรายงานต้นทุนงานระหว่างทำ

99999 บริษัท ผลไม้อบแห้ง จำกัด

รายงานการใช้วัตถุดิบ

ประจำเดือน 1/1995

สถานที่ : 99 Dummy Loc.

แผนก : PR1 PREPARE 1

รหัส	สินค้า	คงค้าง		ผลิต เสร็จ	หน่วยเพิ่ม	คงค้าง	เสียปกติ		เสียเกิน ปกติ	
		ยกมา	เข้าผลิต				รวม	%		เสียปกติ
PA010001	PAS 13mm รหัสวัตถุดิบ	KGS 0	24000	24000	8000	0	0	0.00%	11000	5000
	RM030001 PA	ปริมาณ	หน่วยวัด	ราคา	ราคา	จำนวนเงิน	(% การใส่)			
		24000	KGS	2.50		60,000.00	100.00%			
PA010002	PAX 13mm รหัสวัตถุดิบ	KGS 0	15000	15000	5000	0	3000	0.00%	5000	2000
	RM030001 PA	ปริมาณ	หน่วยวัด	ราคา	ราคา	จำนวนเงิน	(% การใส่)			
		15000	KGS	2.50		37,500.00	100.00%			
	ยอดรวม					97,500.00				

รูปที่ ค.22 ตัวอย่างรายงานการใช้วัตถุดิบ

99999 บริษัท ผลไม้บอบแห้ง จำกัด
รายงานสรุปรายงานวัตถุดิบประจำแผนก

ประจำเดือน 1/1995

สถานี : 99 Dummy Loc.

รหัส	วัตถุดิบ	จำนวน	จำนวนเงิน
แผนก : PR1 PREPARE 1			
RM030001	PA	39000 KGS	97,500.00
	ยอดรวม		97,500.00
แผนก : BR BRINING			
RM040003	SO2	2300 KGS	6,900.00
	ยอดรวม		6,900.00
แผนก : DIP DIPPING			
RM040018	สารปรุงรสสับปะรด	350 KGS	525.00
RM040001	น้ำตาล	1700 KGS	1,700.00
	ยอดรวม		2,225.00

/

รูปที่ ค.23 ตัวอย่างรายงานสรุปรายงานวัตถุดิบ

99999 บริษัท ผลิตไม้อบแห้ง จำกัด

สถานที่ : 99 Dummy Loc.

รายงานค่าใช้จ่ายแปรสภาพ

แผนก : PR1 PREPARE 1

ประจำเดือน 1/1995

รหัส	ผลิตภัณฑ์	ผลิตเสร็จ	คงค้าง	จำนวน		Eff. Rate	อัตรา	ค่าแรงงาน	%แรงงาน	อัตรา		%ค่าใช้จ่าย
				ช.ม. ผลิต	อัตรา					ค่าใช้จ่าย	ค่าใช้จ่าย	
PA010001	PAS 13mm	8000 KGS	0	350	22.8571	22	7,700.00	100.00%	20	7,000.00	100.00%	
PA010002	PAX 13mm	5000 KGS	3000	210	23.8095	22	4,620.00	50.00%	20	4,200.00	50.00%	
		ยอดรวม		560			12,320.00			11,200.00		

รูปที่ ค.24 ตัวอย่างรายต้นทุนแปรสภาพ (ค่าแรง และ ค่าใช้จ่ายการผลิต)

99999 บริษัท ผลไม้อบแห้ง จำกัด

ต้นทุนสินค้าเสียเกินปกติ

ประจำเดือน 1/1995

สถานที่: 99 Dummy Loc.

แผนก: PR1 PREPARE 1

Lot.#	รหัส	ผลิตภัณฑ์	จำนวน	วัตถุประสงค์		ค่าแรงงาน		ค่าใช้จ่ายการผลิต		ต้นทุนรวม	
				@	จำนวนเงิน	@	จำนวนเงิน	@	จำนวนเงิน	ต่อหน่วย	จำนวนเงิน
99999	PA010001	PAS 13mm	5000 KGS	4.62	23,076.92	0.59	2,961.54	0.54	2,692.31	5.75	28,730.77
99999	PA010002	PAX 13mm	2000 KGS	3.75	7,500.00	0.54	1,087.06	0.49	988.24	4.79	9,575.29
ยอดรวม					30,576.92		4,048.60		3,680.54		38,306.06

99999 บริษัท ผลไม้อบแห้ง จำกัด

รายงานผลต่างต้นทุนวัตถุดิบ

ประจำเดือน 1/1995

สถานที่: 99 Dummy Loc.

แผนก: PR1 PREPARE 1

ผลิตภัณฑ์	จำนวน (หน่วยเทียบเท่า)	ต้นทุนวัตถุดิบมาตรฐาน		ต้นทุนวัตถุดิบจริง		ต้นทุนมาตรฐาน วัตถุดิบจริง	ต้นทุนจริงตาม ราคามาตรฐาน	ต้นทุน
		จำนวน	อัตรา	จำนวน	อัตรา			
PAS 13mm	13000 PA	26000	2.00	24000	2.50	52,000.00	48,000.00	60,000.00
				ผลต่างปริมาณวัตถุดิบ (Quantity Variance)		4,000.00	(นำพอใจ)	
				ผลต่างราคาวัตถุดิบ (Price Variance)		-12,000.00	(ไม่นำพอใจ)	
				ผลต่างต้นทุนวัตถุดิบ (Material Variance)		-8,000.00	(ไม่นำพอใจ)	
PAX 13mm	10000 PA	20000	2.00	15000	2.50	40,000.00	30,000.00	37,500.00
				ผลต่างปริมาณวัตถุดิบ (Quantity Variance)		10,000.00	(นำพอใจ)	
				ผลต่างราคาวัตถุดิบ (Price Variance)		-7,500.00	(ไม่นำพอใจ)	
				ผลต่างต้นทุนวัตถุดิบ (Material Variance)		2,500.00	(นำพอใจ)	

99999 บริษัท ผลไม้อบแห้ง จำกัด

สรุปผลต่างต้นทุนวัตถุดิบ

ประจำเดือน 1/1995

สถานที่: 99 Dummy Loc.

แผนก: PR1 PREPARE 1

วัตถุดิบ	ต้นทุนวัตถุดิบมาตรฐาน		ต้นทุนวัตถุดิบจริง		จำนวนจริงตาม ราคามาตรฐาน	ต้นทุน วัตถุดิบจริง
	จำนวน	อัตรา	จำนวน	อัตรา		
PA	46000	2.00	39000	2.50	78,000.00	97,500.00
					92,000.00	
					14,000.00 (นำพอใจ)	
					-19,500.00 (ไม่นำพอใจ)	
					-5,500.00 (ไม่นำพอใจ)	

รูปที่ ค.27 ตัวอย่างรายงานสรุปผลต่างต้นทุนวัตถุดิบ

99999 บริษัท ผลไม้อบแห้ง จำกัด
สรุปผลต่างค่าแรง
ประจำเดือน 1/1995

สถานที่: 99 Dummy Loc.

แผนก	ต้นทุนค่าแรงมาตรฐาน		ต้นทุนค่าแรงจริง		ต้นทุนค่าแรงตาม อัตรามาตรฐาน	ต้นทุน ค่าแรงจริง
	จำนวน ช.ม.	อัตรา	จำนวน ช.ม.	อัตรา		
PR1 PREPARE 1	752.5	24.00	560	22.00	18,060.00	13,440.00
	ผลต่างเวลาที่ใช้ (Labour Time Var.)			4,620.00	(นำพอใจ)	
	ผลต่างอัตราค่าแรง (Labour Rate Var.)			1,120.00	(นำพอใจ)	
	ผลต่างต้นทุนค่าแรง (Labour Variance)			5,740.00	(นำพอใจ)	
BR BRINING	28.8	24.00	30	21.00	691.20	720.00
	ผลต่างเวลาที่ใช้ (Labour Time Var.)			-28.80	(ไม่นำพอใจ)	
	ผลต่างอัตราค่าแรง (Labour Rate Var.)			90.00	(นำพอใจ)	
	ผลต่างต้นทุนค่าแรง (Labour Variance)			61.20	(นำพอใจ)	
DIP DIPPING	176.5	22.00	137	20.00	3,883.00	3,014.00
	ผลต่างเวลาที่ใช้ (Labour Time Var.)			869.00	(นำพอใจ)	
	ผลต่างอัตราค่าแรง (Labour Rate Var.)			274.00	(นำพอใจ)	
	ผลต่างต้นทุนค่าแรง (Labour Variance)			1,143.00	(นำพอใจ)	

รูปที่ ค.29 ตัวอย่างรายงานสรุปผลต่างค่าแรง

99999 บริษัท ผลไม้บแห้ง จำกัด
ผลต่างค่าใช้จ่ายการผลิตประจำแผนก

สถานี: 99 Dummy Loc.

ประจำเดือน 1/1995

รหัสแผนก	แผนก	ช.ม. แรงงาน	ค่าใช้จ่ายงบประมาณ	ค่าใช้จ่ายจริง	ค่าใช้จ่ายจัดสรร
PR1	PREPARE 1	560	14,480.00	15,940.04	11,200.00
	ผลต่างค่าใช้จ่ายการผลิตรวม		-4,740.04	(ไม่นำพอใจ)	
	ผลต่างงบประมาณ		-1,460.04	(ไม่นำพอใจ)	
	ผลต่างปริมาณผลิต		-3,280.00	(ไม่นำพอใจ)	
BR	BRINING	30	6,266.67	8,902.57	3,600.00
	ผลต่างค่าใช้จ่ายการผลิตรวม		-5,302.57	(ไม่นำพอใจ)	
	ผลต่างงบประมาณ		-2,635.90	(ไม่นำพอใจ)	
	ผลต่างปริมาณผลิต		-2,666.67	(ไม่นำพอใจ)	
DIP	DIPPING	137	10,576.00	10,770.47	10,960.00
	ผลต่างค่าใช้จ่ายการผลิตรวม		189.53	(นำพอใจ)	
	ผลต่างงบประมาณ		-194.47	(ไม่นำพอใจ)	
	ผลต่างปริมาณผลิต		384.00	(นำพอใจ)	

รูปที่ ค.30 ตัวอย่างรายงานผลต่างค่าใช้จ่าย

ประวัติผู้เขียน

นายวีระชัย จันจงเจริญชัย เกิดวันที่ 15 มิถุนายน พ.ศ. 2508 ที่กรุงเทพมหานคร สำเร็จการศึกษาปริญญาตรีบริหารธุรกิจ สาขาคอมพิวเตอร์ คณะบริหารธุรกิจ มหาวิทยาลัยอัสสัมชัญบริหารธุรกิจ ในปีการศึกษา 2532 และเข้าศึกษาต่อในหลักสูตรวิทยาศาสตรมหาบัณฑิต สาขาวิทยาศาสตร์คอมพิวเตอร์ คณะวิศวกรรมศาสตร์ จุฬาลงกรณ์มหาวิทยาลัย ในปีการศึกษา 2535



26 มีนาคม 2539