

รายการอ้างอิง

ภาษาไทย

กชกร บุญรุ่ง. แนวทางการพัฒนาพื้นที่ปล่อยว่างบริเวณชานเมืองกรุงเทพมหานคร : กรณีศึกษาเขตบึงกุ่ม. วิทยานิพนธ์ปริญญาโทมหาบัณฑิต ภาควิชาการวางแผนภาคและเมือง บัณฑิตวิทยาลัย จุฬาลงกรณ์มหาวิทยาลัย, 2540.

กรุงเทพมหานคร, สำนักผังเมือง. พื้นที่การใช้ประโยชน์ที่ดินตามที่ได้จำแนกประเภทและที่โล่งทำยกกฎกระทรวง ฉบับที่ 414 (พ.ศ. 2542). กรุงเทพฯ : สำนักผังเมือง กรุงเทพมหานคร, 2542.

กรุงเทพมหานคร, สำนักผังเมือง. เอกสารประกอบการสัมมนาเรื่อง ผังเมืองรวมฉบับใหม่กับการบริหารพัฒนากรุงเทพมหานครในศตวรรษที่ 21. กรุงเทพฯ : สำนักผังเมือง กรุงเทพมหานคร, 2542.

ครรชิต หอวิวัฒน์. หัวหน้าฝ่ายมาตรการ สำนักผังเมือง กรุงเทพมหานคร. สัมภาษณ์, 12 มกราคม 2543.

จารุวรรณ ลิ้มปเสนีย์. เอกสารประกอบการสอนวิชาการบริหารชุมชนเมืองและภาค. กรุงเทพฯ : ภาควิชาการวางแผนภาคและเมือง คณะสถาปัตยกรรมศาสตร์ จุฬาลงกรณ์มหาวิทยาลัย, 2531.

จุฬาลงกรณ์มหาวิทยาลัย, คณะสถาปัตยกรรมศาสตร์, ภาควิชาการวางแผนภาคและเมือง. รายงานฉบับสมบูรณ์ โครงการจัดทำแผนพัฒนาแขวงกรุงเทพมหานคร เขตบางขุนเทียน. กรุงเทพฯ : ภาควิชาการวางแผนภาคและเมือง คณะสถาปัตยกรรมศาสตร์ จุฬาลงกรณ์มหาวิทยาลัย, 2540.

เฉลิม แก้วกังวาล. ทฤษฎีและความรู้ทางด้านผังเมือง. วารสารข่าวสารกรมการผังเมือง 57 (พฤศจิกายน 2535) : 4-6.

เฉลิม แก้วกังวาล. สัมภาษณ์, 20 เมษายน 2544.

ดวงจันทร์ อภาวัชรุทธิ์ เจริญเมือง, ธเนศวร์ เจริญเมือง และ ไพสิฐ พานิชกุล. การผังเมืองของเกียวไตและนารา : บทเรียนสำหรับเชียงใหม่. เชียงใหม่: สถาบันวิจัยสังคม มหาวิทยาลัยเชียงใหม่, 2541.

นพรัตน์ ตาปนานนท์. เอกสารประกอบการสอนวิชากฎหมายและการบริหารผังเมือง. กรุงเทพฯ: คณะสถาปัตยกรรมศาสตร์ จุฬาลงกรณ์มหาวิทยาลัย, 2541.

บุญงาม เขียมศุภวัฒน์. ปัจจัยที่มีผลต่อรูปแบบการขนส่งโดยรถตู้ในเขตกรุงเทพมหานครตอนเหนือ.

วิทยานิพนธ์ปริญญาโทมหาบัณฑิต ภาควิชาการวางแผนภาคและเมือง บัณฑิตวิทยาลัย
จุฬาลงกรณ์มหาวิทยาลัย, 2542.

บุญเยี่ยม เหลาสะอาด. ความสัมพันธ์ระหว่างชุมชนแออัดกับการพัฒนาเมืองในพื้นที่เขตชั้นกลาง

กรุงเทพมหานคร กรณีศึกษาเขตยานนาวา สาทรและคอแหลม. วิทยานิพนธ์ปริญญา
มหาบัณฑิต ภาควิชาการวางแผนภาคและเมือง บัณฑิตวิทยาลัย จุฬาลงกรณ์มหาวิทยาลัย,
2542.

ปริญญา จิตรกรรณนทีกิจ. ปัญหากฎหมายในการปฏิบัติให้เป็นไปตามผังเมืองรวม. วิทยานิพนธ์
ปริญญาโทมหาบัณฑิต มหาวิทยาลัยรามคำแหง, 2537.

ปัญญา สวัสดิ์เสรี. นักพัฒนาชุมชน 6 . สัมภาษณ์, 15 กุมภาพันธ์ 2544.

ผ่านณรงค์ ไชติเวช. การจัดย่าน"มาตรการควบคุมของผังเมืองรวม".วารสารข่าวสารกรมการผังเมือง
30 (เมษายน 2517): 59-60.

ผังเมืองกรุงเทพมหานคร เอกสารประกอบการสอนวิชาผังเมือง. (ม.ป.ท. , ม.ป.ป.).

พงศ์สิทธิ์ ชุมสาย ณ. ออยุธยา. ผู้เชี่ยวชาญด้านการผังเมือง. สัมภาษณ์, 26 กุมภาพันธ์ 2544.

ภาสมา สุทธิพงศ์. การศึกษาเพื่อหารูปแบบที่เหมาะสมในการพัฒนาและอนุรักษ์พื้นที่เกษตรกรรมชาน

เมือง : กรณีศึกษาพื้นที่สีเขียวผังตะวันออกของกรุงเทพมหานคร. วิทยานิพนธ์ปริญญา
มหาบัณฑิต ภาควิชาการวางแผนภาคและเมือง บัณฑิตวิทยาลัย จุฬาลงกรณ์มหาวิทยาลัย,
2536.

ไมตรี เรืองปิ่น. สัมภาษณ์, 18 มกราคม 2543.

รังสรรค์ นันทกาวงศ์. การศึกษาความสามารถในการต้านทานการบุกรุกของพื้นที่เมืองที่มีผลต่อพื้นที่

เกษตรกรรมชานเมือง:กรณีศึกษาเขตหนองแขม กรุงเทพมหานคร. วิทยานิพนธ์ปริญญา
มหาบัณฑิต ภาควิชาการวางแผนภาคและเมือง บัณฑิตวิทยาลัย จุฬาลงกรณ์มหาวิทยาลัย,
2531.

เลิศวิทย์ รังสิรักษ์. อาจารย์ภาควิชาการวางแผนภาคและเมือง สถาบันเทคโนโลยีพระจอมเกล้าเจ้าคุณ
ทหารลาดกระบัง. สัมภาษณ์, 27 กุมภาพันธ์ 2544.

วรรณรินทร์ พัฒนะเอนก. ผังเมืองรวมกับการควบคุมให้เป็นไปตามผัง. วารสารข่าวสารกรมการผัง
เมือง 51 (พฤษภาคม 2531): 11-13.

วีระ ศิริผล. การศึกษาประเภทกิจกรรมในเขตพื้นที่สีเขียวเพื่อการวิเคราะห์ปรับปรุงการใช้ที่ดิน .

วิทยานิพนธ์หลักสูตรปริญญาโทบริหารงานบัณฑิตการวางแผนภาคและเมือง บัณฑิตวิทยาลัย สถาบันเทคโนโลยีพระจอมเกล้าเจ้าคุณทหารลาดกระบัง, 2537.

วีระพงษ์ บุญญาสุนทร. ผู้อำนวยการสำนักกฎหมาย. สัมภาษณ์, 13 กุมภาพันธ์ 2544.

คันสนีย์ ศรีสุกรี. ผู้อำนวยการส่วนผังเมืองที่ 1. สัมภาษณ์, 14 มกราคม 2543.

สมชัย ศรีวิบูลย์. ทฤษฎีและความรู้ทางด้านผังเมือง. วารสารข่าวสารกรมการผังเมือง 73 (กันยายน 2542): 32-33.

สมนึก มอญุดะ. ผู้ใหญ่บ้านบ้านบางกระดี. สัมภาษณ์, 11 มีนาคม 2544.

สมพงษ์ จิรบัณฑิตสุข. การคาดการณ์ผลกระทบจากการกำหนดพื้นที่สีเขียวด้านตะวันออกของ กรุงเทพมหานคร. วิทยานิพนธ์ปริญญาโทบริหารงานบัณฑิต ภาควิชาการวางแผนภาคและเมือง บัณฑิตวิทยาลัย จุฬาลงกรณ์มหาวิทยาลัย, 2535.

สุวัฒนา ธาดานิติ. เอกสารประกอบการสอนวิชาการวางแผน 1. กรุงเทพฯ: คณะสถาปัตยกรรมศาสตร์ จุฬาลงกรณ์มหาวิทยาลัย, 2540.

เสน่ห์ เขยะตา. กำนันบ้านแสมดำ. สัมภาษณ์, 20 เมษายน 2544.

อภิชาติ วงศ์แก้ว. ผู้เชี่ยวชาญด้านการผังเมือง. สัมภาษณ์, 22 กุมภาพันธ์ 2544.

อุทิศ บุญลือ. ความเป็นมาของเรื่องมาตรฐานข้อกำหนดการใช้ประโยชน์ที่ดินแต่ละประเภทของผังเมืองรวม. วารสารข่าวสารกรมการผังเมือง 37 (ตุลาคม 2523): 5-8.

อุทิศ บุญลือ. สิ่งที่สืบเนื่องมาจากข้อกำหนดการใช้ประโยชน์ที่ดินแต่ละประเภท. วารสารข่าวสารกรมการผังเมือง 37 (ตุลาคม 2523): 34-35.

อำพัน รุ่งวรรณวงศ์. การศึกษาเพื่อประกอบการวางแผนการใช้ที่ดินในพื้นที่ชานเมืองทางด้านตะวันออกของกรุงเทพมหานคร : กรณีศึกษาเขตบางขุนเทียน . วิทยานิพนธ์ปริญญาโทบริหารงานบัณฑิต ภาควิชาการวางแผนภาคและเมือง บัณฑิตวิทยาลัย จุฬาลงกรณ์มหาวิทยาลัย, 2525.

ภาษาอังกฤษ

Eisner, Simon, Gallion Arthur and Eisner Stanley A. The Urban Pattern. New York: Van Nostrand Reinhold, 1993.

John A. Dutton. New American Urbanism. New York: Abbeville Publishing Group, 2000.

Levy and John M. Contemporary Urban Planning. New Jersey: Simon & Schuster/A Viacom Company, 1997.

ภาคผนวก

ตารางที่ 3.1 แสดงจำนวนพื้นที่ประเภทการใช้สอยที่ขออนุญาตปลูกสร้างอาคารในเขตบางขุนเทียนตั้งแต่ปีพ.ศ.2533-2542 ณ สำนักงานโยธา กรุงเทพมหานคร

ประเภทการใช้สอย(ตร.ม.)	2533			2534			2535			2536		
	บางบอน	ท่าข้าม	แหลมดํา	บางบอน	ท่าข้าม	แหลมดํา	บางบอน	ท่าข้าม	แหลมดํา	บางบอน	ท่าข้าม	แหลมดํา
พาณิชย์	15,966.00	0.00	2,405.12	8,038.41	0.00	9,828.00	7,928.41	1,864.00	13,699.35	26,491.04	0.00	126,077.14
พักอาศัย	0.00	22,981.80	0.00	37,543.46	6,700.50	9,552.50	36,530.16	16,114.07	26,078.00	40,666.96	0.00	23,998.00
พาณิชย์-พักอาศัย	16,360.00	0.00	0.00	0.00	28,570.00	0.00	1,758.00	38,508.45	4,739.00	19,033.80	38,508.45	12,949.00
สถานพยาบาล	0.00	0.00	0.00	0.00	0.00	0.00	11,928.00	0.00	3,730.15	0.00	0.00	0.00
สถาบันการศึกษา	555.00	0.00	0.00	1,394.00	0.00	1,806.00	0.00	0.00	34.90	0.00	0.00	0.00
ศาสนสถาน	0.00	0.00	0.00	0.00	0.00	0.00	0.00	0.00	0.00	0.00	0.00	0.00
อาคารกีฬา	0.00	0.00	0.00	0.00	0.00	2,363.00	992.07	0.00	0.00	0.00	0.00	8,860.00
โรงงานอุตสาหกรรม	1,794.57	0.00	3,000.00	31,091.64	21,480.25	18,409.00	14,108.00	35,037.00	14,599.50	14,012.00	0.00	17,046.74
คลังสินค้า	9,010.50	0.00	14,616.00	7,496.00	2,940.00	12,615.93	31,436.04	10,641.60	9,218.00	27,537.00	11,775.00	19,146.00
น้ำมัน-ก๊าซ	344.00	0.00	1,683.69	0.00	0.00	696.26	616.40	0.00	4,578.70	816.00	0.00	0.00
องค์การอิสระ	0.00	0.00	0.00	0.00	0.00	3,459.00	2,916.00	0.00	0.00	2,916.00	0.00	0.00
อื่นๆ	0.00	0.00	0.00	21.00	0.00	0.00	0.00	0.00	0.00	0.00	0.00	0.00
รวม	44,030.07	22,981.80	21,704.81	85,584.51	59,690.75	58,729.69	108,213.08	102,165.12	76,677.60	131,472.80	50,283.45	208,076.88

ตารางที่ 3.1 แสดงจำนวนพื้นที่ประเภทการใช้สอยที่ขออนุญาตปลูกสร้างอาคารในเขตบางขุนเทียนตั้งแต่ปีพ.ศ.2533-2542 ณ สำนักงานโยธา กรุงเทพมหานคร(ต่อ)

ประเภทการใช้สอย(ตร.ม.)	2537			2538			2539			2540		
	บางบอน	ท่าข้าม	แสมดำ	บางบอน	ท่าข้าม	แสมดำ	บางบอน	ท่าข้าม	แสมดำ	บางบอน	ท่าข้าม	แสมดำ
พาณิชย์	15,397.00	0.00	1,091.00	40.80	0.00	114,627.14	4,283.00	5,304.00	3,852.00	1,431.00	0.00	55,699.00
พักอาศัย	66,442.00	0.00	37,650.00	132,480.96	2,517.00	60,306.00	84,655.50	0.00	21,515.20	25,362.46	0.00	10,476.00
พาณิชย์-พักอาศัย	6,519.80	39,336.45	0.00	15,410.40	39,198.45	14,583.00	999.00	0.00	2,513.00	1,923.00	38,508.45	5,637.00
สถานพยาบาล	0.00	0.00	0.00	11,078.00	0.00	0.00	0.00	0.00	0.00	0.00	0.00	0.00
สถาบันการศึกษา	0.00	0.00	2,218.00	0.00	0.00	7,191.00	0.00	0.00	0.00	0.00	0.00	4,243.00
ศาสนสถาน	0.00	0.00	0.00	0.00	0.00	0.00	0.00	0.00	0.00	6,220.00	0.00	0.00
อาคารกีฬา	0.00	0.00	0.00	0.00	0.00	0.00	0.00	0.00	0.00	0.00	0.00	0.00
โรงงานอุตสาหกรรม	1,639.00	0.00	1,323.00	7,068.00	1,120.00	7,200.00	0.00	0.00	1,323.00	0.00	0.00	0.00
คลังสินค้า	8,419.00	4,877.24	21,134.00	1,833.00	7,148.00	29,185.00	4,450.00	476.00	19,104.00	0.00	7,602.00	7,063.00
น้ำมัน-ก๊าซ	1,263.00	0.00	1,520.00	2,715.00	0.00	1,445.00	1,142.00	0.00	0.00	1,069.00	0.00	1,242.00
องค์การอิสระ	536.00	0.00	0.00	736.00	0.00	0.00	0.00	1,214.00	0.00	1,382.00	1,875.00	0.00
อื่นๆ	0.00	0.00	0.00	0.00	0.00	0.00	0.00	0.00	0.00	0.00	0.00	0.00
รวม	100,215.80	44,213.69	64,936.00	171,362.16	49,983.45	234,537.14	95,529.50	6,994.00	48,307.20	37,387.46	47,985.45	84,360.00

ตารางที่ 3.1 แสดงจำนวนพื้นที่ประเภทการใช้สอยที่ขออนุญาตปลูกสร้างอาคารในเขตบางขุนเทียนตั้งแต่ปีพ.ศ.2533-2542 ณ.สำนักงานโยธา กรุงเทพมหานคร(ต่อ)

ประเภทการใช้สอย(ตร.ม.)	2541			2542		
	บางบอน	ท่าข้าม	แสมดำ	บางบอน	ท่าข้าม	แสมดำ
พาณิชย์	0.00	0.00	0.00	0.00	0.00	33,299.20
พักอาศัย	0.00	0.00	10,397.00	0.00	0.00	27,716.00
พาณิชย์-พักอาศัย	0.00	0.00	0.00	0.00	0.00	5,399.00
สถานพยาบาล	0.00	0.00	0.00	0.00	0.00	0.00
สถาบันการศึกษา	0.00	4,504.00	540.00	0.00	0.00	0.00
ศาสนสถาน	0.00	0.00	0.00	0.00	0.00	0.00
อาคารกีฬา	0.00	0.00	866.00	0.00	0.00	0.00
โรงงานอุตสาหกรรม	0.00	0.00	7,929.00	0.00	0.00	0.00
คลังสินค้า	0.00	0.00	0.00	0.00	0.00	18,510.00
น้ำมัน-ก๊าซ	0.00	0.00	666.00	0.00	0.00	0.00
องค์การอิสระ	0.00	0.00	0.00	0.00	0.00	0.00
อื่นๆ	0.00	0.00	0.00	0.00	0.00	0.00
รวม	0.00	4,504.00	20,398.00	0.00	0.00	84,924.20

ที่มา : กองควบคุมอาคาร สำนักงานโยธา

ตารางที่ 3.2 แสดงจำนวนอาคารที่ขออนุญาตปลูกสร้างจำแนกตามจำนวนชั้น ตั้งแต่ปี พ.ศ.2533-2542 (หลัง)

จำนวนชั้น	2533				2534				2535				2536				2537			
	บางบอน	ท่าข้าม	แสมดำ	รวม	บางบอน	ท่าข้าม	แสมดำ	รวม	บางบอน	ท่าข้าม	แสมดำ	รวม	บางบอน	ท่าข้าม	แสมดำ	รวม	บางบอน	ท่าข้าม	แสมดำ	รวม
1-2	10	0	11	21	11	4	13	28	10	10	19	39	8	6	27	41	15	3	11	29
3-4	1	1	3	5	4	46	4	54	4	1	9	14	10	1	46	57	3	1	2	6
5-10	3	3	0	6	5	1	5	11	8	7	9	24	18	0	8	26	17	0	10	27
11-15	0	0	0	0	2	0	0	2	7	0	0	7	2	0	0	2	0	0	0	0
มากกว่า16ชั้นขึ้นไป	0	0	0	0	0	0	0	0	0	1	0	1	1	1	0	2	0	1	0	1

จำนวนชั้น	2538				2539				2540				2541				2542			
	บางบอน	ท่าข้าม	แสมดำ	รวม	บางบอน	ท่าข้าม	แสมดำ	รวม	บางบอน	ท่าข้าม	แสมดำ	รวม	บางบอน	ท่าข้าม	แสมดำ	รวม	บางบอน	ท่าข้าม	แสมดำ	รวม
1-2	17	3	17	37	10	2	18	30	7	5	11	23	0	4	0	4	0	0	5	5
3-4	3	1	56	60		2	3	5	3	0	4	7	0	0	1	1	0	0	2	2
5-10	26	1	16	43	16	0	12	28	2	0	4	6	0	1	3	4	0	0	4	4
11-15	2	0	0	2	0	0	0	0	1	0	0	1	0	0	0	0	0	0	1	1
มากกว่า16ชั้นขึ้นไป	0	1	0	1	0	0	0	0	0	1	0	1	0	0	0	0	0	0	0	0

ที่มา : กองควบคุมอาคาร สำนักงานโยธา

ตารางที่ 3.3 แสดงจำนวนผู้ใช้ไฟฟ้าตั้งแต่ปี (ปีงบประมาณ) พ.ศ.2534 - 2541

สำนักงานเขต		จำนวนผู้ใช้ไฟ (ราย)			สำนักงานเขต		จำนวนผู้ใช้ไฟ (ราย)			สำนักงานเขต		จำนวนผู้ใช้ไฟ (ราย)	
		2534	2535	2536			2537	2538	2539			2540	2541
รพก.1	สามเสน	128,575	135,240	141,502	รพก.1	วัดเลียบ	70,428	71,258	70,868	รองผู้ว่าการ	วัดเลียบ	70,920	70,655
	ธนบุรี	138,395	149,409	280,664		สามเสน	146,478	151,476	152,329	ส่วนบริหาร	ธนบุรี	120,332	121,835
	นนทบุรี	229,696	256,792	156,378		ธนบุรี	158,099	112,946	115,599		ยายนาวา	108,980	109,319
	บางใหญ่	79,813	90,240	103,141		ราษฎร์บูรณะ	175,489	117,150	121,093		ราษฎร์บูรณะ	128,341	131,478
	รวม	576,479	631,681	681,685		คลองเตย	74,853	75,261	78,943		บางขุนเทียน	145,421	149,605
รพก. 2	วัดเลียบ	70,158	70,042	70,029		ยานนาวา	105,080	106,796	107,619		คลองเตย	80,333	80,426
	คลองเตย	72,140	72,000	72,688		บางขุนเทียน		133,877	135,786		บางกะปิ	196,588	196,435
	ราษฎร์บูรณะ	132,173	151,170	162,994		รวม	730,427	768,764	782,237		สมุทรปราการ	157,709	162,924
	ยานนาวา	100,951	102,057	102,558	รพก.2	บางกะปิ	164,359	174,836	180,722		บางพลี	156,573	163,803
	รวม	375,422	395,269	408,269		มีนบุรี	130,359	146,253	157,735		มีนบุรี	172,226	179,385
รพก.3	บางกะปิ	130,662	144,775	155,563		สมุทรปราการ	126,814	136,840	146,072		สามเสน	157,801	157,266
	สมุทรปราการ	97,087	106,547	117,868		บางพลี	133,379	143,242	147,331		นนทบุรี	206,014	207,838
	บางพลี	101,923	113,527	123,558		นนทบุรี	301,933	326,966	194,596		บางใหญ่	150,749	160,929
	มีนบุรี	95,433	105,169	117,091		บางใหญ่	112,216	121,907	134,518		บางเขน	152,036	154,696
	รวม	425,105	470,018	514,080		บางเขน			140,959		รวมทั้งสิ้น	2,004,023	2,046,594
รวมทั้งสิ้น		1,377,006	1,496,968	1,604,034		รวม	969,189	1,051,044	1,101,933				
						รวมทั้งสิ้น	1,699,616	1,818,808	1,884,170				

ที่มา: ฝ่ายนโยบายและแผน การไฟฟ้านครหลวง

ตารางที่ 3.4 แสดงจำนวนจำหน่ายไฟฟ้า ปี (ปีงบประมาณ) พ.ศ.2534 - 2541

สำนักงานเขต		จำนวนหน่วย			สำนักงานเขต	จำนวนหน่วย			การไฟฟ้านคร เขตหลวง		จำนวนหน่วย		
		จำหน่าย(ล้านหน่วย)				จำหน่าย(ล้านหน่วย)					จำหน่าย(ล้านหน่วย)		
		2534	2535	2536			2537	2538	2539			2540	2541
รพท.1	สามเสน	1,733.64	1,859.49	1,958.57	รพท. 1	วัดเลียบ	1,029.58	1,066.69	1,091.13	รองผู้ว่าการ	วัดเลียบ	1,112.98	1,080.35
	นนทบุรี	2,322.39	2,644.53	2,893.69		สามเสน	2,118.61	2,319.20	2,412.86	ส่วนบริการ	ธนบุรี	1,322.28	1,293.90
	ธนบุรี	1,187.69	1,327.14	1,419.66		ธนบุรี	1,592.55	1,237.38	1,293.64		ยานนาวา	1,483.53	1,481.96
	บางใหญ่	307.68	364.78	420.18		ราษฎร์บูรณะ	3,888.02	3,206.32	3,407.22		ราษฎร์บูรณะ	3,474.96	3,200.68
	รวม	5,551.40	6,192.94	6,692.10		คลองเตย	2,426.68	2,634.56	2,739.17		บางขุนเทียน	1,798.44	1,686.69
รพท. 2	วัดเลียบ	915.86	936.94	967.77		ยานนาวา	1,266.87	1,371.57	1,425.62		คลองเตย	2,854.19	2,794.11
	คลองเตย	1,962.27	2,121.28	2,253.28		บางขุนเทียน		1,607.78	1,713.97		บางกะปิ	2,788.25	2,733.96
	ราษฎร์บูรณะ	3,027.36	3,291.30	3,581.65	รพท. 2	รวม	12,322.31	13,443.50	14,083.61		สมุทรปราการ	5,406.65	4,940.39
	ยานนาวา	1,067.95	1,137.25	1,196.33		บางกะปิ	2,176.56	2,439.91	2,636.32		บางพลี	2,691.33	2,487.37
	รวม	6,973.44	7,486.77	7,999.03		มีนบุรี	1,382.64	1,615.32	1,806.83		มีนบุรี	1,915.58	1,888.54
รพท. 3	บางกะปิ	1,631.82	1,766.76	1,935.80		สมุทรปราการ	4,691.91	5,107.36	5,382.61		สามเสน	2,538.63	2,495.58
	สมุทรปราการ	3,449.15	3,902.72	4,209.78		บางพลี	2,111.85	2,466.90	2,648.55		นนทบุรี	2,279.85	2,280.70
	บางพลี	1,358.21	1,600.20	1,823.92		นนทบุรี	3,186.24	3,559.26	2,102.10		บางใหญ่	819.34	861.06
	มีนบุรี	887.25	1,018.23	1,188.78		บางใหญ่	498.32	592.67	685.63		บางเขน	1,886.94	1,895.90
	รวม	7,326.43	8,287.91	9,158.28		บางเขน			178,058.00		รวมทั้งสิ้น	32,372.95	31,121.19
รวมทั้งสิ้น		19,851.27	21,967.62	23,849.41		รวม	14,047.52	15,781.42	17,042.62				
						รวมทั้งสิ้น	26,369.83	29,224.92	31,126.23				

ที่มา: ฝ่ายนโยบายและแผน การไฟฟ้านครหลวง

ตารางที่ 3.5 แสดงจำนวนผู้ใช้น้ำ (ราย) ตั้งแต่ปี (ปีงบประมาณ) พ.ศ.2533-2542

สำนักงานประปาสาขา	2532	สำนักงานประปาสาขา	2534	2535	2536	2537	สำนักงานประปาสาขา	2538	สำนักงานประปาสาขา	2539	สำนักงานประปาสาขา	2540	สำนักงานประปาสาขา	2541	2542
บางกอกน้อย	73,286	บางกอกน้อย	79,915	84,846	88,904	93,293	นนทบุรี 1	87,166	นนทบุรี 1	89,532	นนทบุรี	92,380	ภาค 1		
ภาษีเจริญ	86,778	ภาษีเจริญ	96,281	106,607	113,853	121,596	นนทบุรี 2	54,116	นนทบุรี 2	55,742	ประชาชน	57,262	สุมนวิท	88,593	88,553
ตากลีน	115,815	ตากลีน	122,319	128,776	133,366	138,882	บางเขน 1	92,990	ลาดพร้าว	108,067	ลาดพร้าว	110,761	พระโขนง	104,022	103,582
นนทบุรี	121,727	นนทบุรี	130,825	141,495	128,931	136,157	บางเขน 2	78,485	บางเขน	71,408	บางเขน	75,928	สมุทรปราการ		
บางเขน	115,492	บางเขน	132,700	144,749	154,908	163,152	พญาไท	79,874	พญาไท	80,092	พญาไท	80,052	(รวมบางบ่อ)	80,672	87,665
พญาไท	84,116	พญาไท	84,856	86,011	79,159	79,797	สุมนวิทพัฒนาการ	85,866	สุมนวิทพัฒนาการ	87,807	สุมนวิท	88,800	ภาค 2		
ทุ่งมหาเมฆ	58,696	ทุ่งมหาเมฆ	59,083	59,251	72,502	72,646	พระโขนง-บางนา	97,126	พระโขนง-บางนา	100,902	พระโขนง	103,763	แมนคีรี	70,980	70,855
แมนคีรี	82,460	แมนคีรี	80,864	79,859	92,256	91,535	สมุทรปราการ(รวมบางบ่อ)	63,358	สมุทรปราการ(รวมบางบ่อ)	68,507	สมุทรปราการ(รวมบางบ่อ)	76,559	พญาไท	79,668	79,330
พระโขนง	73,236	พระโขนง	76,286	79,063	80,469	83,891	บางกอกน้อย	96,580	บางกอกน้อย	100,434	บางกอกน้อย	104,041	ทุ่งมหาเมฆ	71,150	70,849
สมุทรปราการ	107,048	สมุทรปราการ	118,537	131,942	140,516	151,960	ภาษีเจริญ	127,394	ภาษีเจริญ	134,784	ภาษีเจริญ	141,950	ลาดพร้าว	111,300	111,372
บางบ่อ	6,152	รวม 10 สาขา	981,666	1,042,599	1,084,864	1,132,709	ตากลีน 1	88,185	ตากลีน 1	88,122	ตากลีน	156,018	ภาค 3		
มีนบุรี	13,650	รวมประปาอิสระ	41,397	43,737	49,478	54,956	ตากลีน 2	59,659	ตากลีน 2	61,778	แมนคีรี	90,378	นนทบุรี	107,494	108,490
บางบัวทอง	10,955	สำนักงานผู้ใช้น้ำราชการ	4,560	4,659	4,957	6,496	แมนคีรี	91,142	แมนคีรี	90,785	ทุ่งมหาเมฆ	71,567	กองประปาบางบัวทอง	64,216	66,688
รวม	949,411	รวมทั้งสิ้น	1,027,623	1,090,995	1,139,299	1,194,161	ทุ่งมหาเมฆ	72,490	ทุ่งมหาเมฆ	72,195	รวม 13 สาขา	1,249,459	ประชาชน	77,315	77,883
							รวม 11 สาขา	1,172,431	รวม 12 สาขา	1,210,155	ประปาอิสระ		บางเขน	77,504	77,892
							รวมประปาอิสระ		รวมประปาอิสระ		(มีนบุรีและบางบัวทอง)	82,867	กองประปามีนบุรี	31,783	33,944
							(มีนบุรีและบางบัวทอง)	61,370	(มีนบุรีและบางบัวทอง)	70,384	สำนักงานผู้ใช้น้ำราชการ	9,512	ภาค 4		
							สำนักงานผู้ใช้น้ำราชการ	7,579	สำนักงานผู้ใช้น้ำราชการ	8,629	รวมทั้งสิ้น	1,341,838	บางกอกน้อย	90,872	91,471
							รวมทั้งสิ้น	1,241,380	รวมทั้งสิ้น	1,289,168			ตากลีน	182,865	183,984
													ภาษีเจริญ	121,359	122,339
													สำนักงานบริการ		
													ผู้ใช้น้ำราชการ	9,935	10,061
													รวมทั้งสิ้น	1,369,728	1,384,958

ที่มา: กองประเมินผลงาน ฝ่ายติดตามและประเมินผล การประปานครหลวง

ตารางที่ 3.6 แสดงปริมาณน้ำขาย (ล้าน ลบ.ม.) ตั้งแต่ปี (ปีงบประมาณ) พ.ศ.2534-2542

สำนักงานประปาสาขา	2534	2535	2536	2537	สำนักงานประปาสาขา	2538	สำนักงานประปาสาขา	2539	สำนักงานประปาสาขา	2540	สำนักงานประปาสาขา	2541	2542
บางกอกน้อย	44.8	47.4	48.4	47.4	นนทบุรี 1	41.5	นนทบุรี 1	44.2	นนทบุรี	47.5	ภาค 1		
ภาษีเจริญ	55.3	57.7	61.5	60.6	นนทบุรี 2	27.1	นนทบุรี 2	27.9	ประชาชน	30.1	สุภูมิวิท	90.6	82.4
ตากสิน	81.2	86.0	87.8	88.8	บางเขน 1	50.8	ลาดพร้าว	59.9	ลาดพร้าว	61.1	พระโขนง	73.3	68.1
นนทบุรี	66.4	73.2	64.3	63.2	บางเขน 2	33.1	บางเขน	30.7	บางเขน	32.7	สมุทรปราการ		
บางเขน	67.3	73.5	75.9	77.4	พญาไท	67.9	พญาไท	69.2	พญาไท	69.4	(รวมบางป่อ)	50.0	51.1
พญาไท	70.1	72.9	67.7	64.7	สุขุมวิท-พัฒนาการ	84.8	สุขุมวิท-พัฒนาการ	89.0	สุขุมวิท	89.4	ภาค 2		
ทุ่งมหาเมฆ	44.6	45.6	63.4	59.4	พระโขนง-บางนา	64.6	พระโขนง-บางนา	68.5	พระโขนง	70.7	แมนศรี	91.2	84.0
แมนศรี	85.7	86.1	79.6	73.1	สมุทรปราการ(รวมบางป่อ)	40.1	สมุทรปราการ(รวมบางป่อ)	43.8	สมุทรปราการ(รวมบางป่อ)	47.2	พญาไท	80.4	74.5
พระโขนง	74.9	79.6	81.7	79.6	บางกอกน้อย	50.3	บางกอกน้อย	54.8	บางกอกน้อย	60.9	ทุ่งมหาเมฆ	63.6	58.2
สมุทรปราการ	74.2	83.3	89.3	93.8	ภาษีเจริญ	66.6	ภาษีเจริญ	68.6	ภาษีเจริญ	74.7	ลาดพร้าว	63.6	58.7
รวม 10 สาขา	664.5	705.3	719.6	707.7	ตากสิน 1	50.0	ตากสิน 1	51.0	ตากสิน	98.7	ภาค 3		
รวมประปาสระ	15.3	16.8	17.9	18.8	ตากสิน 2	44.7	ตากสิน 2	46.1	แมนศรี	75.7	นนทบุรี	53.9	52.0
สำนักงานผู้ใช้น้ำราชการ	101.7	101.3	98.6	89.7	แมนศรี	74.6	แมนศรี	76.6	ทุ่งมหาเมฆ	64.4	กองประปาบางบัวทอง	20.9	18.6
รวมทั้งสิ้น	781.5	823.4	836.1	816.1	ทุ่งมหาเมฆ	61.9	ทุ่งมหาเมฆ	63.4	รวม 13 สาขา	882.5	ประชาชน	46.1	43.6
					รวม 11 สาขา	757.9	รวม 12 สาขา	793.6	ประปาสระ		บางเขน	37.5	36.1
					รวมประปาสระ (มีนบุรีและบางบัวทอง)	22.3	รวมประปาสระ (มีนบุรีและบางบัวทอง)	25.3	(มีนบุรีและบางบัวทอง)	29.1	กองประปามีนบุรี	15.3	14.6
					สำนักงานผู้ใช้น้ำราชการ	90.2	สำนักงานผู้ใช้น้ำราชการ	92.3	สำนักงานผู้ใช้น้ำราชการ	93.2	ภาค 4		
					รวมทั้งสิ้น	870.3	รวมทั้งสิ้น	911.2	รวมทั้งสิ้น	944.8	บางกอกน้อย	50.7	47.2
											ตากสิน	112.8	107.8
											ภาษีเจริญ	64.7	59.5
											สำนักงานบริการ ผู้ใช้น้ำราชการ	-	-
											รวมทั้งสิ้น	914.8	856.6

ที่มา: กองประเมินผลงาน ฝ่ายติดตามและประเมินผล การประปานครหลวง

เขตกาศีเจริญ

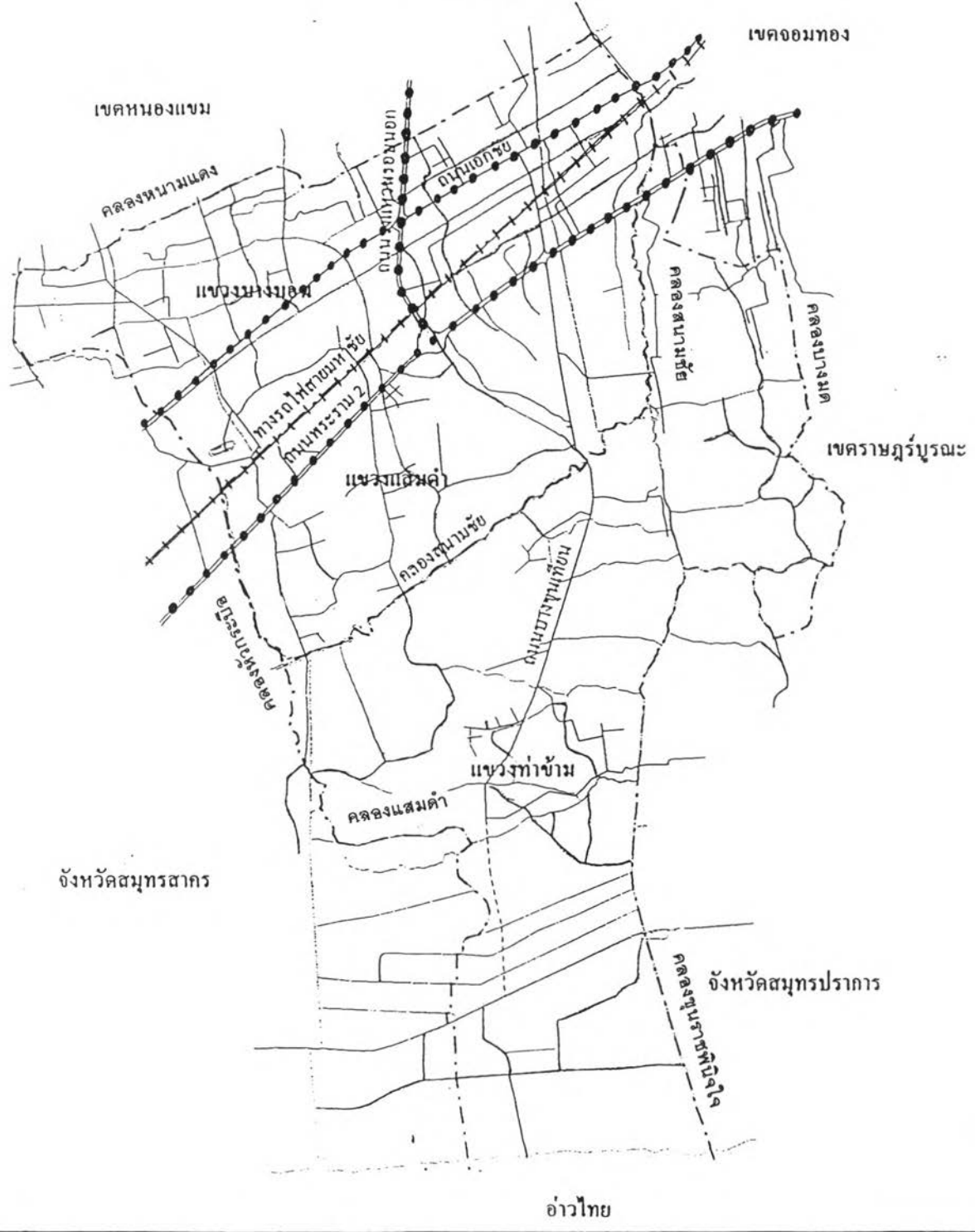

ข้อกำหนดการใช้ประโยชน์ที่ดินและผลกระทบต่อการพัฒนาเมือง : กรณีศึกษาเขตบางขุนเทียน กรุงเทพมหานคร

แผนที่ 3.6 แสดงเส้นทางคมนาคม เขตบางขุนเทียน

สัญลักษณ์

- ถนน
- คลอง
- เส้นทางเดินรถประจำทาง
- +++ ทางรถไฟ

น.



NOT TO SCALE

ตารางที่ 3.7 แสดงจำนวนสถานประกอบการและลูกจ้างในเขตบางขุนเทียน ตั้งแต่ปี พ.ศ.2537-2542

	ปี พ.ศ.	2537	2538	อัตราการเปลี่ยนแปลง(%)	2539	อัตราการเปลี่ยนแปลง(%)	2540	อัตราการเปลี่ยนแปลง(%)	2541	อัตราการเปลี่ยนแปลง(%)	2542	อัตราการเปลี่ยนแปลง(%)
		จำนวน	จำนวน		จำนวน		จำนวน		จำนวน		จำนวน	
รวม	สถานประกอบการ(แห่ง)	3,053	3,189	4.5%	3,605	13.0%	4,172	15.7%	1,753	-58.0%	2,091	19.3%
	ลูกจ้าง(คน)	89,781	93,007	3.6%	102,322	10.0%	100,984	-1.3%	58,459	-42.1%	65,419	11.9%
ขนาด 1-4 คน	สถานประกอบการ(แห่ง)	956	973	1.8%	1,055	8.4%	1,236	17.2%	461	-62.7%	596	29.3%
	ลูกจ้าง(คน)	2,392	2,433	1.7%	2,654	9.1%	3,114	17.3%	1,125	-63.9%	1,482	31.7%
ขนาด 5-9 คน	สถานประกอบการ(แห่ง)	763	777	1.8%	886	14.0%	1,125	27.0%	409	-63.6%	510	24.7%
	ลูกจ้าง(คน)	5,110	5,219	2.1%	5,985	14.7%	7,622	27.4%	2,820	-63.0%	3,525	25.0%
ขนาด 10-19 คน	สถานประกอบการ(แห่ง)	574	633	10.3%	745	17.7%	848	13.8%	367	-56.7%	406	10.6%
	ลูกจ้าง(คน)	7,741	8,559	10.6%	10,093	17.9%	11,479	13.7%	5,033	-56.2%	5,559	10.5%
ขนาด 20-49 คน	สถานประกอบการ(แห่ง)	447	472	5.6%	560	18.6%	612	9.3%	311	-49.2%	360	15.8%
	ลูกจ้าง(คน)	13,566	14,305	5.4%	16,846	17.8%	18,392	9.2%	9,440	-48.7%	10,966	16.2%
ขนาด 50-99 คน	สถานประกอบการ(แห่ง)	161	167	3.7%	172	3.0%	190	10.5%	100	-47.4%	99	-1.0%
	ลูกจ้าง(คน)	10,883	11,276	3.6%	11,652	3.3%	13,080	12.3%	6,895	-47.3%	7,201	4.4%
ขนาด 100-299 คน	สถานประกอบการ(แห่ง)	113	126	11.5%	143	13.5%	124	-13.3%	76	-38.7%	86	13.2%
	ลูกจ้าง(คน)	16,871	18,982	12.5%	21,205	11.7%	19,256	-9.2%	11,873	-38.3%	14,899	25.5%
ขนาด 300-499 คน	สถานประกอบการ(แห่ง)	17	19	11.8%	21	10.5%	15	-28.6%	9	-40.0%	16	77.8%
	ลูกจ้าง(คน)	6,246	6,836	9.4%	7,445	8.9%	5,414	-27.3%	2,982	-44.9%	5,967	100.1%
ขนาด 500-999 คน	สถานประกอบการ(แห่ง)	14	15	7.1%	16	6.7%	16	0.0%	16	0.0%	15	-6.3%
	ลูกจ้าง(คน)	8,858	9,433	6.5%	10,478	11.1%	10,589	1.1%	10,342	-2.3%	9,852	-4.7%
ขนาด >1,000 คน	สถานประกอบการ(แห่ง)	8	7	-12.5%	7	0.0%	6	-14.3%	4	-33.3%	3	-25.0%
	ลูกจ้าง(คน)	18,114	15,964	-11.9%	15,964	0.0%	12,038	-24.6%	7,949	-34.0%	5,968	-24.9%

ที่มา : สถิติแรงงาน กรมสวัสดิการและคุ้มครองแรงงาน

กราฟ 3.1 แสดงการเปลี่ยนแปลงสถานะผู้ประกอบการและธุรกิจในเขตบางขุนเทียน ตั้งแต่ปี พ.ศ.2537-2542

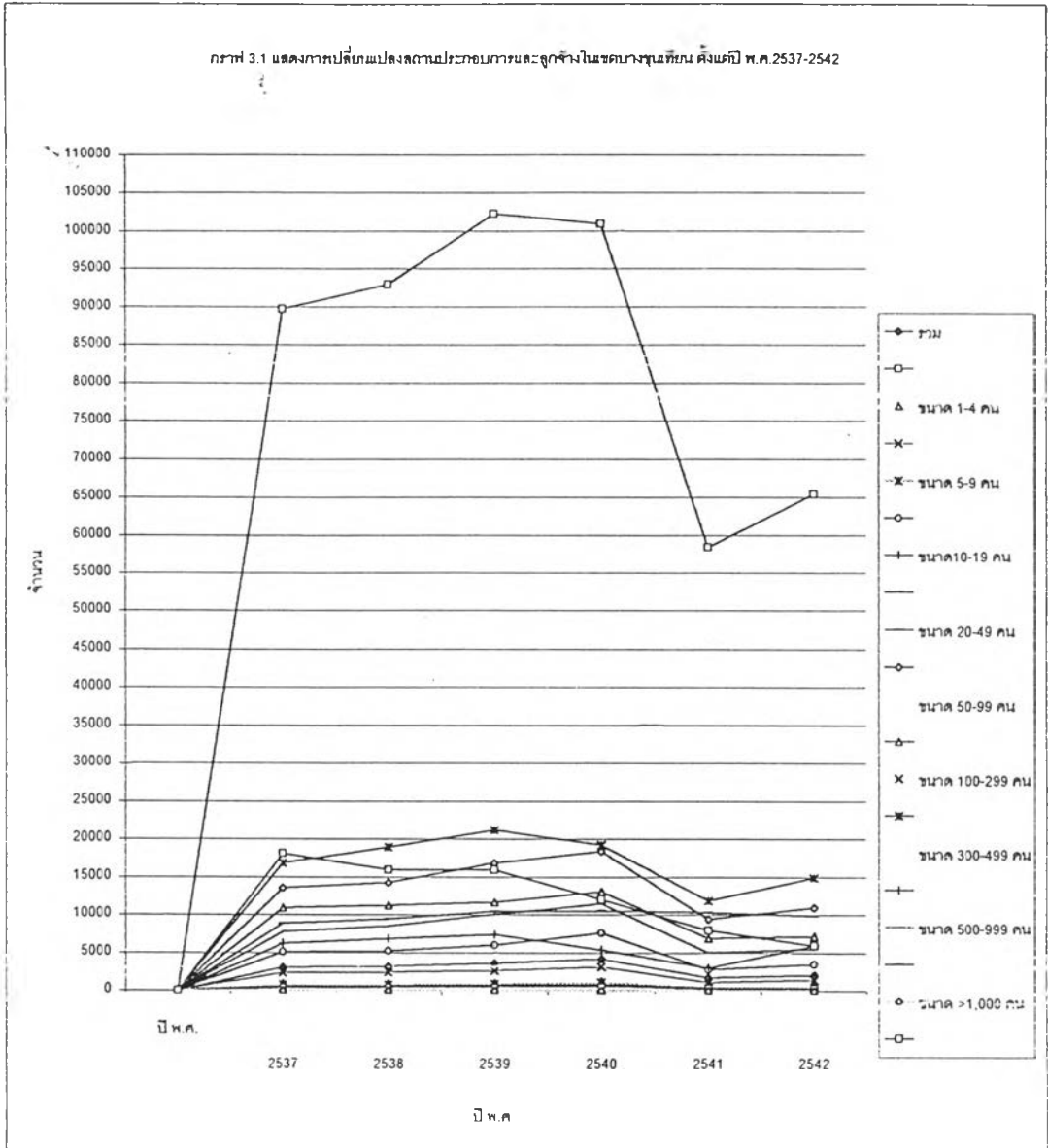

ตารางที่ 3.8 แสดงจำนวนโรงงานอุตสาหกรรมที่ได้รับอนุญาตในเขตบางขุนเทียน ตั้งแต่ปี พ.ศ.2537-2542

ปี พ.ศ.	จำนวนโรงงาน	จำนวนคนงาน (คน)	เงินทุน(ล้านบาท)
2537	370	5,231	1,569.00
2538	306	6,954	2,362.00
2539	225	3,652	1,527.05
2540	153	3,865	1,934.52
2541	61	1,599	2,520.78
2542	45	1,475	500.51

ที่มา : สมุดสถิติรายปี ปี พ.ศ.2533-2542 สำนักงานสถิติแห่งชาติ

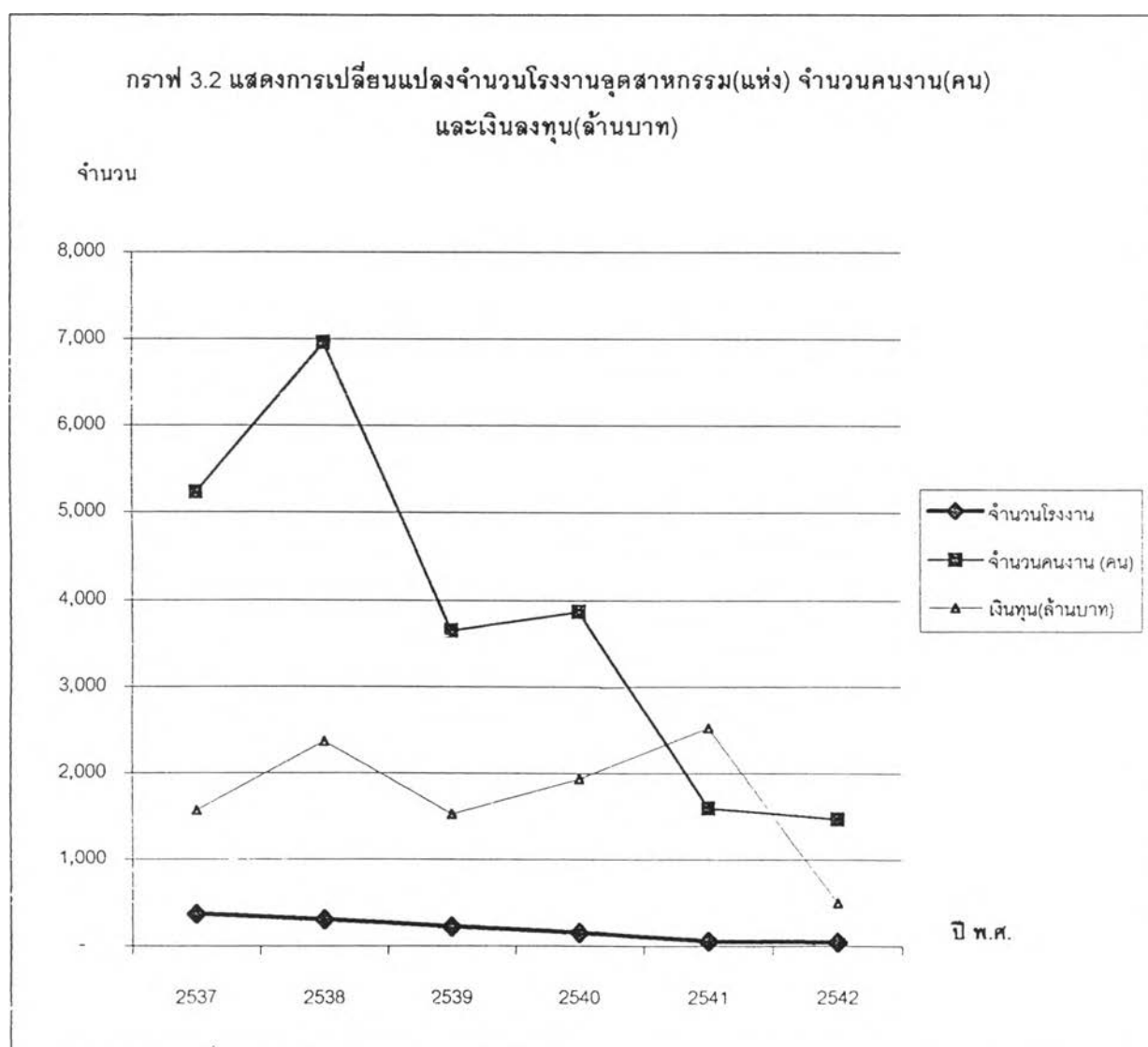

ตาราง 3.9 การจัดเก็บภาษี เขตบางขุนเทียน ปี พ.ศ.2535-2541

	ปี2533	ปี2534	ปี2535	ปี2536	ปี2537	ปี2538	ปี2539	ปี2540	ปี2541	ปี2542	ปี2543
การจัดเก็บภาษีป้าย											
- จำนวนราย	Na	857	765	1,145	1,256	1,237	1,491	1,511	Na	763	730.00
- จำนวนเงิน(บาท)	1,339,835.80	1,641,520.80	1915990.10	5,872,977.60	6,939,276.43	9,578,298.60	10,451,667.62	11,780,158.00	5,564,870.05	4,151,633.03	4,210,132.46
การจัดเก็บภาษีนำร่องท้องที่											
- จำนวนราย	Na	851	12,288	13,365	11,078	11,176	10,237	11,148	Na	9,598	9,355.00
- จำนวนเงิน(บาท)	3,032,986.31	1,641,520.80	2,765,082.65	3,141,180.61	2,861,144.82	2,872,190.94	3,045,978.36	2,837,221.10	2,722,783.17	2,250,588.49	2,462,583.38
การจัดเก็บภาษีโรงเรือนและที่ดิน											
- จำนวนราย	Na	1,491	1,782	1,671	1,669	1,613	1,690	1,711	Na	1,193	1,213.00
- จำนวนเงิน(บาท)	16,629,217.49	21,101,938.46	27,435,447.39	32,749,200.59	36,194,148.85	45,046,944.30	49,990,680.66	68,315,454.90	44,730,707.93	41,754,775.96	47,243,906.21

ที่มา : สมุดสถิติรายปี ปี พ.ศ.2533-2542 สำนักงานสถิติแห่งชาติ

ตาราง 3.10 แสดงการเก็บภาษีจำแนกตามรายแขวง ในเขตบางขุนเทียน ปี พ.ศ.2542-2543

ปี พ.ศ.	แขวง	ภาษีโรงเรือนและที่ดิน		ภาษีนำร่องท้องที่		ภาษีป้าย	
		จำนวนราย	จำนวนเงิน(บาท)	จำนวนราย	จำนวนเงิน(บาท)	จำนวนราย	จำนวนเงิน(บาท)
2542	แสมดำ	721	32,411,646.77	4,784	1,790,511.48	617	3,947,334.03
	ท่าข้าม	472	9,322,831.19	4,814	738,239.55	146	224,597.00
2543	แสมดำ	843	37,904,237.27	4,840	1,726,831.76	589	3,226,245.46
	ท่าข้าม	370	9,339,668.94	4,515	735,751.62	141	983,887.00

ที่มา : สำนักงานเขตบางขุนเทียน

กราฟ 3.3 แสดงการเปลี่ยนแปลงจำนวนรายการจัดเก็บภาษีในเขตบางขุนเทียน ตั้งแต่ปี พ.ศ.2535-2543

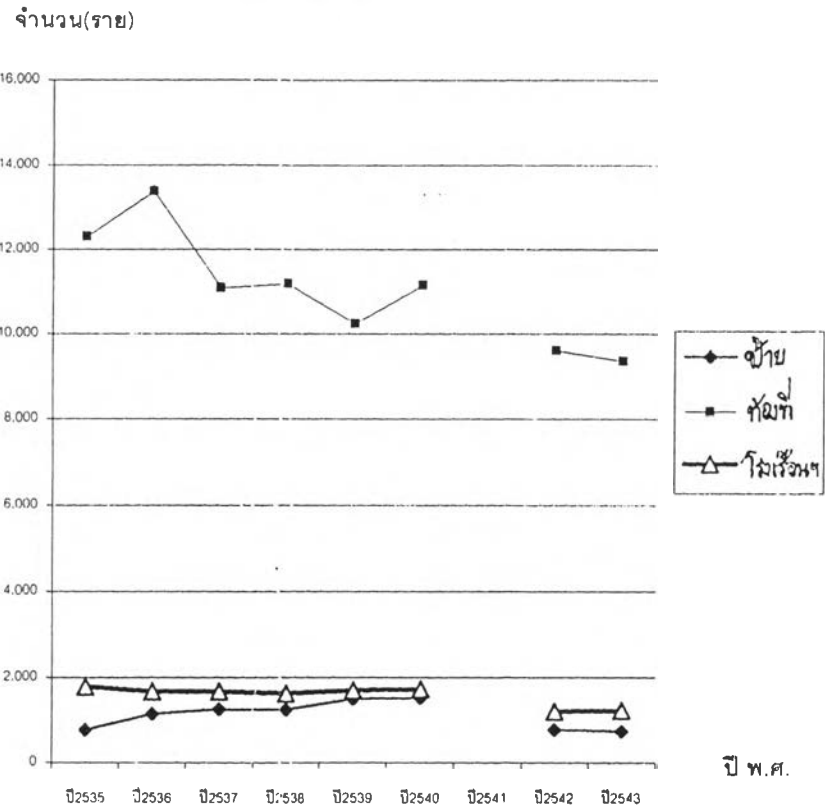

กราฟ 3.4 แสดงการเปลี่ยนแปลงจำนวนเงินการเก็บภาษีในเขตบางขุนเทียนตั้งแต่ปี พ.ศ.2533-2543

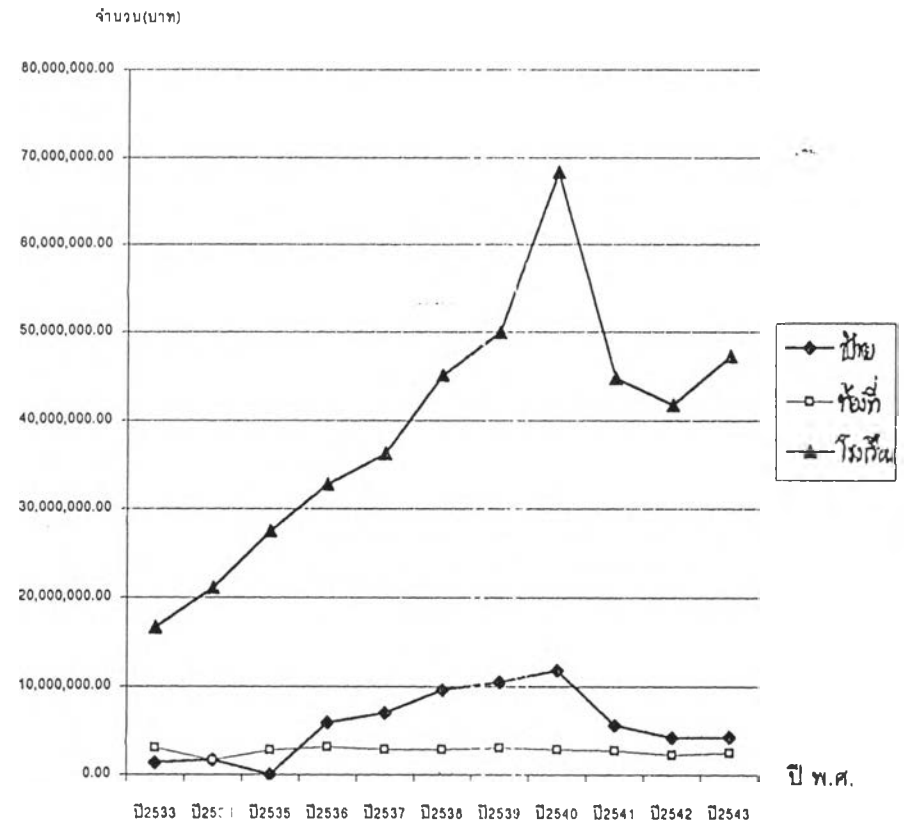

ตาราง 3.11 จำนวนประชากรรายเขตในกรุงเทพมหานคร ปี พ.ศ. 2533-2542

ลำดับ	เขต	ปี 2533				ปี 2534				
		รวม(คน)	ชาย(คน)	หญิง(คน)	จำนวนบ้าน(หลัง)	รวม(คน)	Δ	ชาย(คน)	หญิง(คน)	จำนวนบ้าน(หลัง)
1	ธนบุรี	262,384	134,202	128,182	39,119	259,345	-1%	132,409	126,936	38,962
2	จอมทอง	171,043	83,523	87,520	36,307	174,976	2%	85,198	89,778	38,787
3	จตุจักร	205,324	103,175	102,149	39,829	207,239	1%	104,007	103,232	41,351
4	บางแค	-	-	-	-	-	-	-	-	-
5	ดินแดง	-	-	-	-	-	-	-	-	-
6	บางกอกน้อย	143,355	69,768	73,587	30,577	160,168	12%	77,338	82,830	31,325
7	บางเขน	208,567	106,495	102,072	46,178	221,274	6%	112,628	108,646	53,235
8	บางซื่อ	189,246	94,514	94,732	37,843	189,873	0%	94,580	95,293	38,694
9	ดุสิต	177,502	98,938	78,564	24,704	175,663	-1%	97,721	77,942	25,363
10	คลองเตย	252,300	124,767	127,533	69,651	251,431	0%	123,982	127,449	72,217
11	ภาษีเจริญ	255,345	124,936	130,409	60,376	261,432	2%	127,491	133,941	65,907
12	บางกะปิ	231,707	112,654	119,053	60,129	235,494	2%	113,985	121,509	62,445
13	ดอนเมือง	226,813	116,454	110,359	47,362	235,155	4%	120,354	114,801	51,514
14	สายไหม	-	-	-	-	-	-	-	-	-
15	มีนบุรี	178,143	86,646	91,497	42,997	188,789	6%	91,567	97,222	46,054
16	บางพลัด	161,309	78,446	82,863	38,437	143,567	-11%	69,904	73,663	39,734
17	บางคอแหลม	150,985	76,147	74,838	25,305	150,288	0%	75,558	74,730	25,743
18	หลักสี่	-	-	-	-	-	-	-	-	-
19	คลองสาน	122,409	61,693	60,716	24,345	121,780	-1%	61,172	60,608	24,608
20	ประเวศ	200,826	96,897	103,929	44,809	205,906	3%	99,114	106,792	46,691
21	สาทร	143,526	71,140	72,386	26,864	142,095	-1%	70,324	71,771	27,195
22	ปทุมวัน	139,592	72,238	67,354	26,028	138,071	-1%	71,319	66,752	26,446
23	ลานหลวง	-	-	-	-	-	-	-	-	-
24	ราชเทวี	97,380	46,459	50,921	21,338	95,165	-2%	45,441	49,724	21,644
25	ลาดกระบัง	65,685	32,200	33,485	16,367	68,926	5%	33,636	35,290	17,756
26	ลาดพร้าว	115,758	55,519	60,239	30,452	120,732	4%	57,734	62,998	32,754
27	หนองแขม	80,834	39,776	41,058	22,357	86,439	7%	42,520	43,919	28,031
28	วังทองหลาง	-	-	-	-	-	-	-	-	-
29	พระโขนง	204,333	100,671	103,662	48,637	209,461	3%	102,926	106,535	52,581
30	บางขุนเทียน	124,346	63,088	61,258	32,033	130,546	5%	66,147	64,399	35,363
31	บางนา	-	-	-	-	-	-	-	-	-
32	คลองชัน	119,649	58,563	61,086	26,076	126,205	5%	61,645	64,560	29,285
33	ราษฎร์บูรณะ	165,818	83,637	82,181	34,463	169,036	2%	85,088	83,948	36,829
34	ยานนาวา	110,797	55,719	55,078	23,716	110,139	-1%	55,345	54,794	24,532
35	พญาไท	204,967	102,796	102,171	24,482	201,261	-2%	100,530	100,731	24,665
36	มีนบุรี	94,232	47,242	46,990	18,693	100,618	7%	50,318	50,300	20,538
37	บางกอกใหญ่	103,885	51,946	51,939	22,118	102,600	-1%	51,150	51,450	22,381
38	ทุ่งครุ	-	-	-	-	-	-	-	-	-
39	หนองจอก	60,821	30,409	30,412	9,456	61,682	1%	30,759	30,923	9,989
40	พระนคร	92,701	48,376	44,325	21,239	90,522	-2%	47,038	43,484	21,571
41	คลองสามวา	-	-	-	-	-	-	-	-	-
42	วัฒนา	-	-	-	-	-	-	-	-	-
43	ห้วยขวาง	266,407	131,425	134,982	50,208	266,604	0%	130,978	135,626	51,671
44	ป้อมปราบศัตรูพ่าย	85,260	43,798	41,462	16,928	86,397	1%	44,378	42,019	17,044
45	ดินนาขาว	-	-	-	-	-	-	-	-	-
46	บางบอน	-	-	-	-	-	-	-	-	-
47	สะพานสูง	-	-	-	-	-	-	-	-	-
48	บางรัก	86,653	42,319	44,334	21,969	85,421	-1%	41,701	43,720	21,999
49	ทวีวัฒนา	-	-	-	-	-	-	-	-	-
50	สัมพันธวงศ์	47,035	24,319	22,716	14,722	46,281	-2%	23,956	22,325	14,571
51	พร้อมพงษ์	-	-	-	-	-	-	-	-	-
52	คลองเตยสาขา 1	-	-	-	-	-	-	-	-	-
53	ภาษีเจริญสาขา 1	-	-	-	-	-	-	-	-	-
	รวม	5,546,937	2,770,895	2,776,042	1,176,114	5,620,581	1%	2,799,941	2,820,640	1,239,475

ตาราง 3.11 จำนวนประชากรรายเขตในกรุงเทพมหานคร ปี พ.ศ. 2533-2542 (ต่อ)

ลำดับ	เขต	ปี 2535				ปี 2536				
		รวม(คน)	ชาย(คน)	หญิง(คน)	จำนวนบ้าน(หลัง)	รวม(คน)	ชาย(คน)	หญิง(คน)	จำนวนบ้าน(หลัง)	
1	ธนบุรี	227,980	114,034	113,946	47,840	220,892	-3%	110,081	110,811	48,706
2	จอมทอง	166,380	82,131	84,249	41,971	167,762	1%	82,731	85,031	44,737
3	จตุจักร	183,637	91,022	92,615	53,192	179,972	-2%	88,573	91,399	55,515
4	บางแค	-				-				
5	ดินแดง	-				170,934		83,672	87,262	43,542
6	บางกอกน้อย	176,281	89,136	87,145	37,286	177,387	1%	89,454	87,933	38,368
7	บางเขน	235,100	118,077	117,023	69,754	241,611	3%	120,705	120,906	82,253
8	บางซื่อ	176,540	87,693	88,847	36,852	175,305	-1%	86,401	88,904	39,885
9	ดุสิต	178,525	99,536	78,989	24,276	172,890	-3%	95,754	77,136	24,678
10	คลองเตย	256,951	126,728	130,223	79,119	242,766	-6%	119,197	123,569	78,717
11	ภาษีเจริญ	262,991	129,029	133,962	74,375	268,020	2%	131,092	136,928	77,491
12	บางกะปิ	232,506	111,931	120,575	61,507	233,392	0%	111,733	121,659	64,502
13	ดอนเมือง	218,437	110,736	107,701	65,641	227,802	4%	115,605	112,197	74,469
14	สายไหม	-				-				
15	บึงกุ่ม	204,662	98,278	106,384	50,545	214,479	5%	102,871	111,608	53,703
16	บางพลัด	138,208	67,777	70,431	34,984	134,970	-2%	65,813	69,157	35,582
17	บางคอแหลม	136,339	67,812	68,527	30,444	133,956	-2%	66,476	67,480	31,385
18	หลักสี่	-				-				
19	คลองสาน	136,118	67,926	68,192	28,514	131,101	-4%	65,058	66,043	29,015
20	ประเวศ	205,127	99,237	105,890	50,466	114,886	-44%	55,866	59,020	27,520
21	สาทร	131,702	65,371	66,331	31,864	127,377	-3%	63,058	64,319	32,212
22	ปทุมวัน	123,371	62,002	61,369	26,821	119,887	-3%	59,984	59,903	27,249
23	สวนหลวง	-				106,203		51,328	54,875	32,238
24	ราชเทวี	112,203	55,798	56,405	21,281	111,037	-1%	54,945	56,092	21,662
25	ลาดกระบัง	76,605	37,464	39,141	18,291	81,432	6%	39,733	41,699	20,740
26	ลาดพร้าว	128,761	61,770	66,991	34,374	131,888	2%	63,079	68,809	36,851
27	หนองจอก	96,632	47,146	49,486	33,331	103,521	7%	50,369	53,152	36,964
28	วังทองหลาง	-				-				
29	พระโขนง	200,835	98,071	102,764	55,885	201,541	0%	98,110	103,431	59,694
30	บางขุนเทียน	126,832	62,811	64,021	41,812	133,500	5%	65,995	67,505	47,600
31	บางนา	-				-				
32	ตลิ่งชัน	124,937	60,976	63,961	34,610	130,425	4%	63,489	66,936	37,667
33	ราษฎร์บูรณะ	165,001	81,382	83,619	45,821	168,973	2%	83,040	85,933	50,551
34	ยานนาวา	102,962	51,311	51,651	28,442	100,405	-2%	49,850	50,555	31,265
35	พญาไท	212,035	109,403	102,632	30,447	192,005	-9%	98,728	93,277	25,494
36	มีนบุรี	109,508	53,949	55,559	23,083	116,250	6%	57,199	59,051	25,220
37	บางกอกใหญ่	102,975	51,515	51,460	24,426	100,408	-2%	49,998	50,410	24,767
38	ทุ่งครุ	-				-				
39	หนองจอก	64,139	31,935	32,204	12,686	65,668	2%	32,662	33,006	13,881
40	พระนคร	91,590	47,387	44,203	19,564	89,076	-3%	45,637	43,439	19,682
41	คลองสามวา	-				-				
42	วัฒนา	-				-				
43	ห้วยขวาง	252,605	123,539	129,066	60,986	87,253	-65%	42,319	44,934	25,306
44	ป้อมปราบศัตรูพ่าย	85,941	43,565	42,376	18,034	83,680	-3%	42,287	41,393	18,157
45	คันนายาว	-				-				
46	บางบอน	-				-				
47	สะพานสูง	-				-				
48	บางรัก	73,276	36,694	36,582	20,591	70,838	-3%	35,323	35,515	21,179
49	ทวีวัฒนา	-				-				
50	สัมพันธวงศ์	44,349	22,929	21,420	14,152	43,220	-3%	22,265	20,955	14,174
51	พร้อมพงษ์	-				-				
52	คลองเตยสาขา 1									
53	ภาษีเจริญสาขา 1									
	รวม	5,562,141	2,766,101	2,796,040	1,383,267	5,572,712	0%	2,760,480	2,812,232	1,472,621

ตาราง 3.11 จำนวนประชากรรายเขตในกรุงเทพมหานคร ปี พ.ศ. 2533-2542 (ต่อ)

ลำดับ	เขต	ปี 2537					ปี 2538				
		รวม(คน)	Δ	ชาย(คน)	หญิง(คน)	จำนวนบ้าน(หลัง)	รวม(คน)	Δ	ชาย(คน)	หญิง(คน)	จำนวนบ้าน(หลัง)
1	ธนบุรี	215,778	-2%	107,348	108,430	49,186	208,061	-4%	103,211	104,850	51,248
2	จอมทอง	170,079	1%	83,715	86,364	46,283	169,382	0%	83,270	86,112	47,867
3	จตุจักร	177,267	-2%	87,034	90,233	56,778	173,677	-2%	85,122	88,555	60,306
4	บางแค	-					-				
5	ดินแดง	182,195	7%	88,748	93,447	44,519	177,685	-2%	86,177	91,508	45,922
6	บางกอกน้อย	173,523	-2%	87,261	86,262	39,547	171,012	-1%	85,807	85,205	40,734
7	บางเขน	251,199	4%	125,224	125,975	90,597	256,759	2%	127,592	129,167	95,715
8	บางซื่อ	172,427	-2%	84,786	87,641	41,833	169,148	-2%	83,049	86,099	43,493
9	ดุสิต	171,306	-1%	94,639	76,667	26,002	166,617	-3%	91,528	75,089	26,264
10	คลองเตย	238,624	-2%	116,989	121,635	83,755	232,935	-2%	114,138	118,797	88,588
11	ภาษีเจริญ	273,109	2%	133,315	139,794	79,882	274,552	1%	133,742	140,810	84,217
12	บางกะปิ	234,597	1%	112,081	122,516	72,454	234,598	0%	111,688	122,910	81,598
13	ดอนเมือง	233,390	2%	117,588	115,802	77,334	236,143	1%	118,725	117,418	77,988
14	สายไหม	-					-				
15	ปทุมวัน	214,811	0%	102,690	112,121	56,809	226,652	6%	108,047	118,605	62,740
16	บางพลัด	133,520	-1%	64,990	68,530	36,330	130,759	-2%	63,380	67,379	37,202
17	บางคอแหลม	132,087	-1%	65,481	66,606	31,591	129,356	-2%	64,082	65,274	32,016
18	หลักสี่	-					-				
19	คลองสาม	128,184	-2%	63,455	64,729	30,613	125,216	-2%	61,935	63,281	30,830
20	ประเวศ	118,599	3%	57,644	60,955	30,219	121,080	2%	58,750	62,330	34,207
21	สาทร	124,819	-2%	61,698	63,121	32,531	119,913	-4%	59,108	60,805	33,064
22	ปทุมวัน	117,241	-2%	58,615	58,626	27,469	116,195	-1%	58,032	58,163	27,985
23	สวนหลวง	107,406	1%	51,877	55,529	33,363	107,064	0%	51,588	55,476	35,804
24	ราชเทวี	109,303	-2%	53,973	55,330	22,805	163,210	49%	81,517	81,693	23,868
25	ลาดกระบัง	85,123	5%	41,571	43,552	24,508	89,145	5%	43,431	45,714	28,076
26	ลาดพร้าว	134,107	2%	63,908	70,199	38,125	135,128	1%	64,193	70,935	39,855
27	หนองจอก	110,483	7%	53,636	56,847	41,071	116,891	6%	56,559	60,332	45,473
28	วังทองหลาง	-					-				
29	พระโขนง	201,376	0%	97,860	103,516	62,507	200,447	0%	97,182	103,265	64,777
30	บางขุนเทียน	139,096	4%	68,602	70,484	55,160	147,646	6%	72,581	75,065	61,075
31	บางนา	-					-				
32	คลองสาน	135,100	4%	65,723	69,377	40,649	137,827	2%	66,732	71,095	45,253
33	ราชบุรีphan	172,094	2%	84,489	87,605	55,310	174,330	1%	85,201	89,129	58,423
34	ยานนาวา	99,019	-1%	49,080	49,939	34,329	96,395	-3%	47,623	48,772	35,621
35	พญาไท	171,447	-11%	88,506	82,941	26,619	108,728	-37%	56,010	52,718	27,107
36	มีนบุรี	124,273	7%	61,057	63,216	32,347	132,957	7%	65,114	67,843	45,769
37	บางกอกใหญ่	98,895	-2%	49,208	49,687	25,128	96,364	-3%	47,969	48,395	26,012
38	ทุ่งครุ	-					-				
39	หนองจอก	68,391	4%	33,999	34,392	15,516	70,801	4%	35,209	35,592	17,205
40	พระนคร	87,255	-2%	44,610	42,645	19,935	83,671	-4%	42,605	41,066	20,036
41	คลองสามวา	-					-				
42	วัฒนา	-					-				
43	ห้วยขวาง	85,125	-2%	41,265	43,860	26,417	80,974	-5%	39,131	41,843	28,993
44	ป้อมปราบศัตรูพ่าย	81,642	-2%	41,217	40,425	18,938	-	-100%	-	-	-
45	คันนายาว	-					-				
46	บางบอน	-					-				
47	สะพานสูง	-					-				
48	บางรัก	69,216	-2%	34,474	34,736	21,272	68,081	-2%	33,814	34,267	22,361
49	ทวีวัฒนา	-					-				
50	สัมพันธวงศ์	42,126	-3%	21,569	20,457	14,379	40,412	-4%	20,714	19,698	14,439
51	พญาไท	-					80,932		40,875	40,057	19,180
52	คลองเตยสาขา 1	-					-				
53	ภาษีเจริญสาขา 1	-					-				
	รวม	5,584,226	0%	2,760,025	2,824,201	1,562,110	5,570,743	0%	2,745,431	2,825,312	1,661,311

ตาราง 3.11 จำนวนประชากรชายเขตในกรุงเทพมหานคร ปี พ.ศ. 2533-2542 (ต่อ)

ลำดับ	เขต	ปี 2539				ปี 2540					
		รวม(คน)	Δ	ชาย(คน)	หญิง(คน)	จำนวนบ้าน(หลัง)	รวม(คน)	Δ	ชาย(คน)	หญิง(คน)	จำนวนบ้าน(หลัง)
1	ธนบุรี	203,369	-2%	100,600	102,769	43,030	198,377	-2%	98,083	100,294	41,624
2	จอมทอง	170,194	0%	83,428	86,766	48,560	169,360	0%	82,811	86,549	49,658
3	จตุจักร	172,115	-1%	84,178	87,937	62,534	171,326	0%	83,680	87,646	65,564
4	บางแค	-					-				
5	ดินแดง	173,672	-2%	83,807	89,865	45,634	171,062	-2%	82,424	88,638	45,900
6	บางกอกน้อย	170,494	0%	85,708	84,786	41,132	169,378	-1%	85,106	84,272	41,243
7	บางเขน	263,401	3%	130,650	132,751	99,473	162,765	-38%	80,936	81,829	66,398
8	บางซื่อ	167,045	-1%	81,851	85,194	42,107	165,644	-1%	81,043	84,601	43,489
9	ดุสิต	163,572	-2%	90,128	73,444	25,971	161,995	-1%	89,051	72,944	26,693
10	คลองเตย	150,433	-35%	74,149	76,284	50,518	147,855	-2%	72,725	75,130	51,739
11	ภาษีเจริญ	144,114	-48%	70,359	73,755	39,488	143,113	-1%	69,801	73,312	40,687
12	บางกะปิ	236,294	1%	112,105	124,189	91,949	139,870	-41%	66,216	73,654	62,110
13	ดอนเมือง	247,111	5%	125,075	122,036	83,071	136,636	-45%	69,063	67,573	48,845
14	สายไหม	-					131,179		63,963	67,216	52,777
15	บึงกุ่ม	235,012	4%	111,840	123,172	70,020	134,573	-43%	63,890	70,683	43,825
16	บางพลัด	129,228	-1%	62,505	66,723	38,022	127,566	-1%	61,662	65,904	38,317
17	บางคอแหลม	125,011	-3%	61,787	63,224	32,077	123,082	-2%	60,694	62,388	33,065
18	หลักสี่	-					116,976		59,356	57,620	38,461
19	คลองสาม	121,766	-3%	60,066	61,700	27,744	117,301	-4%	57,779	59,522	27,788
20	ประเวศ	125,700	4%	60,794	64,906	36,772	112,259	-11%	54,380	57,879	35,312
21	สาทร	116,067	-3%	57,053	59,014	30,341	113,612	-2%	55,820	57,792	31,392
22	ปทุมวัน	112,920	-3%	56,255	56,665	25,169	112,597	0%	55,945	56,652	26,939
23	สวนหลวง	107,183	0%	51,468	55,715	39,252	108,644	1%	52,014	56,630	41,862
24	ราชเทวี	133,872	-18%	66,666	67,206	23,184	109,016	-19%	53,882	55,134	25,418
25	ลาดกระบัง	95,634	7%	46,501	49,133	32,448	102,562	7%	49,747	52,815	36,004
26	ลาดพร้าว	138,467	2%	65,500	72,967	43,002	105,158	-24%	49,567	55,591	36,791
27	หนองแขม	125,531	7%	60,462	65,069	48,564	133,590	6%	64,197	69,393	50,832
28	วังทองหลาง	-					102,218		48,629	53,589	40,837
29	พระโขนง	200,384	0%	97,107	103,277	66,737	200,693	0%	96,886	103,807	70,132
30	บางขุนเทียน	166,437	6%	76,816	79,621	64,799	164,570	5%	80,614	83,956	70,023
31	บางนา	-					-				
32	คลองชัน	142,090	3%	68,626	73,464	47,470	145,490	2%	70,055	75,435	49,142
33	ราชบุรีบูรณะ	179,072	3%	87,233	91,839	59,433	183,253	2%	89,085	94,168	64,081
34	ยานนาวา	95,059	-1%	46,762	46,297	35,159	94,223	-1%	46,202	48,021	38,445
35	พญาไท	102,133	-6%	52,564	49,569	24,596	93,296	-9%	47,900	45,396	25,837
36	มีนบุรี	148,600	12%	72,600	76,000	54,951	89,184	-40%	43,508	45,676	29,094
37	บางกอกใหญ่	94,975	-1%	47,163	47,812	25,652	93,859	-1%	46,500	47,359	26,058
38	ทุ่งครุ	-					-				
39	หนองจอก	75,198	6%	37,291	37,907	19,176	79,585	6%	39,452	40,133	22,341
40	พระนคร	82,885	-1%	42,144	40,741	17,858	81,656	-1%	41,376	40,280	18,023
41	คลองสามวา	-					73,640		35,924	37,716	33,947
42	วัฒนา	-					-				
43	ห้วยขวาง	80,201	-1%	38,695	41,506	30,173	79,793	-1%	38,433	41,360	31,795
44	ป้อมปราบศัตรูพ่าย	80,173		40,421	39,752	18,292	79,182	-1%	39,892	39,290	18,204
45	คันนายาว	-					71,377		34,135	37,242	22,457
46	บางบอน	-					-				
47	สะพานสูง	-					67,700		31,889	35,811	21,465
48	บางรัก	65,966	-3%	32,552	33,414	21,356	64,989	-1%	32,026	32,963	23,855
49	ทวีวัฒนา	-					-				
50	สัมพันธวงศ์	39,585	-2%	20,279	19,306	13,786	38,984	-2%	19,928	19,056	14,039
51	พร้อมพงศ์	-	-100%				-				
52	คลองเตยสาขา 1	80,101		38,567	41,534	39,780	79,902	0%	38,384	41,518	40,357
53	ภาษีเจริญสาขา 1	133,899		64,597	69,302	43,848	135,682	1%	65,294	70,388	47,665
	รวม	5,584,963	0%	2,746,352	2,838,611	1,703,128	5,604,772	0%	2,749,947	2,854,825	1,810,530

ตาราง 3.11 จำนวนประชากรชายเขตในกรุงเทพมหานคร ปี พ.ศ. 2535-2542 (ต่อ)

ลำดับ	เขต	ปี 2541				ปี 2542				178	
		รวม(คน)	Δ	ชาย(คน)	หญิง(คน)	จำนวนบ้าน(หลัง)	รวม(คน)	Δ	ชาย(คน)		หญิง(คน)
1	ธนบุรี	193,783	-2%	95,532	98,251	41,152	188,610	-3%	92,786	95,824	41,285
2	จอมทอง	176,309	4%	85,974	90,335	52,874	174,611	-1%	84,978	89,633	53,023
3	จตุจักร	170,901	0%	83,211	87,690	68,699	170,408	0%	82,718	87,690	69,897
4	บางนค	169,615		81,421	88,194	61,793	172,026	1%	82,307	89,719	62,314
5	ดินแดง	168,552	-1%	81,173	87,379	46,219	166,187	-1%	79,736	86,451	46,388
6	บางกอกน้อย	167,171	-1%	83,757	83,414	42,475	162,502	-3%	80,754	81,748	42,569
7	บางเขน	165,357	2%	81,902	83,455	67,305	168,060	2%	82,980	85,080	68,088
8	บางซื่อ	163,245	-1%	79,575	83,670	44,029	161,393	-1%	78,397	82,996	44,802
9	ดุสิต	160,243	-1%	87,871	72,372	27,414	157,331	-2%	86,156	71,175	27,862
10	คลองเตย	144,556	-2%	70,904	73,691	51,879	142,029	-2%	69,513	72,516	52,213
11	ภาษีเจริญ	142,694	0%	69,376	73,318	41,160	142,174	0%	68,959	73,215	41,335
12	บางกะปิ	141,308	1%	66,610	74,698	63,355	142,347	1%	66,857	75,490	64,944
13	ดอนเมือง	140,562	3%	70,846	69,716	50,669	143,737	2%	72,187	71,550	50,988
14	สายไหม	136,103	4%	66,194	69,909	53,629	141,713	4%	68,733	72,980	59,187
15	ปทุม	135,851	1%	64,249	71,602	44,383	136,617	1%	64,485	72,132	44,998
16	บางพลัด	125,451	-2%	60,510	64,941	36,380	123,035	-2%	59,107	63,928	36,124
17	บางคอแหลม	121,853	-1%	59,959	61,894	33,182	120,388	-1%	59,083	61,305	33,250
18	หลักสี่	117,075	0%	58,839	58,236	39,714	117,644	0%	58,815	58,829	41,257
19	คลองสาน	115,794	-1%	56,928	58,866	27,880	113,817	-2%	55,787	58,030	27,946
20	ประเวศ	115,697	3%	55,300	59,737	38,941	118,330	2%	57,096	61,234	40,352
21	สาทร	112,227	-1%	55,059	57,168	31,797	110,491	-2%	54,092	56,399	31,814
22	ปทุมวัน	111,052	-1%	55,069	55,983	27,465	104,066	-6%	51,463	52,603	24,658
23	สวนหลวง	109,797	1%	52,404	57,393	42,434	111,047	1%	52,705	58,342	42,857
24	ราชเทวี	108,085	-1%	53,265	54,820	26,138	106,728	-1%	52,402	54,326	26,261
25	ลาดกระบัง	108,017	5%	52,287	55,730	37,520	112,967	5%	54,668	58,299	38,872
26	ลาดพร้าว	106,704	1%	50,152	56,552	37,355	107,372	1%	50,264	57,108	37,675
27	หนองแขม	106,202	-21%	50,875	55,327	39,623	109,320	3%	52,198	57,122	39,950
28	วังทองหลาง	104,800	3%	49,571	55,229	42,974	106,563	2%	49,999	56,564	43,424
29	พระโขนง	101,757	-49%	48,408	53,349	32,933	100,071	-2%	47,422	52,649	32,777
30	บางขุนเทียน	101,728	-38%	49,708	52,020	38,462	105,816	4%	51,420	54,196	39,365
31	บางนา	99,312		48,280	51,032	39,133	100,201	1%	48,516	51,685	39,576
32	คลองตัน	98,550	-32%	47,500	51,050	28,948	99,695	1%	47,952	51,743	29,402
33	ราษฎร์บูรณะ	95,564	-48%	46,625	48,939	29,165	94,620	-1%	46,157	48,463	29,213
34	ยานนาวา	94,019	0%	46,037	47,982	38,736	93,774	0%	45,795	47,979	38,999
35	พญาไท	92,852	0%	47,578	45,274	26,208	91,616	-1%	46,839	44,777	26,585
36	มีนบุรี	92,480	4%	44,987	47,493	29,602	98,303	6%	47,650	50,653	33,978
37	บางกอกใหญ่	91,584	-2%	45,241	46,343	26,410	89,763	-2%	44,013	45,750	26,464
38	ทุ่งครุ	84,561		40,538	44,023	34,072	87,609	4%	41,893	45,716	34,375
39	หนองจอก	84,481	6%	41,790	42,691	24,000	88,095	4%	43,479	44,616	25,107
40	พระนคร	83,742	3%	41,842	41,900	18,089	82,921	-1%	41,134	41,787	18,111
41	คลองสามวา	82,445	12%	40,111	42,334	35,707	88,957	8%	43,134	45,823	36,481
42	วัฒนา	80,601		38,632	41,969	40,653	80,930	0%	38,766	42,164	40,954
43	ห้วยขวาง	79,070	-1%	37,953	41,117	30,826	78,593	-1%	37,564	41,029	31,101
44	ป้อมปราบศัตรูพ่าย	78,376	-1%	39,493	38,883	18,186	76,602	-2%	38,616	37,986	18,108
45	คันนายาว	74,979	5%	35,791	39,188	25,145	76,535	2%	36,400	40,135	25,529
46	บางบอน	69,829		34,078	35,751	33,228	72,726	4%	35,425	37,301	34,305
47	สะพานสูง	69,787	3%	32,821	36,966	21,934	71,629	3%	33,641	37,988	22,309
48	บางรัก	64,345	-1%	31,683	32,662	23,804	63,038	-2%	30,893	32,145	24,162
49	ทวีวัฒนา	50,066		23,961	26,105	21,518	52,099	4%	24,807	27,292	21,789
50	สัมพันธวงศ์	38,628	-1%	19,722	18,906	14,052	37,593	-3%	19,138	18,455	13,554
51	พร้อมพงษ์										
52	คลองเตยสาขา 1		-100%								
53	ภาษีเจริญสาขา 1		-100%								
	รวม	5,647,799	1%	2,762,252	2,885,547	1,849,249	5,662,499	0%	2,759,879	2,902,620	1,876,577

ที่มา : สมุดสถิติรายปี ปี พ.ศ.2533-2542 สำนักงานสถิติแห่งชาติ

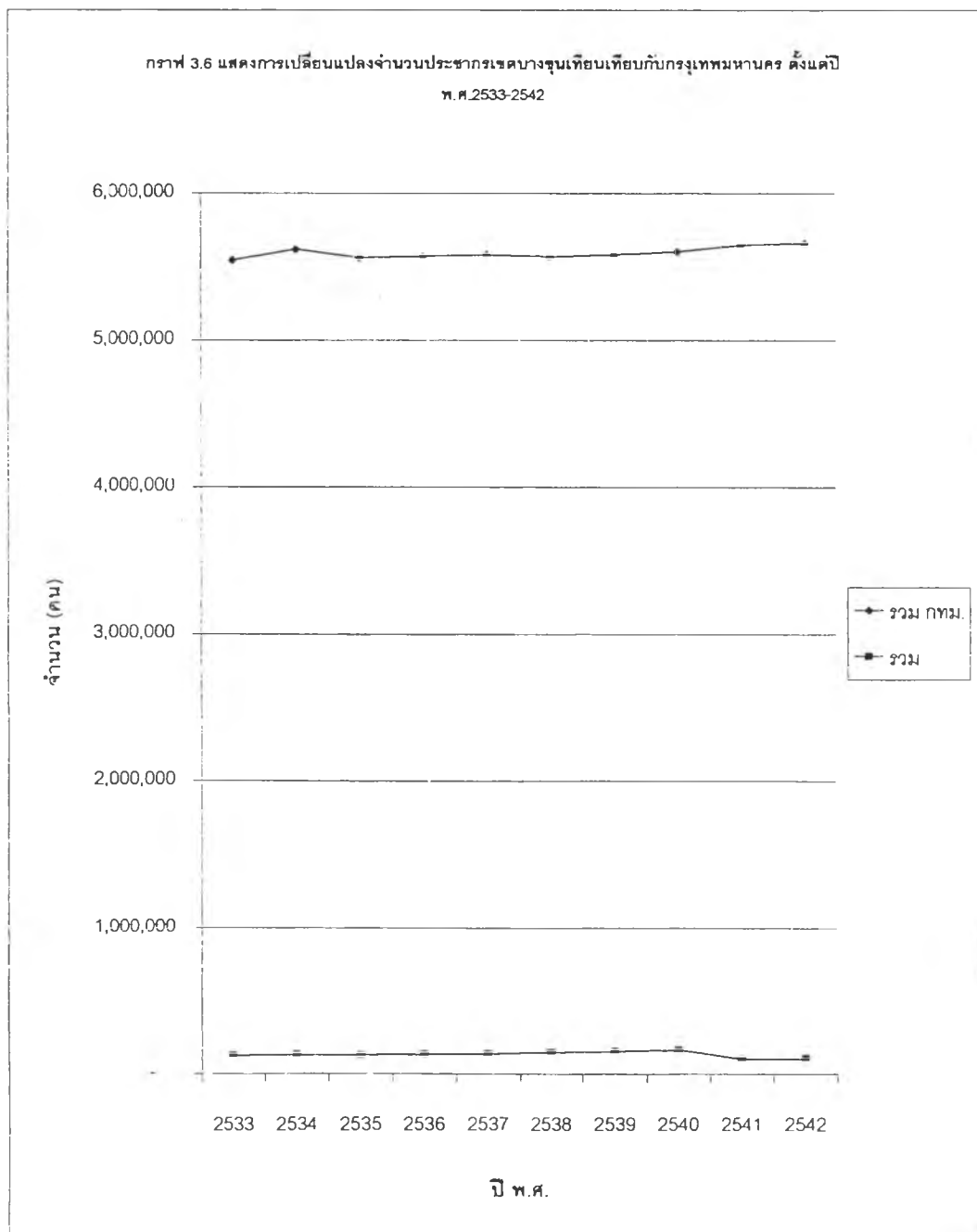
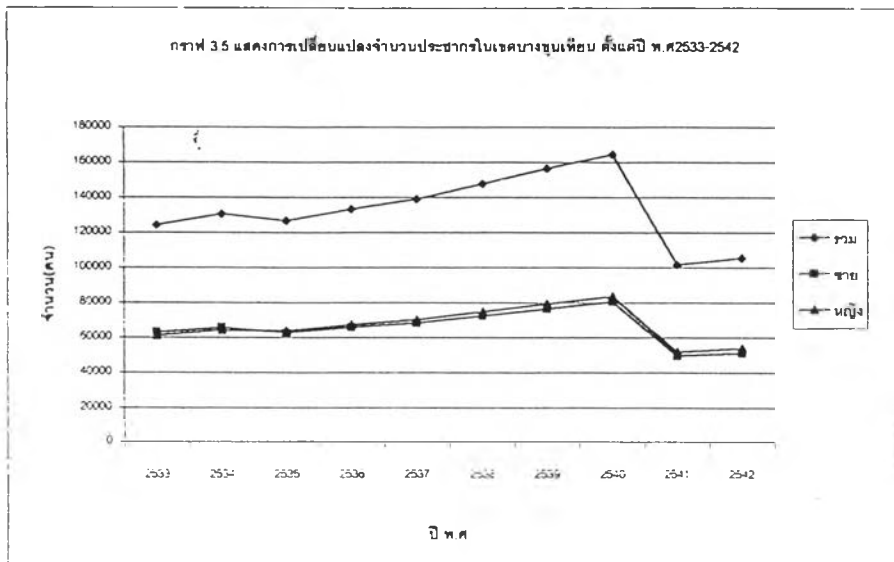

ตารางที่ 3.12 แสดงจำนวนประชากรในเขตบางขุนเทียนจำแนกตามแขวงตั้งแต่ปี พ.ศ.2533-2542

แขวง	2533					2534					2535				
	ประชากรรวม(คน)	ชาย(คน)	หญิง(คน)	นประชากร	จำนวนหลังคาเรือน	ประชากรรวม(คน)	ชาย(คน)	หญิง(คน)	นประชากร	จำนวนหลังคาเรือน	ประชากรรวม(คน)	ชาย(คน)	หญิง(คน)	นประชากร	จำนวนหลังคาเรือน
บางบอน	48445	25272	23173	1394.1	14385	50672	26301	24371	1458.19	Na	51274	25294	25980	1475.51	20203
ท่าข้าม	24463	11557	12906	288.785	4737	25352	11993	13359	299.28	Na	20021	9810	10211	236.348	6302
แสมดำ	51438	26259	25179	1429.63	12911	54522	27853	26669	1515.34	Na	55637	27707	27930	1546.33	15307
แขวง	2536					2537					2538				
	ประชากรรวม(คน)	ชาย(คน)	หญิง(คน)	นประชากร	จำนวนหลังคาเรือน	ประชากรรวม(คน)	ชาย(คน)	หญิง(คน)	นประชากร	จำนวนหลังคาเรือน	ประชากรรวม(คน)	ชาย(คน)	หญิง(คน)	นประชากร	จำนวนหลังคาเรือน
บางบอน	53874	26598	27276	1550.33	22929	56356	27772	28584	1621.76	25584	Na	Na	Na	Na	Na
ท่าข้าม	21240	10393	10847	250.738	8017	21960	10706	11254	259.237	10886	Na	Na	Na	Na	Na
แสมดำ	58386	29004	29382	1622.73	16654	60780	30124	30656	1689.27	18690	Na	Na	Na	Na	Na
แขวง	2539					2540					2541				
	ประชากรรวม(คน)	ชาย(คน)	หญิง(คน)	นประชากร	จำนวนหลังคาเรือน	ประชากรรวม(คน)	ชาย(คน)	หญิง(คน)	นประชากร	จำนวนหลังคาเรือน	ประชากรรวม(คน)	ชาย(คน)	หญิง(คน)	นประชากร	จำนวนหลังคาเรือน
บางบอน	63946	31377	32569	1840.17	30169	67071	32832	34239	1930.1	32381					
ท่าข้าม	25763	12481	13282	304.132	12723	27535	13355	14180	325.05	13831	29268	14169	15099	345.508	13946
แสมดำ	66728	32958	33770	1854.59	21907	69964	34427	35537	1944.52	23811	72460	35539	36921	2013.9	24516
แขวง	2542														
	ประชากรรวม(คน)	ชาย(คน)	หญิง(คน)	นประชากร	จำนวนหลังคาเรือน										
บางบอน															
ท่าข้าม	30346	14712	15634	358.234	14033										
แสมดำ	75270	36708	38562	2092	25332										

ที่มา : สมุดสถิติรายปี ปี พ.ศ.2533-2542 สำนักงานสถิติแห่งชาติ

กราฟ 3.7 แสดงการเปลี่ยนแปลงจำนวนประชากรรายแขวงเขตบางขุนเทียน ตั้งแต่ปี พ.ศ.2533-2542

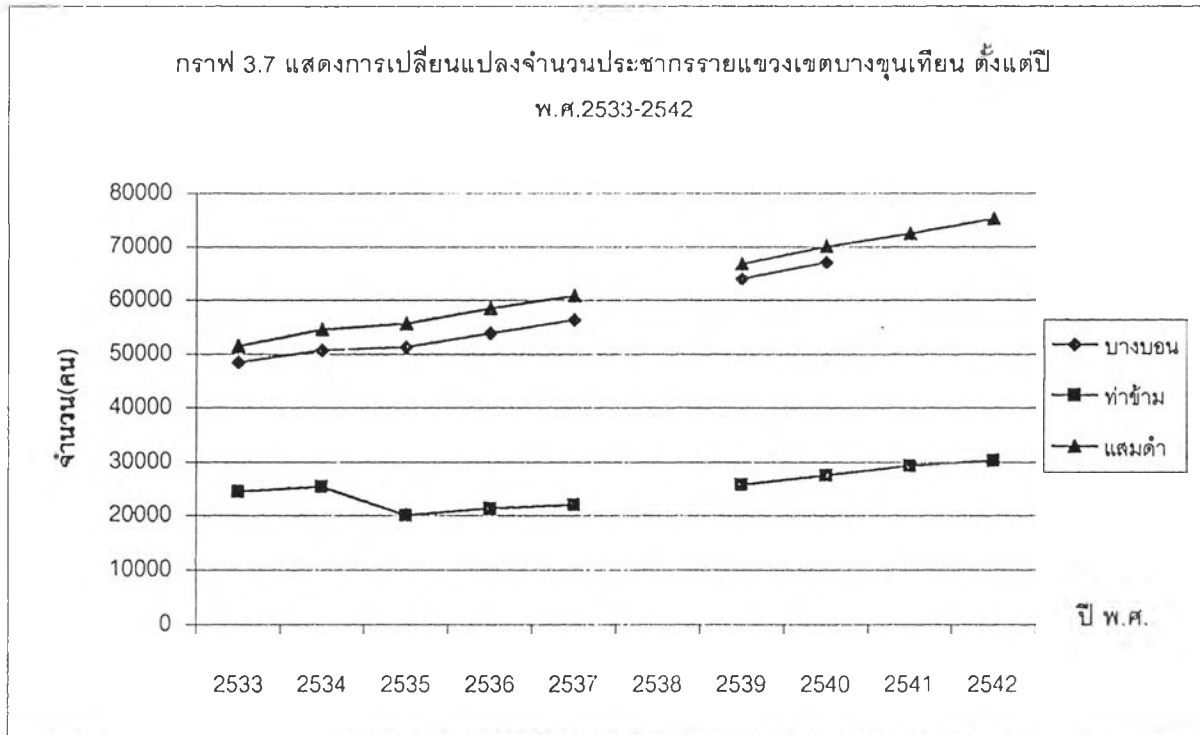

ตารางที่ 3.13 แสดงโครงสร้างประชากรเขตบางขุนเทียน ตั้งแต่ปี พ.ศ.2536-2540

กลุ่มอายุ (ปี)	2536			2537			2538			2539			2540			กลุ่มอายุ (ปี)	2541			2542		
	ชาย	หญิง	รวม	ชาย	หญิง	รวม	ชาย	หญิง	รวม	ชาย	หญิง	รวม	ชาย	หญิง	รวม		ชาย	หญิง	รวม	ชาย	หญิง	รวม
น้อยกว่า	16	12	28	977	858	1,835	1,131	1,022	2,153	1,241	1,097	2,338	1,316	1,226	2,542	0-4	4,176	3,790	7,966	3,243	2,992	6,235
1-5	5,479	5,110	10,589	5,748	5,444	11,192	6,159	5,828	11,987	6,641	6,331	12,972	7,136	6,550	13,686	5-9	4,187	3,975	8,162	4,449	4,267	8,716
6-10	5,677	5,350	11,027	5,909	5,563	11,472	6,093	5,757	11,850	6,426	6,045	12,471	6,725	6,457	13,182	10-14	4,068	3,830	7,898	4,028	3,785	7,813
11-15	6,246	6,015	12,261	6,508	6,270	12,778	6,694	6,427	13,121	7,031	6,642	13,673	7,036	6,750	13,786	15-19	4,362	4,365	8,727	4,436	4,326	8,762
16-20	6,108	5,975	12,083	6,299	6,196	12,495	6,714	6,555	13,269	6,979	6,943	13,922	7,247	7,231	14,478	20-24	4,150	4,331	8,481	4,331	4,537	8,868
21-25	5,848	6,092	11,940	6,115	6,350	12,465	6,301	6,595	12,896	6,465	6,850	13,315	6,768	7,078	13,846	25-29	4,399	4,839	9,238	4,330	4,781	9,111
26-30	6,804	7,021	13,825	7,040	7,371	14,411	7,207	7,625	14,832	7,639	8,041	15,680	7,758	8,249	16,007	30-34	5,067	5,618	10,685	5,062	5,563	10,625
31-35	6,701	7,072	13,773	6,902	7,333	14,235	7,415	7,977	15,392	7,886	8,518	16,404	8,320	9,286	17,606	35-39	4,776	5,366	10,142	5,051	5,749	10,800
36-40	6,037	6,278	12,315	6,194	6,451	12,645	6,596	6,917	13,513	7,128	7,666	14,794	7,403	8,017	15,420	40-44	4,194	4,352	8,546	4,533	4,847	9,380
41-45	4,657	4,882	9,539	4,761	5,032	9,793	5,204	5,540	10,744	5,736	6,032	11,768	6,302	6,653	12,955	45-49	3,137	3,347	6,484	3,568	3,838	7,406
46-50	2,923	3,016	5,939	2,943	3,100	6,043	3,311	3,542	6,853	3,883	4,113	7,996	4,385	4,572	8,957	50-54	1,968	2,058	4,026	2,459	2,556	5,015
51-55	2,394	2,480	4,874	2,393	2,522	4,915	2,422	2,598	5,020	2,591	2,822	5,413	2,722	2,975	5,697	55-59	1,427	1,608	3,035	1,573	1,751	3,324
56-60	1,795	2,065	3,860	1,795	2,075	3,870	2,007	2,313	4,320	2,188	2,446	4,634	2,253	2,583	4,836	60-64	1,096	1,266	2,362	1,276	1,468	2,744
61-65	1,229	1,447	2,676	1,203	1,482	2,685	1,302	1,583	2,885	1,397	1,760	3,157	1,589	1,953	3,542	65-69	678	927	1,605	805	1,036	1,841
66-70	728	982	1,710	703	986	1,689	781	1,088	1,869	850	1,219	2,069	921	1,340	2,261	70-79	614	932	1,546	734	1,126	1,860
71-75	439	563	1,002	416	546	962	432	618	1,050	469	665	1,134	500	717	1,217	80-89	184	303	487	204	356	560
76-80	275	451	726	258	420	678	237	403	640	245	428	673	260	431	691	90-99	35	65	100	50	76	126
81-85	159	232	391	143	215	358	135	220	355	148	249	397	159	274	433	มากกว่า100	20	30	50	22	33	55
86-90	69	121	190	61	107	168	58	123	181	74	125	199	71	123	194	ทะเบียนกลาง	477	394	871	455	365	820
91-95	19	60	79	18	54	72	20	52	72	23	53	76	23	50	73	ไม่ระบุปีเกิด	201	241	442	173	204	377
96-100	13	16	29	14	14	28	15	19	34	14	22	36	14	28	42	สัญชาติอื่น	315	220	535	303	218	521
มากกว่า100	33	48	81	31	47	78	24	37	61	17	30	47	22	32	54	อยู่ระหว่างย้าย	177	163	340	335	322	657
ไม่ระบุปีเกิด	468	624	1,092	443	593	1,036	399	517	916	359	471	830	309	402	711							

ที่มา : สมุดสถิติรายปี ปี 2536-2542 สำนักงานสถิติแห่งชาติ

กราฟ 3.8 แสดงโครงสร้างประชากรในเขตบางขุนเทียน ตั้งแต่ปี พ.ศ.2536-2542

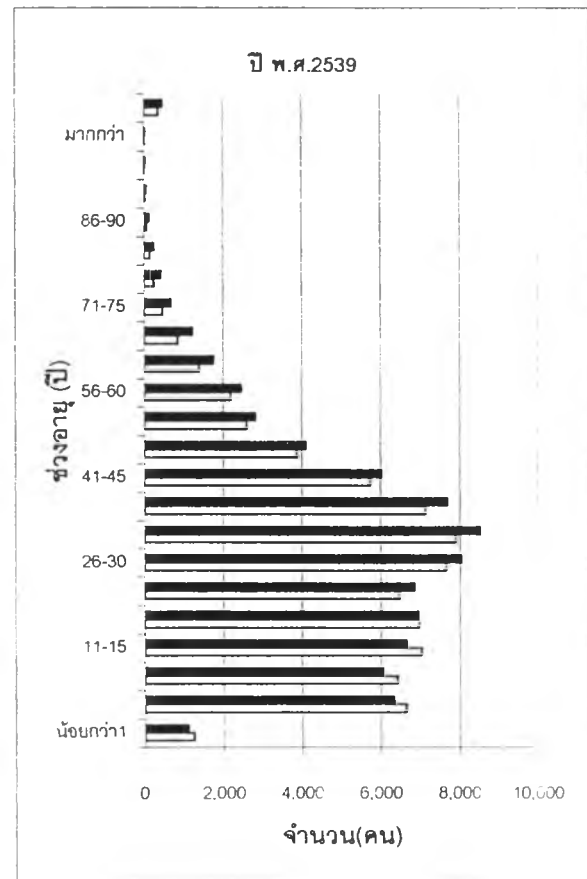
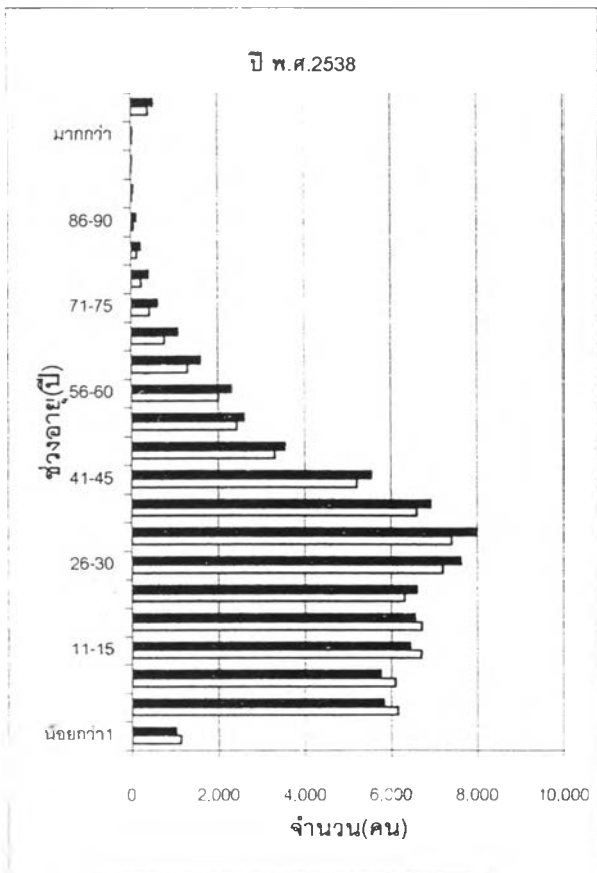
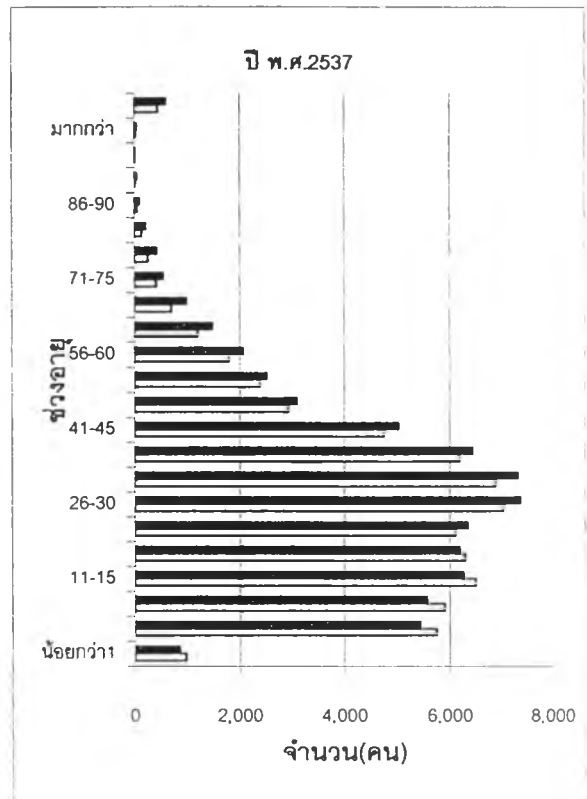
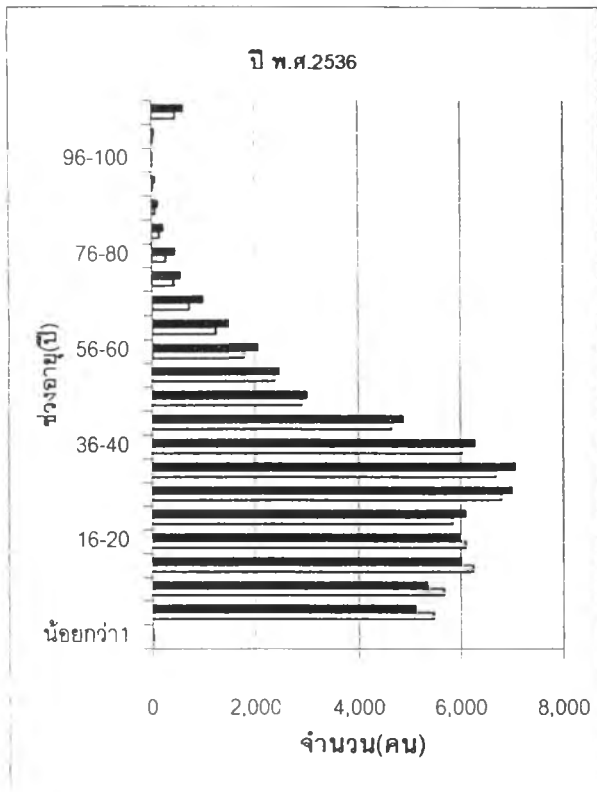

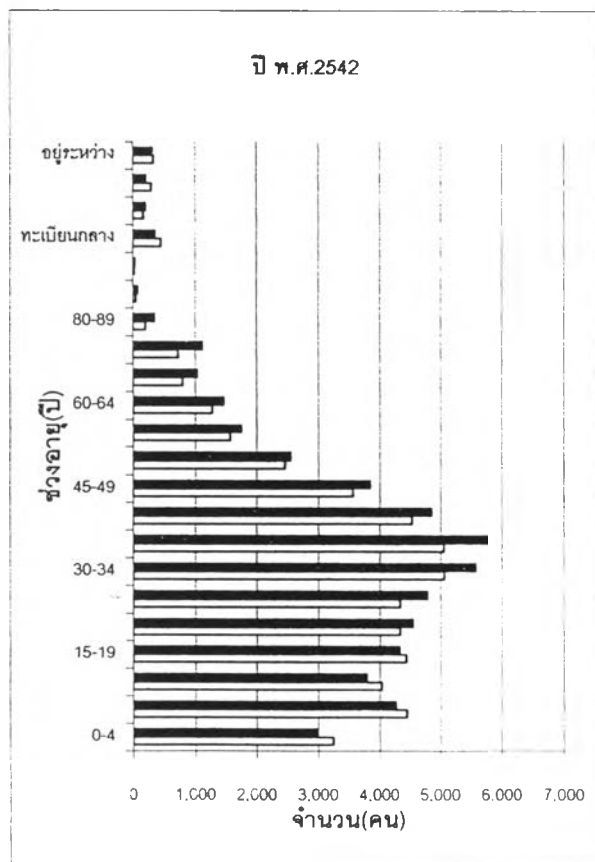
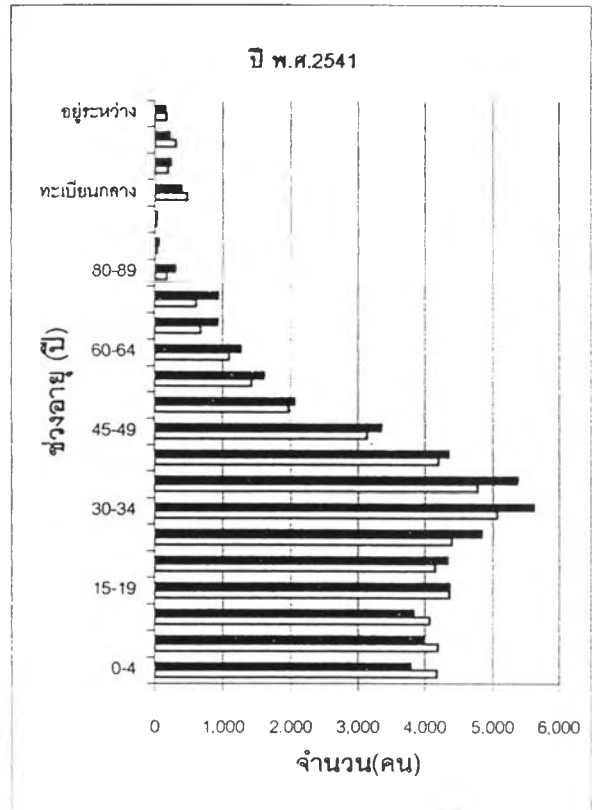
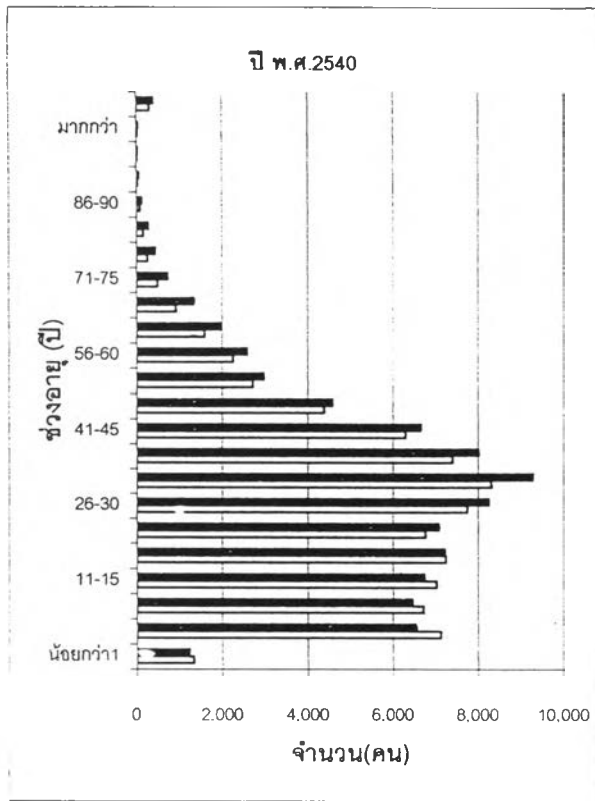

■ ชาย
□ หญิง

ที่มา : สมุดสถิติรายปี 2536-2542 สำนักงานสถิติแห่งชาติ

ตาราง 3.14 จำนวนคนเกิด ตายและอพยพเข้า-ออก เขตบางขุนเทียน ปี พ.ศ.2535-2541

	ปี2533	ปี2534	ปี2535	ปี2536	ปี2537	ปี2538	ปี2539	ปี2540	ปี2541	ปี2542
จำนวนคนเกิด	38	87	117	102	103	213	259	418	257	238
จำนวนคนตาย	Na	279	530	476	294	535	921	794	474	440
จำนวนคนย้ายเข้า	14211	12808	16174	15981	17374	17210	17796	17225	10767	9651
จำนวนคนย้ายออก	7432	6396	6396	7362	6342	8118	8889	8642	6300	5598

ที่มา : สมุดสถิติรายปี ปี พ..2533-2542 สำนักงานสถิติแห่งชาติ

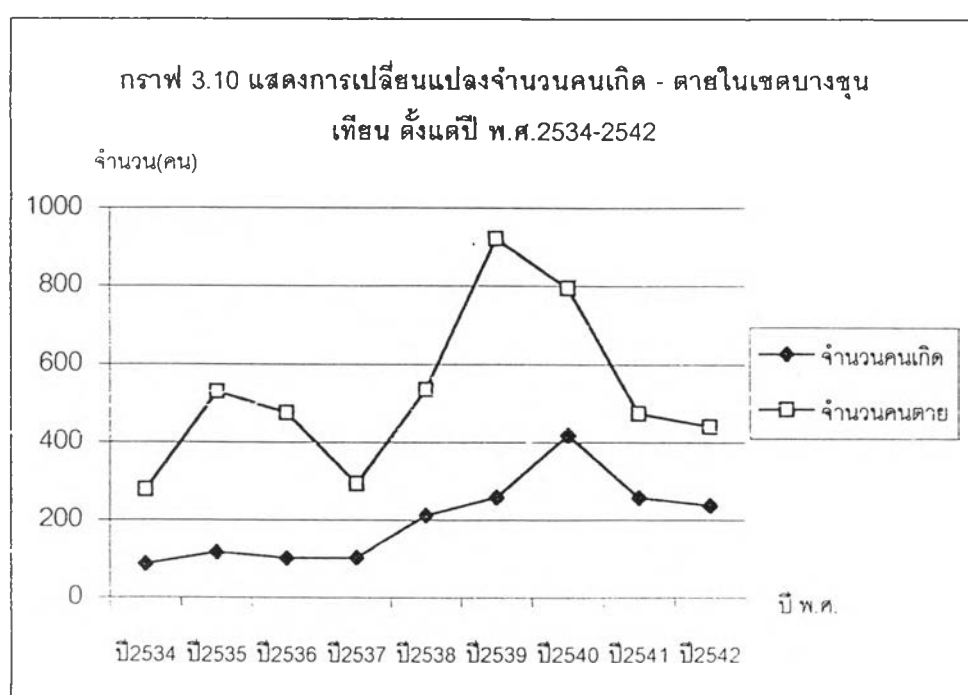
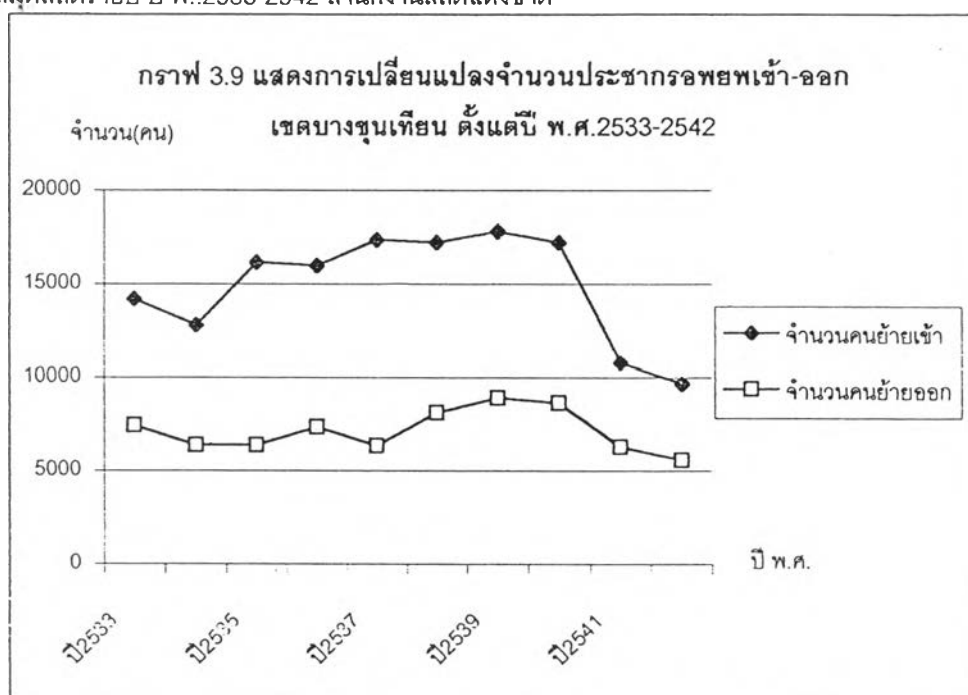

ตารางที่ 3.15 แสดงรายละเอียดข้อมูลชุมชนในเขตบางขุนเทียน

ลำดับที่	ชื่อชุมชน	พื้นที่(ไร่)	ประชากร			จำนวนบ้าน	ครัวเรือน	แขวง
			ชาย	หญิง	รวม			
1	ชุมชนวัดสะพานงาม	500	153	179	332	50	56	แหลมดำ
2	ชุมชนสามัคคี	300	412	382	794	120	120	แหลมดำ
3	ชุมชนชอยดอกกรัก	200	217	270	487	88	88	แหลมดำ
4	ชุมชนบางกระบือ หมู่ 2	50	296	316	612	148	160	แหลมดำ
5	ชุมชนวัดแหลมดำ	50	228	225	453	66	78	แหลมดำ
6	ชุมชนทรัพย์สินพัฒนา	100	416	348	764	140	215	แหลมดำ
7	ชุมชนเชื่อมสัมพันธ์	70	368	320	688	80	215	แหลมดำ
8	ชุมชนเพชรทองคำ	200	2,704	2,745	5,449	1,076	1,198	แหลมดำ
9	ชุมชนวัดกำแพง	70	303	296	599	75	82	แหลมดำ
10	ชุมชนเคหะชุมชนธนบุรี 1 ส่วน 1	50	-	-	-	500	500	แหลมดำ
11	ชุมชนเคหะชุมชนธนบุรี 1 ส่วน 2	60	1,085	1,212	2,297	529	529	แหลมดำ
12	ชุมชนเคหะชุมชนธนบุรี 1 ส่วน 3	60	1,225	1,360	2,585	533	533	แหลมดำ
13	ชุมชนเคหะชุมชนธนบุรี 3 โซน 1	80	1,254	1,287	2,541	567	567	แหลมดำ
14	ชุมชนเคหะชุมชนธนบุรี 3 โซน 2	90	1,052	1,115	2,167	683	683	แหลมดำ
15	ชุมชนชอยศักดิ์มงคลชัย	10	423	405	828	140	140	แหลมดำ
16	ชุมชนชอยนายเจียก	12	270	214	484	80	82	แหลมดำ
17	ชุมชนจุลพงษ์	200	1,275	1,263	2,538	342	355	แหลมดำ
18	ชุมชนสายสัมพันธ์	30	239	229	468	96	117	แหลมดำ
19	ชุมชนวัดนาค-สีบาท	40	170	168	338	56	68	แหลมดำ
20	ชุมชนบางกระบือ หมู่ 8	40	210	226	436	152	162	แหลมดำ
21	ชุมชนบางกระบือ หมู่ 9	50	328	346	674	121	124	แหลมดำ
22	ชุมชนหมู่บ้านเกาะโพธิ์	200	119	136	255	42	46	แหลมดำ
23	ชุมชนวัดกก	50	683	701	1,384	346	389	ท่าข้าม
24	ชุมชนวัดบัวผัน	400	437	410	847	153	232	ท่าข้าม
25	ชุมชนทรัพย์นุกูลพัฒนา	5	83	100	183	44	44	ท่าข้าม
26	ชุมชนศาลเจ้าแม่ทับทิม	400	-	-	-	227	279	ท่าข้าม
27	ชุมชนหมู่บ้านพัฒนาหมู่ 6	-	798	757	1,555	249	301	ท่าข้าม
28	ชุมชนหลวงพ่อขาว	7	163	187	350	58	65	ท่าข้าม
29	ชุมชนวัดห้วยกระบือ	90	229	243	472	80	97	ท่าข้าม
30	ชุมชนหมู่บ้านวงแหวนทวีสุข	327	1,588	1,521	3,109	1,452	670	ท่าข้าม
31	ชุมชนคลองใหญ่	15	321	145	466	66	73	ท่าข้าม

ตารางที่ 3.15 แสดงรายละเอียดข้อมูลชุมชนในเขตบางขุนเทียน (ต่อ)

ลำดับที่	ชื่อชุมชน	พื้นที่(ไร่)	ประชากร			จำนวนบ้าน	ครัวเรือน	แขวง
			ชาย	หญิง	รวม			
32	ชุมชนหมู่บ้านคุณาลัย	328	138	151	289	1,174	61	ท่าข้าม
33	ชุมชนหัวป่า	200	-	-	-	59	65	ท่าข้าม
34	ชุมชนคลองรางยายเพียร	500	99	104	203	61	61	ท่าข้าม
35	ชุมชนเชิงตาแพ	600	383	423	806	99	100	ท่าข้าม
36	ชุมชนคลองพิทยาลงกรณ์	4,000	647	630	1,277	200	200	ท่าข้าม
37	ชุมชนชายทะเล-บางขุนเทียน	1,505	92	116	208	60	40	ท่าข้าม
38	ชุมชนเสาชง	50	64	53	117	32	26	ท่าข้าม
39	ชุมชนแสนตอ	1,600	87	99	186	46	40	ท่าข้าม
40	ชุมชนหลวงพ่อเต่า	50	150	155	305	80	59	ท่าข้าม
41	ชุมชนบางเพนียง	1,000	145	153	298	61	61	ท่าข้าม
42	ชุมชนคลองสาม	1,400	133	157	290	70	53	ท่าข้าม
43	ชุมชนศรีภูมิาร	50	56	55	111	37	38	ท่าข้าม
44	ชุมชนโอมพัฒนา	9	232	246	478	98	104	แสมดำ
45	ชุมชนมุ่งพัฒนา	200	281	306	587	139	139	แสมดำ
46	ชุมชนเทียนทะเล	100	167	217	384	75	75	แสมดำ
47	ชุมชนหมู่บ้านสวัสดิ์	20	227	252	479	84	84	แสมดำ
48	ชุมชนข้างสถานีวิทยุเพื่อการศึกษา	50	230	235	465	95	95	แสมดำ
49	ชุมชนวัดประชาบำรุง	500	130	163	293	67	69	แสมดำ

ที่มา: ฝ่ายพัฒนาชุมชนและสวัสดิภาพการสังคม สำนักงานเขตบางขุนเทียน เมษายน 2543

เขตภาษีเจริญ

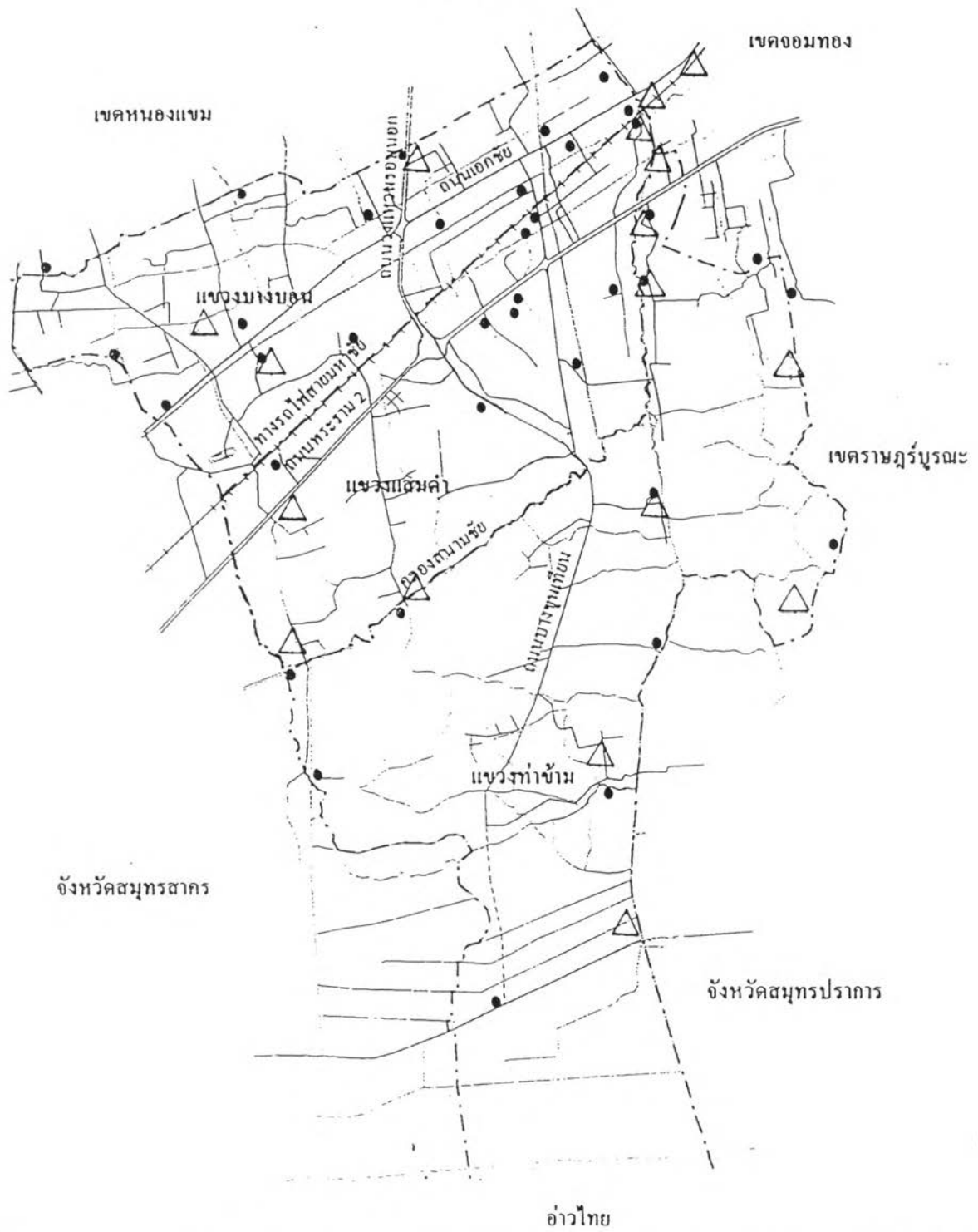

ข้อกำหนดการใช้ประโยชน์ที่ดินและผลกระทบต่อการพัฒนาเมือง : กรณีศึกษาเขตบางขุนเทียน กรุงเทพมหานคร

แผนที่ 3.8 แสดงที่ตั้งโรงเรียน สถานศึกษา และวัดในเขตบางขุนเทียน

สัญลักษณ์



● โรงเรียนและสถานศึกษา

น.



NOT TO SCALE

เขตภาษีเจริญ

เขตจอมทอง

เขตหนองแขม



ข้อกำหนดการใช้ประโยชน์ที่ดินและผลกระทบต่อการพัฒนาเมือง : กรณีศึกษาเขตบางขุนเทียน กรุงเทพมหานคร

แผนที่ 3.9 แสดงที่ตั้งสถานีตำรวจ โรงพยาบาล และสถานีอนามัยในเขตบางขุนเทียน
สัญลักษณ์

- ☐ สถานีตำรวจ
- โรงพยาบาล และสถานีอนามัย

น.



NOT TO SCALE



ประกาศกระทรวงมหาดไทย

เรื่อง กำหนดบริเวณห้ามก่อสร้าง คัดแปลง หรือเปลี่ยนแปลงใช้อาคารบางชนิด
หรือบางประเภท ในท้องที่บางส่วนในแขวงเสมาคำ แขวงท่าข้าม เขตบางขุนเทียน และ
แขวงทุ่งครุ เขตทุ่งครุ กรุงเทพมหานคร

อาศัยอำนาจตามความในมาตรา ๑๓ แห่งพระราชบัญญัติควบคุมอาคาร พ.ศ. ๒๕๒๒ อันเป็นพระราชบัญญัติที่มีบทบัญญัติบางประการเกี่ยวกับการจำกัดสิทธิและเสรีภาพของบุคคล ซึ่งมาตรา ๒๕ ประกอบกับมาตรา ๓๕ มาตรา ๔๘ วรรคหนึ่ง และมาตรา ๔๙ ของรัฐธรรมนูญแห่งราชอาณาจักรไทย บัญญัติให้กระทำได้โดยอาศัยอำนาจตามบทบัญญัติแห่งกฎหมาย รัฐมนตรีว่าการกระทรวงมหาดไทยโดยคำแนะนำของผู้ว่าราชการกรุงเทพมหานครในฐานะเจ้าพนักงานท้องถิ่นในเขตกรุงเทพมหานคร จึงออกประกาศไว้ ดังต่อไปนี้

ข้อ ๑ ในประกาศกระทรวงมหาดไทยนี้

“บริเวณที่ ๑” หมายความว่า พื้นที่ภายในระยะ ๑๕ เมตร จากเขตถนนทั้งสองฟากของถนนบางขุนเทียน – ซอยทะเล ตั้งแต่ถนนพระราม ๒ ไปทางทิศใต้ จนจดคลองสนามชัย

“บริเวณที่ ๒” หมายความว่า พื้นที่ภายในระยะ ๑๐๐ เมตร จากเขตถนนทั้งสองฟากของถนนบางขุนเทียน – ซอยทะเล ตั้งแต่คลองสนามชัย ไปทางทิศใต้ จนจดคลองพิทยาลงกรณ์

“บริเวณที่ ๓” หมายความว่า พื้นที่ภายในบริเวณระหว่าง ทิศเหนือจดคลองเชิงดาแพและคลองลูกวัว ทิศตะวันออกจดแนวเขตกรุงเทพมหานคร ทิศใต้จดแนวเขตกรุงเทพมหานคร ทิศตะวันตกจดแนวเขตกรุงเทพมหานคร ทั้งนี้ไม่รวมพื้นที่ในบริเวณที่ ๒ และบริเวณที่ ๔

“บริเวณที่ ๔” หมายความว่า พื้นที่ภายในระยะ ๑๐๐ เมตร ตามแนวขนานริมสองฝั่งคลองภายในเขตกรุงเทพมหานคร ดังต่อไปนี้ ทั้งนี้ไม่รวมพื้นที่ในบริเวณที่ ๑ และ บริเวณที่ ๒

๑. คลองระหาญ จากทางรถไฟสายมหาชัย-วงเวียนใหญ่ ไปทางทิศใต้ จนบรรจบกับคลองสนามชัย

๒. คลองเลนเปน จากทางรถไฟสายมหาชัย-วงเวียนใหญ่ ไปทางทิศใต้ จนบรรจบกับคลองสนามชัย

๓. คลองสะแกงาม จากถนนวงแหวนรอบนอก (ด้านใต้) ไปทางทิศตะวันออกเฉียงใต้ จนบรรจบกับคลองสนามชัย
๔. คลองสนามชัย จากถนนวงแหวนรอบนอก (ด้านใต้) ไปทางทิศตะวันตกเฉียงใต้ จนจดแนวเขตกรุงเทพมหานครด้านตะวันตก
๕. คลองเฉลิมชัยพัฒนา จากถนนวงแหวนรอบนอก (ด้านใต้) ไปทางทิศใต้ จนถึงจุดบรรจบคลองหัวกระบือกับคลองบางขโมย
๖. คลองหัวกระบือ จากจุดบรรจบคลองเฉลิมชัยพัฒนากับคลองบางขโมย ไปทางทิศใต้ จนถึงจุดบรรจบคลองขุนราชพินิจใจกับคลองลูกวัว
๗. คลองบางมด จากถนนวงแหวนรอบนอก (ด้านใต้) ไปทางทิศใต้ จนบรรจบกับคลองสวน
๘. คลองบางขโมย จากจุดบรรจบคลองสนามชัย ไปทางทิศใต้ และเลี้ยวไปทางทิศตะวันออกเฉียงใต้ จนถึงจุดบรรจบคลองเฉลิมชัยพัฒนากับคลองหัวกระบือ
๙. คลองบางหญ้า จากจุดบรรจบคลองพระไชยยศ ไปทางทิศตะวันออกเฉียงใต้ จนบรรจบกับคลองหัวกระบือ
๑๐. คลองพระไชยยศ จากจุดบรรจบคลองสนามชัย ไปทางทิศใต้ จนบรรจบกับคลองบางหญ้า
๑๑. คลองอ้อ จากจุดบรรจบคลองสนามชัย ไปทางทิศตะวันออกเฉียงใต้ จนบรรจบกับคลองชายเหิร
๑๒. คลองกลางทุ่ง จากจุดบรรจบคลองบางกระบือ ไปทางทิศตะวันออกเฉียงใต้ จนถึงจุดบรรจบคลองรางหอกหักกับคลองอย่างควาย
๑๓. คลองชายเหิร จากจุดบรรจบคลองกลางทุ่ง ไปทางทิศตะวันออกเฉียงใต้ จนบรรจบกับคลองหัวกระบือ
๑๔. คลองอย่างควาย จากจุดบรรจบคลองกลางทุ่งกับคลองรางหอกหัก ไปทางทิศตะวันออกเฉียงใต้ จนบรรจบกับคลองหัวกระบือ
๑๕. คลองบางกระบือ จากจุดบรรจบคลองสนามชัย ไปทางทิศใต้ จนบรรจบกับคลองเกาะโพธิ์
๑๖. คลองสหกรณ์ จากจุดบรรจบคลองสนามชัย ไปทางทิศใต้จนบรรจบกับคลองแสมคำใต้
๑๗. คลองเกาะโพธิ์ จากจุดบรรจบคลองแสมคำใต้ ไปทางทิศตะวันออกเฉียงใต้ จนถึงจุดบรรจบคลองนาทับกับคลองเขกเชิงคาแพ

๑๘. คลองแยกเชิงดาแพ จากจุดบรรจบคลองเกาะโพธิ์กับคลองนา ไปทางทิศตะวันออกเฉียงใต้ จนบรรจบกับคลองเชิงดาแพ

๑๙. คลองเชิงดาแพ จากจุดบรรจบคลองตาแม่น้และคลองแยกพะเนียง ไปทางทิศตะวันออกเฉียงเหนือ จนถึงจุดบรรจบคลองลูกวัวเก่ากับคลองลูกวัว

๒๐. คลองลูกวัวเก่า จากจุดบรรจบคลองหัวกระบือ ไปทางทิศใต้ จนถึงจุดบรรจบคลองเชิงดาแพกับคลองลูกวัว

๒๑. คลองลูกวัว จากจุดบรรจบคลองเชิงดาแพกับคลองลูกวัวเก่า ไปทางทิศตะวันออกเฉียงเหนือ จนถึงจุดบรรจบคลองหัวกระบือกับคลองขุนราชพินิจใจ

๒๒. คลองนกระทุง จากจุดบรรจบคลองเชิงดาแพ ไปทางทิศใต้ จนถึงจุดบรรจบคลองรางนาเลนกับคลองโกร่งประทุน

๒๓. คลองโกร่งประทุน จากจุดบรรจบคลองนกระทุงกับคลองรางนาเลน ไปทางทิศตะวันออกเฉียงเหนือ จนบรรจบกับคลองขุนราชพินิจใจ

๒๔. คลองขุนราชพินิจใจ จากจุดบรรจบคลองหัวกระบือกับคลองลูกวัว ไปทางทิศใต้ จนถึงจุดบรรจบกับแนวเขตกรุงเทพมหานครด้านใต้

๒๕. คลองตาแม่น้ จากจุดบรรจบคลองแสมดำใต้ ไปทางทิศตะวันออกเฉียงเหนือ จนถึงจุดบรรจบคลองเชิงดาแพกับคลองแยกพะเนียง

๒๖. คลองแยกพะเนียง จากจุดบรรจบคลองตาแม่น้กับคลองเชิงดาแพ ไปทางทิศใต้ จนถึงแนวเขตกรุงเทพมหานครด้านตะวันตก

๒๗. คลองสาม จากจุดบรรจบคลองแยกพะเนียง ไปทางทิศตะวันออกเฉียงเหนือ จนบรรจบกับคลองขุนราชพินิจใจ

๒๘. คลองสอง จากจุดบรรจบคลองแยกพะเนียง ไปทางทิศตะวันออกเฉียงเหนือ จนบรรจบกับคลองขุนราชพินิจใจ

๒๙. คลองหนึ่ง จากแนวเขตกรุงเทพมหานครด้านทิศตะวันตก ไปทางทิศตะวันออกเฉียงเหนือ จนบรรจบกับคลองขุนราชพินิจใจ

๓๐. คลองพิทยาลงกรณ์ จากแนวเขตกรุงเทพมหานครด้านตะวันตก ไปทางทิศตะวันออกเฉียงเหนือ จนบรรจบกับคลองขุนราชพินิจใจ

๓๑. คลองศรีกุมาร จากจุดบรรจบคลองพิทยาลงกรณ์ ไปทางทิศใต้ จนบรรจบกับคลองโล่ง (คลองประมง)

-๔-

๓๒. คลองเสาชิง จากจุดบรรจบคลองพิทยาลงกรณ์ ไปทางทิศใต้ จนบรรจบกับ
คลองโล่ง (คลองประมง)

๓๓. คลองโล่ง (คลองประมง) จากแนวเขตกรุงเทพมหานครด้านตะวันตก ไปทาง
ทิศตะวันออก จนบรรจบกับคลองขุนราชพินิจใจ

ทั้งนี้ ตามแผนที่ท้ายประกาศกระทรวงมหาดไทยนี้

ข้อ ๒ ประกาศกระทรวงมหาดไทยนี้มีให้ใช้บังคับแก่การก่อสร้างหรือตัดแปลงอาคาร
ดังต่อไปนี้

(๑) โรงเรียนหรือสถานพยาบาลของเอกชนที่ไม่มีเตียงสำหรับผู้ป่วยค้างคืน

(๒) เชื้อน สะพาน อุโมงค์ ทางหรือท่อระบายน้ำ รั้ว กำแพง ประตูและทำเทียบเรือ
ที่สร้างขึ้นติดต่อกับหรือใกล้เคียงกับที่สาธารณะ หรือสิ่งก่อสร้างขึ้นให้บุคคลทั่วไปใช้สอย

ข้อ ๓ ให้กำหนดพื้นที่ในท้องที่บางส่วนในแขวงสามก่า แขวงท่าข้าม เขตบางขุนเทียน และ
แขวงทุ่งครุ เขตทุ่งครุ กรุงเทพมหานคร ภายในบริเวณแนวเขตตามแผนที่ท้ายประกาศกระทรวงมหาดไทยนี้เป็น
บริเวณห้ามก่อสร้างอาคารชนิดและประเภท ดังต่อไปนี้

(ก) ภายในบริเวณที่ ๑ ห้ามมิให้ก่อสร้าง หรือตัดแปลงอาคาร ดังต่อไปนี้

(๑) ห้องแถว ตึกแถว

(๒) อาคารพาณิชย์

(๓) โรงมหรสพ

(๔) โรงแรม

(๕) ศูนย์การค้า

(๖) คลังสินค้า

(๗) โรงงานอุตสาหกรรม

(๘) อาคารที่มีความสูงเกิน ๑๕ เมตร หรือมีพื้นที่รวมกันทุกชั้นในหลังเดียวกันเกิน

๒,๐๐๐ ตารางเมตร

(๙) อาคารที่มีระยะห่างระหว่างอาคารน้อยกว่า ๔ เมตร และมีระยะห่างจากเขตที่ดิน
น้อยกว่า ๒ เมตร

(ข) ภายในบริเวณที่ ๒ ห้ามมิให้ก่อสร้างหรือตัดแปลงอาคารอื่นใด เว้นแต่

๑. ภายในระยะเกิน ๖ เมตรขึ้นไป แต่ไม่เกิน ๑๕ เมตร จากเขตถนนบางขุนเทียน -
ชายทะเล ทั้งสองฟาก ให้ก่อสร้างอาคารได้ทุกประเภทยกเว้นอาคารตาม (ก)

๒. ภายในระยะเกิน ๑๕ เมตรขึ้นไป แต่ไม่เกิน ๑๐๐ เมตร จากเขตถนนบางขุนเทียน -
ชายทะเลทั้งสองฟาก ให้ก่อสร้างอาคาร ดังต่อไปนี้

- ๕ -

๒.๑ อาคารพักอาศัยประเภทบ้านเดี่ยวที่มีความสูงไม่เกิน ๘ เมตร ซึ่งมีใช้ห้องแถว ตึกแถว

๒.๒ อาคารพาณิชย์ที่มีความสูงไม่เกิน ๘ เมตร และมีพื้นที่ประกอบการไม่เกิน ๑๐๐ ตารางเมตร ซึ่งมีใช้ห้องแถว ตึกแถว

๒.๓ อาคารสำหรับใช้เพื่อสาธารณูปโภค สาธารณูปการ

ทั้งนี้อาคารตาม ๒.๑ ๒.๒ และ ๒.๓ ต้องมีระยะห่างระหว่างอาคารไม่น้อยกว่า ๔ เมตร และมีระยะห่างจากเขตที่ดินไม่น้อยกว่า ๒ เมตร รวมทั้งต้องมีระยะถอยร่นระหว่างอาคารกับเขตถนนไม่น้อยกว่า ๖ เมตร และมีที่ว่างปราศจากสิ่งปกคลุมไม่น้อยกว่าร้อยละ ๔๐ ของที่ดินแต่ละแปลง

(ค) ภายในบริเวณที่ ๓ ห้ามมิให้ก่อสร้างหรือตัดแปลงอาคารอื่นใด เว้นแต่

(๑) อาคารพักอาศัยประเภทบ้านเดี่ยวที่มีความสูงไม่เกิน ๘ เมตร ซึ่งมีใช้ห้องแถว ตึกแถว

(๒) อาคารพาณิชย์ที่มีความสูงไม่เกิน ๘ เมตร และมีพื้นที่ประกอบการไม่เกิน ๑๐๐ ตารางเมตร ซึ่งมีใช้ห้องแถว ตึกแถว

(๓) อาคารสำหรับใช้เพื่อสาธารณูปโภค สาธารณูปการ

(๔) อาคารที่ใช้เพื่อการนันทนาการ การกีฬาหรือการศึกษา

ทั้งนี้อาคารตาม (๑) - (๔) ต้องมีระยะห่างระหว่างอาคารไม่น้อยกว่า ๔ เมตร และมีระยะห่างจากเขตที่ดินไม่น้อยกว่า ๒ เมตร รวมทั้งต้องมีระยะถอยร่นระหว่างอาคารกับเขตถนนไม่น้อยกว่า ๖ เมตร และมีที่ว่างปราศจากสิ่งปกคลุมไม่น้อยกว่าร้อยละ ๖๐ ของที่ดินแต่ละแปลง

(ง) ภายในบริเวณที่ ๔ ห้ามมิให้ก่อสร้างหรือตัดแปลงอาคารอื่นใด เว้นแต่

(๑) อาคารพักอาศัยประเภทบ้านเดี่ยวที่มีความสูงไม่เกิน ๘ เมตร และมีระยะห่างระหว่างอาคารไม่น้อยกว่า ๔ เมตร และมีระยะห่างจากเขตที่ดินไม่น้อยกว่า ๒ เมตร

(๒) อาคารสำหรับใช้เพื่อสาธารณูปโภค สาธารณูปการ

ทั้งนี้ อาคารตาม (๑) และ (๒) ต้องมีระยะถอยร่นระหว่างอาคารกับแนวคลองไม่น้อยกว่า ๖ เมตร และมีที่ว่างปราศจากสิ่งปกคลุมไม่น้อยกว่าร้อยละ ๖๐ ของที่ดินแต่ละแปลง

(จ) ภายในบริเวณที่ ๑ บริเวณที่ ๒ บริเวณที่ ๓ และบริเวณที่ ๔ อนุญาตให้ก่อสร้างเฉพาะอาคารที่มีรูปแบบทางสถาปัตยกรรมเป็นหลังคาทรงจั่วหรือทรงสถาปัตยกรรมไทย มีความลาดเอียงไม่น้อยกว่า ๓๐ องศา

ข้อ ๔ การวัดความสูงของอาคารให้วัดจากระดับถนนที่ใกล้ที่สุดถึงยอดผนังของอาคารชั้นสูงสุด ป้ายที่เป็นอาคาร ให้วัดความสูงจากระดับถนนที่ใกล้ที่สุดถึงส่วนที่สูงที่สุดของป้าย

- ๖ -

ข้อ ๕ อาคารที่มีอยู่แล้วในพื้นที่ที่กำหนดไว้ตามข้อ ๓ ก่อนหรือในวันที่ประกาศกระทรวงมหาดไทยนี้ใช้บังคับ ให้ได้รับยกเว้นไม่ต้องปฏิบัติตามประกาศกระทรวงมหาดไทยนี้ แต่ห้ามตัดแปลงหรือเปลี่ยนแปลงใช้อาคารดังกล่าว ให้เป็นอาคารชนิดหรือประเภทที่มีลักษณะต้องห้ามตามที่กำหนดในข้อ ๓

ข้อ ๖ ประกาศกระทรวงมหาดไทยนี้ไม่ใช้บังคับกับกรณีการก่อสร้างหรือตัดแปลงอาคาร เพื่อทดแทนอาคารเดิมที่มีสภาพชำรุดหรือถูกเพลิงไหม้ เว้นแต่กรณีอาคารโรงงานอุตสาหกรรม

ข้อ ๗ อาคารที่ได้รับใบอนุญาตหรือได้รับใบแจ้งการก่อสร้าง ตัดแปลง หรือเปลี่ยนแปลงใช้ตามกฎหมายว่าด้วยการควบคุมอาคาร หรือที่ได้รับอนุญาตตามกฎหมายเฉพาะว่าด้วยกิจการนั้นก่อนวันที่ประกาศกระทรวงมหาดไทยนี้ใช้บังคับ และยังคงก่อสร้าง ตัดแปลง หรือเปลี่ยนแปลงใช้ไม่แล้วเสร็จให้ได้รับยกเว้นไม่ต้องปฏิบัติตามประกาศกระทรวงมหาดไทยนี้ แต่จะขอเปลี่ยนแปลงการอนุญาตหรือการแจ้งให้เป็นการขัดต่อประกาศกระทรวงมหาดไทยนี้ไม่ได้

ข้อ ๘ ประกาศกระทรวงมหาดไทยนี้ ให้ใช้บังคับตั้งแต่วันถัดจากวันประกาศในราชกิจจานุเบกษา เป็นต้นไป

ประกาศ ณ วันที่ ๒๕ พฤษภาคม พ.ศ. ๒๕๔๓

สำเนาถูกต้อง

พล. ๕ (อ.ห.ม.ว.)
(น.ส.มาลี แม่นมินาร์)
ผู้อำนวยการกองควบคุมทางผังเมือง
สำนักผังเมือง

(นายธานี สักดิเศรษฐ์)
รัฐมนตรีช่วยว่าการฯ รักษาการแทน
รัฐมนตรีว่าการกระทรวงมหาดไทย

(ประกาศในราชกิจจานุเบกษา ฉบับประกาศทั่วไป เล่ม ๑๑๗ ตอนพิเศษ ๕๕ ง ลงวันที่ ๑๔ มิถุนายน ๒๕๔๓)

ข้อบัญญัติกรุงเทพมหานคร

เรื่อง กำหนดบริเวณห้ามก่อสร้าง ดัดแปลง ใช้หรือเปลี่ยนการใช้อาคารบางชนิดหรือบางประเภท
ริมถนนพระรามที่ ๒ ทั้งสองฟาก ในท้องที่แขวงบางปะกอก เขตราชบุรีบูรณะ แขวงจอมทอง
แขวงบางมด เขตจอมทอง และแขวงท่าข้าม แขวงแสมดำ เขตบางขุนเทียน กรุงเทพมหานคร

พ.ศ. ๒๕๓๔

โดยที่เป็นการสมควรมีข้อบัญญัติกรุงเทพมหานคร เรื่อง กำหนดบริเวณห้ามก่อสร้าง ดัดแปลง ใช้
หรือเปลี่ยนการใช้อาคารบางชนิดหรือบางประเภท ริมถนนพระรามที่ ๒ ทั้งสองฟาก ในท้องที่แขวงบางปะกอก
เขตราชบุรีบูรณะ แขวงจอมทอง แขวงบางมด เขตจอมทอง และแขวงท่าข้าม แขวงแสมดำ เขตบางขุนเทียน
กรุงเทพมหานคร

อาศัยอำนาจตามความในมาตรา ๑๓ แห่งพระราชบัญญัติควบคุมอาคาร พ.ศ. ๒๕๒๒ และมาตรา ๕๑
แห่งพระราชบัญญัติระเบียบบริหารราชการกรุงเทพมหานคร พ.ศ. ๒๕๒๘ กรุงเทพมหานครโดยความเห็นชอบ
ของสภากรุงเทพมหานคร จึงตราข้อบัญญัติขึ้นไว้ ดังต่อไปนี้

ข้อ ๑ ข้อบัญญัตินี้เรียกว่า “ข้อบัญญัติกรุงเทพมหานคร เรื่อง กำหนดบริเวณห้ามก่อสร้าง ดัดแปลง
ใช้หรือเปลี่ยนการใช้อาคารบางชนิดหรือบางประเภท ริมถนนพระรามที่ ๒ ทั้งสองฟาก ในท้องที่แขวงบางปะกอก
เขตราชบุรีบูรณะ แขวงจอมทอง แขวงบางมด เขตจอมทอง และแขวงท่าข้าม แขวงแสมดำ เขตบางขุนเทียน
กรุงเทพมหานคร พ.ศ. ๒๕๓๔”

ข้อ ๒ ข้อบัญญัตินี้ให้ใช้บังคับตั้งแต่วันถัดจากวันประกาศในราชกิจจานุเบกษาเป็นต้นไป

ข้อ ๓ ห้ามมิให้บุคคลใดก่อสร้างห้องแถว ตึกแถว อาคารพาณิชย์ อาคารขนาดใหญ่ โรงมหรสพ
โรงแรม ศูนย์การค้า คลังสินค้า โรงงานอุตสาหกรรม หรือดัดแปลงอาคารใดให้เป็นอาคารดังกล่าว ภายในระยะ
สิบห้าเมตร จากเขตถนนทั้งสองฟากของถนนพระรามที่ ๒ ตั้งแต่แยกถนนสุขสวัสดิ์ไปจนสุดเขตกรุงเทพมหานคร
ทั้งนี้ ตามแผนที่ท้ายข้อบัญญัติ

ข้อ ๔ อาคารก่อสร้างมาก่อนหรือหลังวันที่ข้อบัญญัตินี้ใช้บังคับ ห้ามเปลี่ยนการใช้อาคาร เว้นแต่การ
เปลี่ยนการใช้อาคารนั้นไม่ขัดกับข้อ ๓

ข้อ ๕ อาคารที่ได้รับใบอนุญาตให้ก่อสร้างหรือดัดแปลงก่อนวันที่ข้อบัญญัตินี้ใช้บังคับและยังก่อสร้าง
หรือดัดแปลงไม่แล้วเสร็จให้ดำเนินการตามที่ได้รับอนุญาตต่อไปได้

ข้อ ๖ ให้ผู้ว่าราชการกรุงเทพมหานครรักษาการตามข้อบัญญัตินี้

ประกาศ ณ วันที่ ๒๔ กรกฎาคม พ.ศ. ๒๕๓๔

พลตรี จำลอง ศรีเมือง
(จำลอง ศรีเมือง)
ผู้ว่าราชการกรุงเทพมหานคร

(ประกาศในราชกิจจานุเบกษา เล่ม ๑๐๘ ตอนที่ ๑๓๓ ลงวันที่ ๑ สิงหาคม ๒๕๓๔)

หมายเหตุ :- เหตุผลในการประกาศใช้ข้อบัญญัติฉบับนี้ คือ ได้มีประกาศกระทรวงมหาดไทย เรื่อง กำหนดบริเวณห้ามก่อสร้าง คัดแปลง ใช้หรือเปลี่ยนแปลงการใช้อาคารบางชนิดหรือบางประเภท ริมนนพระรามที่ ๒ ทั้งสองฟากในท้องที่แขวงบางปะกอก เขตราชบุรีบูรณะ แขวงจอมทอง แขวงบางมด เขตจอมทอง และแขวงท่าข้าม แขวงแสมดำ เขตบางขุนเทียน กรุงเทพมหานคร ลงวันที่ ๑๖ พฤศจิกายน พ.ศ. ๒๕๓๓ ซึ่งมาตรา ๑๓ แห่งพระราชบัญญัติควบคุมอาคาร พ.ศ. ๒๕๒๒ บัญญัติว่าถ้าไม่มีการออกกฎกระทรวงหรือข้อบัญญัติท้องถิ่นภายในหนึ่งปีนับตั้งแต่วันที่มิผลใช้บังคับให้ประกาศดังกล่าวเป็นอันยกเลิก และโดยที่กรุงเทพมหานครเห็นสมควรห้ามก่อสร้าง คัดแปลง ใช้หรือเปลี่ยนแปลงการใช้อาคารบางชนิดหรือบางประเภท ภายในบริเวณดังกล่าวต่อไป จึงจำเป็นต้องตราข้อบัญญัตินี้

ข้อบัญญัติกรุงเทพมหานคร

เรื่อง กำหนดบริเวณห้ามก่อสร้าง ดัดแปลง ใช้อหรือเปลี่ยนการใช้อาคารบางชนิดหรือบางประเภท
ริมถนนวงแหวนรอบนอกกรุงเทพมหานครทั้งสองฟาก ในท้องที่แขวงบางแคเหนือ แขวงบางแค
เขตภาษีเจริญ แขวงหลักสอง เขตหนองแขม และแขวงบางบอน แขวงแสมดำ เขตบางขุนเทียน
กรุงเทพมหานคร

พ.ศ. ๒๕๓๕

โดยที่เป็นการสมควรมีข้อบัญญัติกรุงเทพมหานคร เรื่อง กำหนดบริเวณห้ามก่อสร้าง ดัดแปลง ใช้อหรือ
เปลี่ยนการใช้อาคารบางชนิดหรือบางประเภท ริมถนนวงแหวนรอบนอกกรุงเทพมหานครทั้งสองฟาก ในท้องที่
แขวงบางแคเหนือ แขวงบางแค เขตภาษีเจริญ แขวงหลักสอง เขตหนองแขม และแขวงบางบอน แขวงแสมดำ
เขตบางขุนเทียน กรุงเทพมหานคร

อาศัยอำนาจตามความในมาตรา ๑๓ แห่งพระราชบัญญัติควบคุมอาคาร พ.ศ. ๒๕๒๒ และมาตรา ๕๗
แห่งพระราชบัญญัติระเบียบบริหารราชการกรุงเทพมหานคร พ.ศ. ๒๕๒๘ กรุงเทพมหานครโดยความเห็นชอบ
ของสภากรุงเทพมหานคร จึงตราข้อบัญญัติขึ้นไว้ ดังต่อไปนี้

ข้อ ๑ ข้อบัญญัตินี้เรียกว่า “ข้อบัญญัติกรุงเทพมหานคร เรื่อง กำหนดบริเวณห้ามก่อสร้าง ดัดแปลง
ใช้อหรือเปลี่ยนการใช้อาคารบางชนิดหรือบางประเภท ริมถนนวงแหวนรอบนอกกรุงเทพมหานครทั้งสองฟาก
ในท้องที่แขวงบางแคเหนือ แขวงบางแค เขตภาษีเจริญ แขวงหลักสอง เขตหนองแขม และแขวงบางบอน
แขวงแสมดำ เขตบางขุนเทียน กรุงเทพมหานคร พ.ศ. ๒๕๓๕”

ข้อ ๒ ข้อบัญญัตินี้ให้ใช้บังคับตั้งแต่วันถัดจากวันประกาศในราชกิจจานุเบกษาเป็นต้นไป

ข้อ ๓ ห้ามมิให้บุคคลใดก่อสร้างห้องแถว ตึกแถว อาคารพาณิชย์ อาคารขนาดใหญ่ โรงแรม
ศูนย์การค้า คลังสินค้า โรงงานอุตสาหกรรม หรือดัดแปลงอาคารใดให้เป็นอาคารดังกล่าว ภายในระยะสิบห้าเมตร
จากเขตถนนทั้งสองฟากของถนนวงแหวนรอบนอกกรุงเทพมหานคร ตั้งแต่คลองบางจากไปทางทิศใต้จนถึงถนน
พระรามที่ ๒

ทั้งนี้ ตามแผนที่ท้ายข้อบัญญัตินี้

ข้อ ๔ อาคารที่ก่อสร้างมาก่อนหรือหลังวันที่ข้อบัญญัตินี้ใช้บังคับ ห้ามเปลี่ยนการใช้อาคาร เว้นแต่การ
เปลี่ยนการใช้อาคารนั้นไม่ขัดกับข้อ ๓

ข้อ ๕ อาคารที่ได้รับใบอนุญาตให้ก่อสร้างหรือดัดแปลงก่อนวันที่ข้อบัญญัตินี้ใช้บังคับ และยังคงก่อสร้าง
หรือดัดแปลงไม่แล้วเสร็จให้ดำเนินการตามที่ได้รับอนุญาตต่อไปได้

ข้อ ๖ ให้ผู้ว่าราชการกรุงเทพมหานครรักษาการตามข้อบัญญัตินี้

ประกาศ ณ วันที่ ๒๕ พฤษภาคม พ.ศ. ๒๕๓๕

ร้อยเอก กฤษฎา อรุณวงษ์ ณ อยุธยา

(กฤษฎา อรุณวงษ์ ณ อยุธยา)

ผู้ว่าราชการกรุงเทพมหานคร

(ประกาศในราชกิจจานุเบกษา เล่ม ๑๐๕ ตอนที่ ๖๕ ลงวันที่ ๕ มิถุนายน ๒๕๓๕)

หมายเหตุ เหตุผลในการประกาศใช้ข้อบัญญัติฉบับนี้ เนื่องจากได้มีประกาศกระทรวงมหาดไทย เรื่อง กำหนดบริเวณห้ามก่อสร้าง ดัดแปลง ใช้หรือเปลี่ยนแปลงการใช้อาคารบางชนิดหรือบางประเภท ริมนนวงแหวนรอบนอกกรุงเทพมหานครทั้งสองฟาก ในท้องที่แขวงบางแคเหนือ แขวงบางแค เขตภาษีเจริญ แขวงหลักสอง เขตหนองแขม และแขวงบางบอน แขวงสามตำ เขตบางขุนเทียน กรุงเทพมหานคร ลงวันที่ ๒๖ พฤษภาคม พ.ศ. ๒๕๓๔ ซึ่งมาตรา ๑๓ แห่งพระราชบัญญัติควบคุมอาคาร พ.ศ. ๒๕๒๒ บัญญัติว่า ถ้าไม่มีการออกกฎกระทรวงหรือข้อบัญญัติท้องถิ่นภายในหนึ่งปีนับตั้งแต่วันที่ประกาศนั้นมีผลใช้บังคับ ให้ประกาศดังกล่าวเป็นอันยกเลิก และโดยที่กรุงเทพมหานครเห็นสมควรห้ามก่อสร้าง ดัดแปลง ใช้หรือเปลี่ยนแปลงการใช้อาคารบางชนิดหรือบางประเภทภายในบริเวณดังกล่าวต่อไป จึงจำเป็นต้องตามข้อบัญญัตินี้

วิทยาลัยนอร์ท วิทยาลัยนอร์ท ภาควิชาการวางแผนภาคและเมือง คณะสถาปัตยกรรมศาสตร์ จุฬาลงกรณ์มหาวิทยาลัย

ส่วนที่ 1 ข้อมูลในครัวเรือน

1. มีจำนวนคนในครัวเรือนของท่านทั้งหมด.....คน
2. อายุของคนในครัวเรือน
 1. 0-9 ปี จำนวน.....คน
 2. 10-19 ปี จำนวน.....คน
 3. 20-29 ปี จำนวน.....คน
 4. 30-39 ปี จำนวน.....คน
 5. 40-49 ปี จำนวน.....คน
 6. 50-59 ปี จำนวน.....คน
 7. ตั้งแต่ 60 ปีขึ้นไป จำนวน.....คน
 8. ไม่ทราบอายุ จำนวน.....คน
3. ระดับการศึกษาของทุกคนในครัวเรือน
 1. ไม่ได้ศึกษา จำนวน.....คน
 2. ประถมศึกษา จำนวน.....คน
 3. มัธยมศึกษา บัณฑิต ปวท. จำนวน.....คน
 4. อุดมศึกษาหรือสูงกว่า จำนวน.....คน
 5. ไม่ทราบระดับการศึกษา จำนวน.....คน
4. อาชีพของคนในครัวเรือน
 1. เกษตรกร จำนวน.....คน
 2. วิชาชีพด้านการผลิต โรงงานอุตสาหกรรม จำนวน.....คน
 3. ข้าราชการหรือพนักงานรัฐวิสาหกิจ จำนวน.....คน
 4. ทำงานด้านการค้าการบริการ จำนวน.....คน
 5. พ่อบ้าน แม่บ้าน จำนวน.....คน
 6. วางงาน จำนวน.....คน
 7. อื่นๆ จำนวน.....คน
5. รายได้รวมของทั้งครัวเรือน ต่อเดือน
 1. O น้อยกว่า 2,500 บาท
 2. O 2,500-4,999 บาท
 3. O 5,000-7,499 บาท
 4. O 7,500-9,999 บาท
 5. O 10,000-12,499 บาท
 6. O 12,500-14,999 บาท
 7. O 15,000-19,999 บาท
 8. O 20,000-29,999 บาท
 9. O ตั้งแต่ 30,000 บาท

ส่วนที่ 2 ผลกระทบต่อเกษตรกร

6. (เฉพาะท่านที่มีอาชีพเดิมเป็นเกษตรกรในเขตบางขุนเทียน) ท่านเลิกทำการเกษตรมาแล้วเป็นระยะเวลา.....ปี

ท่านเปลี่ยนมาทำอาชีพใหม่เพราะ (ตอบได้มากกว่า 1 ข้อ)

 1. O รายได้เพิ่มขึ้น
 2. O งานใหม่สบายกว่า
 3. O สวัสดิการดีกว่า
 4. O ปัญหาด้านการเกษตร
 - 4.1. O ปัญหาเรื่องดิน
 - 4.2. O ปัญหาเรื่องน้ำ
 - 4.3. O ปริมาณผลผลิตลดลง
 - 4.4. O ปัญหาเรื่องกาขนส่ง
 - 4.5. O ปัญหาเรื่องราคาของผลผลิต
 - 4.6. O อื่นๆ(ระบุ).....
 5. O อื่นๆ(ระบุ).....

(คำถามเฉพาะท่านที่เป็นเกษตรกร)

7.1 ท่านทำการเกษตรประเภทใด

1. O ทำนาข้าว
2. O ปลูกผัก หรือปลูกไม้ดอก ไม้ประดับ
3. O ทำสวนผลไม้
4. O เลี้ยงปลาหรือเลี้ยงกุ้ง
5. O อื่นๆ(ระบุ).....



7.2 การเกษตรประเภทอื่นๆส่งผลกระทบต่อเกษตรกรที่ครัวเรือนท่านทำอยู่ อย่างไร

1. ไม่ส่งผลกระทบเลย
2. น้ำเสีย น้ำเค็ม
3. มีสารปนเปื้อนในน้ำ เช่น ยารฆ่าแมลง
4. แย่งแรงงาน
5. อื่นๆ (ระบุ).....

7.3 ในช่วงเวลาที่ผ่านมาท่านพบว่าพื้นที่เกษตรในบริเวณใกล้เคียง

1. ทำการเกษตรเหมือนเดิม
2. ทำการเกษตรแต่เปลี่ยนประเภทพืชที่ปลูกหรือสัตว์ที่เลี้ยง
คือ เปลี่ยนจาก.....ไปเป็น.....
3. มีสิ่งปลูกสร้างมาแทนที่พื้นที่เกษตรเดิม
4. ปล่อยให้ร้าง

7.4 โรงงานหรืออาคารบ้านเรือนที่เกิดขึ้นรอบๆบริเวณพื้นที่เกษตรของท่านมีผลต่อพื้นที่เกษตรของท่านอย่างไรบ้าง
(เลือกได้มากกว่า 1 ข้อ)

ข้อดี

1. มีร้านค้าจำหน่ายปุ๋ย อุปกรณ์หรือสิ่งสนับสนุนทางการเกษตรเพิ่ม
2. เป็นแหล่งรับซื้อสินค้าเกษตรไปจำหน่ายต่อ
3. มีคนในชุมชนเพิ่มขึ้นทำให้ขายสินค้าเกษตร
ได้มากขึ้น
4. มีสาธารณูปโภคที่ช่วยส่งเสริมการเกษตรเพิ่มมากขึ้น
5. อื่นๆ (ระบุ)

ข้อเสีย

1. ปัญหาเรื่องดิน
2. ปัญหาเรื่องน้ำ
3. ปริมาณผลผลิตลดลง
4. ปัญหาเรื่องการขนส่ง
5. ปัญหาเรื่องราคาของผลผลิต
6. ทำให้การเกษตรขาดแคลนแรงงาน
7. อื่นๆ(ระบุ).....

7.5 จากข้อเสียข้างต้น ทำให้ท่านเคยคิดที่จะเลิกทำการเกษตรหรือไม่

1. เคย
2. ไม่เคย

นที่ 3 ผลกระทบต่อชุมชน

พื้นที่การเกษตรในเขตบางขุนเทียนมีผลกระทบต่อชุมชนของท่านอย่างไรบ้าง

ข้อดี

1. เป็นแหล่งอาหารเลี้ยงชุมชน
2. เป็นแหล่งงาน แหล่งรายได้ของชุมชน
3. เป็นแหล่งพักผ่อนหย่อนใจ
4. เป็นสถานที่ท่องเที่ยวนำรายได้สู่ชุมชน
5. อื่นๆ (ระบุ).....

ข้อเสีย

1. ทำให้น้ำเสีย
2. ใช้พื้นที่ไปคุ้มค่าทางเศรษฐกิจ
3. ทำให้สาธารณูปโภคเข้าถึงไม่เต็มที่
4. อื่นๆ (ระบุ).....



ประวัติผู้เขียนวิทยานิพนธ์

นายทรงยศินทร์ ชนปทาธิป เกิดเมื่อวันที่ 2 มีนาคม พ.ศ.2519 ที่กรุงเทพมหานคร สำเร็จ การศึกษาระดับมัธยมศึกษาตอนต้นจากโรงเรียนวชิราวุธวิทยาลัย ระดับมัธยมศึกษาตอนปลาย จากโรงเรียนเตรียมอุดมศึกษา ระดับปริญญาตรีวิศวกรรมศาสตรบัณฑิต สาขาวิศวกรรมโยธา จุฬาลงกรณ์มหาวิทยาลัย ในปีการศึกษา 2540 และเข้าศึกษาต่อในหลักสูตรการวางแผนภาคและ เมืองมหابัณฑิต คณะสถาปัตยกรรมศาสตร์ จุฬาลงกรณ์มหาวิทยาลัย เมื่อ พ.ศ.2541 ปัจจุบันรับ ราชการอยู่ที่กรมทางหลวง