

รายการอ้างอิง

ภาษาไทย

- กาญจนา แก้วเทพ และศิริชัย ศิริกายะ. ทฤษฎีการสื่อสารมวลชน. กรุงเทพฯ :
คณะนิเทศศาสตร์ จุฬาลงกรณ์มหาวิทยาลัย , 2531.
- การท่องเที่ยวแห่งประเทศไทย. แผนการตลาดการท่องเที่ยวปี 2538. สำนักผู้ว่าการ
การท่องเที่ยวแห่งประเทศไทย. กรุงเทพฯ , 2538.
- การท่องเที่ยวแห่งประเทศไทย. แผนการตลาดการท่องเที่ยวปี 2539. สำนักผู้ว่าการ
การท่องเที่ยวแห่งประเทศไทย. กรุงเทพฯ , 2539.
- การท่องเที่ยวแห่งประเทศไทย. แผนพัฒนาการท่องเที่ยวในระยะแผนพัฒนาเศรษฐกิจ
และสังคมแห่งชาติฉบับที่ 7 (พ.ศ. 2535 - 2539). สำนักผู้ว่าการ
การท่องเที่ยวแห่งประเทศไทย. กรุงเทพฯ , 2534.
- การท่องเที่ยวแห่งประเทศไทย. รายงานประจำปี 2537. สำนักผู้ว่าการ การท่องเที่ยว
แห่งประเทศไทย. กรุงเทพฯ, 2538.
- เกษม จันทรน้อย. สื่อประชาสัมพันธ์. กรุงเทพฯ , 2537.
- ขนิษฐา พอนอวม. เมื่อททท. มีมัคคุเทศก์ทางอากาศ. ททท. จุลสารการท่องเที่ยว. ปีที่ 13
ฉบับที่ 2 (เมษายน - มิถุนายน 37) : 37 - 41.
- คณะกรรมการพัฒนาการเศรษฐกิจและสังคมแห่งชาติ , สำนักงาน. รายงานเศรษฐกิจ
ประจำปี 2538. สำนักนายกรัฐมนตรี. กรุงเทพฯ , 2538.
- คณะกรรมการพัฒนาการเศรษฐกิจและสังคมแห่งชาติ , สำนักงาน. สรุปสาระสำคัญของแผน
พัฒนาเศรษฐกิจและสังคมแห่งชาติฉบับที่ 7 (พ.ศ. 2535 - 2539).
สำนักนายกรัฐมนตรี. กรุงเทพฯ , 2538 (อัดสำเนา)
- จิตติมา สุขผลิน. หัวหน้างานจัดรายการโทรทัศน์ กองเผยแพร่การตลาด การท่องเที่ยว
แห่งประเทศไทย. สัมภาษณ์ , 28 มกราคม 2540.
- ชาญชัย เจริญลาภดิลก. กระบวนการทางการสื่อสารเพื่อสังคม โครงการถนนสีขาว.
วิทยานิพนธ์ปริญญาโทบริหารธุรกิจ จุฬาลงกรณ์มหาวิทยาลัย, 2539.
- ดวงดาว สุวรรณรังษี. การท่องเที่ยวแห่งประเทศไทย. อนุสาร อสท. . ปีที่ 34 ฉบับที่ 6
(มกราคม 37) : 15 - 17.
- ททท. เปิดยุทธการเร่งด่วนจัดโรดโชว์ให้นักท่องเที่ยวยุโรป!. 2 - 8 กันยายน 2539.
คู่แข่งธุรกิจ : 19

- ทวีทรัพย์ ดันตสุกิจวณิช. พนักงานกองพัฒนาตลาดในประเทศ การท่องเที่ยวแห่งประเทศไทย. สัมภาษณ์, 2 พฤศจิกายน 2539.
- ธันวา. ททท. มุ่งเน้นหนังสือโฆษณา “ไทยเที่ยวไทย” เพื่อด้านแพ้นักท่องเที่ยวเมืองนอก. Boss Magazine for Businessmen. ปีที่ 5 ฉบับที่ 52 (สิงหาคม 39) : 75 - 79.
- เนาวรัตน์ พลายน้อยและคณะ. พฤติกรรมการท่องเที่ยวภายในประเทศของนักท่องเที่ยวชาวไทย. (รายงานวิจัย) คณะสังคมศาสตร์และมนุษยศาสตร์ มหาวิทยาลัยมหิดล เสนอต่อการท่องเที่ยวแห่งประเทศไทย, 2538.
- บุญฤทธิ์ กิจเจริญโรจน์. กลยุทธ์และการนำเสนอความรู้เรื่องยาของรายการ “ยานาฏ”. วิทยานิพนธ์ปริญญาโทบริหารธุรกิจ จุฬาลงกรณ์มหาวิทยาลัย, 2537 .
- ปัทมา จันทรธรรมา. Media Planner บริษัท ลีโอ เบอโรเนทท์ (ประเทศไทย). สัมภาษณ์, 13 มกราคม 2540.
- ผาดัด “ท่องเที่ยวไทย” ก่อนทัวร์ “โดเมสติค” จะล่มสลาย?. 12 - 18 กุมภาพันธ์ 2539. คู่แข่งธุรกิจ : 29.
- พัชนี เขยจรยา และเมตตา วิวัฒน์านุกูล. การประเมินผลสื่อประชาสัมพันธ์และโฆษณาเพื่อการท่องเที่ยวภายในประเทศของการท่องเที่ยวแห่งประเทศไทย. (รายงานวิจัย) คณะนิเทศศาสตร์ จุฬาลงกรณ์มหาวิทยาลัย เสนอต่อการท่องเที่ยวแห่งประเทศไทย, 2539.
- พิชญ์สินี แสงขำ. การสื่อความหมายในการจูงใจนักท่องเที่ยวผ่านเนื้อหาในแผ่นพับเพื่อการโฆษณาประชาสัมพันธ์ขององค์การส่งเสริมการท่องเที่ยว ในปี พ.ศ. 2536 - 2537. วิทยานิพนธ์ปริญญาโทบริหารธุรกิจ จุฬาลงกรณ์มหาวิทยาลัย, 2538.
- สมชาติ สุกฤตยานันท์. ความสัมพันธ์ของการแสวงหาข่าวสารด้านการท่องเที่ยวกับการตัดสินใจเดินทางท่องเที่ยวภายในประเทศของนักท่องเที่ยวไทย. วิทยานิพนธ์ปริญญาโทบริหารธุรกิจ มหาวิทยาลัยธรรมศาสตร์, 2533.
- สาวิตรี จีรัฐบาลใหม่บูมการท่องเที่ยวอีสานต่อไทยเป็นศูนย์กลางภูมิภาค. 22 พฤศจิกายน 2539. มติชนรายวัน (เศรษฐกิจ) : 17.
- สุโขทัยธรรมมาธิราช, มหาวิทยาลัย. เอกสารการสอนชุดวิชาหลักการโฆษณาและประชาสัมพันธ์ หน่วยที่ 1 - 7. กรุงเทพฯ : สำนักพิมพ์มหาวิทยาลัยสุโขทัยธรรมมาธิราช, 2532.
- สุดาพร วรพล. บทบาทการท่องเที่ยวของการท่องเที่ยว. ททท. จุลสารการท่องเที่ยว. ปีที่ 12 ฉบับที่ 3 (กรกฎาคม - กันยายน 36) : 19.

สุปราณี ป้องปัด. หัวหน้างานโฆษณา กองเผยแพร่การตลาด การท่องเที่ยวแห่งประเทศไทย. สัมภาษณ์ , 10 มกราคม 2540.

อารีรัตน์ ชื่นประภาณุสรณ์. หัวหน้างานจัดรายการวิทยุ กองเผยแพร่การตลาด การท่องเที่ยวแห่งประเทศไทย. สัมภาษณ์ , 19 ธันวาคม 2539.

ภาษาอังกฤษ

Hudman , L. E. Tourism ; A Shining World. Ohio : Grid , 1980.

Johnson , R. R. and Messmer , J. “*The Effect of Advertising on Hierarchical Stages in Vacation Destination Choice.*” J. of Advertising Research. (December 1991) : 18 - 35.

Morrison , A. M. Hospitality and Travel Marketing. (Second Edition)New York : Delmar Publisher , 1996.

Paisley , W. J. Public Communication Campaigns. London , 1981.

Pfau , M. and Parrott , R. Persuasive Communication Campaigns. Massachusette : Simon & Schuster , 1993.

Rice , R.E. Public Communication Campaigns. London : Ronald , 1989.

ภาคผนวก ก

รายละเอียดกิจกรรมโครงการรณรงค์"ไทยเที่ยวไทย"

แนวคำถามสัมภาษณ์รายละเอียดโครงการรณรงค์ "ไทยเที่ยวไทย"

- สถานการณ์การท่องเที่ยวภายในประเทศของคนไทยในปัจจุบัน
- มีการวิจัยหรือศึกษาปัญหาที่เกิดขึ้นในรายละเอียดหรือไม่
- เพราะอะไรจึงคิดว่าการรณรงค์นี้จะช่วยแก้ปัญหาได้
- วัตถุประสงค์ของโครงการ
- ร่วมมือกับหน่วยงานใดบ้างและหน่วยงานนั้นๆมีส่วนในการกำหนดกิจกรรมหรือไม่
- มีการเตรียมหรือวางแผนโครงการและการกำหนดระยะเวลาอย่างไร
- มีการทำวิจัยกลุ่มเป้าหมายหรือไม่
- มีการแบ่ง segmentation ของกลุ่มเป้าหมายอย่างไร และวางกลยุทธ์อย่างไรในแต่ละกลุ่ม
- ใช้อะไรเป็นเกณฑ์ในการกำหนดกิจกรรมต่างๆ
- การจัดสรรงบประมาณ
- มีการเปลี่ยนแปลงภาวะตลาดอย่างไรบ้างเมื่อได้ดำเนินกิจกรรมบางส่วนไปแล้ว
- มีการปรับเปลี่ยนกิจกรรมให้สอดคล้องกับภาวะตลาดหรือตามสถานการณ์หรือไม่
- การประเมินผลโครงการ
- มีการวางแผนการสื่อสารในโครงการอย่างไรบ้าง

งบประมาณตลาดในประเทศ ปี 2538

หน่วย บาท

214,330,000

งบประมาณรวม

การประชาสัมพันธ์

113,163,400

ประชาสัมพันธ์โดยส่วนกลาง

93,250,000

การดำเนินงานโดย กปส 18,500,000

การสำรวจและบริการให้ข่าวสาร 6,490,000

การจัดนิทรรศการ 2,510,000

การจัดทำรายการวิทยุ 12,480,000

การจัดทำรายการโทรทัศน์ 53,270,000

ประชาสัมพันธ์โดยสำนักงาน

19,913,400

การโฆษณา

76,357,000

โฆษณาโดยส่วนกลาง

75,850,000

โทรทัศน์ 45,000,000

วิทยุ 4,000,000

สิ่งพิมพ์ 15,350,000

สื่ออื่น ๆ 10,000,000

วิจัยและประเมินผล 1,000,000

โฆษณาโดยสำนักงาน

507,000

การผลิตเอกสารและสื่อทัศนูปกรณ์

7,830,000

การส่งเสริมการขายการท่องเที่ยวในประเทศ

15,071,600

ส่งเสริมการขายโดยส่วนกลาง

5,000,000

การส่งเสริมการท่องเที่ยวกับธุรกิจ

ในประเทศ 2,250,000

การส่งเสริมการท่องเที่ยวเยาวชน 1,850,000

การส่งเสริมการท่องเที่ยวสำหรับ

ประชาชนและผู้ใช้แรงงานทั่วไป 900,000

ส่งเสริมการขายโดยสำนักงาน

10,071,600

การประสานงานโครงการต่าง ๆ

1,260,000

สำรองตลาดในประเทศ

648,000



สรุปกิจกรรมการดำเนินงานตามโครงการรณรงค์ไทยเที่ยวไทย พ.ศ. 2538

กิจกรรม	กลุ่มเป้าหมาย	ระยะเวลา	หมายเหตุ
<p>ดำเนินการโดย ททท. ส่วนกลาง</p> <p>1. การส่งเสริมการขาย</p> <p>1.1 การจัดงานเทศกาลท่องเที่ยวนานาชาติ</p> <p>1.2 การจัดเทศกาลไทยเที่ยวไทย</p> <p>1.3 การจัดรายการนำเที่ยวในประเทศ</p> <p>1.4 การส่งเสริมการท่องเที่ยวอย่างถูกวิธีสำหรับ เยาวชน : การท่องเที่ยวเชิงอนุรักษ์</p> <ul style="list-style-type: none"> - การทัศนศึกษาและฝึกอบรม - การประชุมผู้เกี่ยวข้อง - การผลิตและเผยแพร่เอกสารคู่มือท่องเที่ยว นิทรรศการเคลื่อนที่สำเร็จรูป สไลด์ และวิดีโอเทป <p>1.5 การจัดทำเที่ยวในรูปแบบคาราวานรถยนต์</p>	<p>คนไทยทั่วไป</p> <p>คนไทยทั่วไป</p> <p>คนไทยทั่วไป</p> <p>กลุ่มครอบครัว,คนไทยทั่วไป</p>	<p>ก.ค. 2538</p> <p>มี.ค. 2538</p> <p>เม.ย. - ธ.ค. 2538</p> <p>ปิดเทอมภาคฤดูร้อน และตุลาคม 2538</p> <p>ตลอดทั้งปี</p> <p>ปิดเทอมภาคฤดูร้อน</p>	
<p>2. การส่งเสริมการท่องเที่ยวแบบให้เป็นรางวัล</p>	<p>บริษัทที่สำคัญ 40 บริษัท</p>	<p>มี.ค. และส.ค. 2538</p>	
<p>3. การโฆษณา และเผยแพร่</p> <p>3.1 รายการโทรทัศน์</p> <ul style="list-style-type: none"> - รายการ "สวัสดิ์เมืองไทย" ทางช่อง 9 อ.ส.ม.ท. - รายการ "สารคดี ททท." ทางกองทัพบกช่อง 5 - รายการ "เที่ยวเมืองไทยใน 1 นาที" ทางช่อง 7 - รายการ "ชาวท่องเที่ยว ททท." <p>3.2 รายการวิทยุ</p> <ul style="list-style-type: none"> - การจัดรายการสดทางวิทยุใน ก.ท.ม. - การสนับสนุนการจัดรายการท่องเที่ยว - รายการ "เมืองไทยน่าเที่ยว" - รายการ "เที่ยวแผ่นดินทอง" - รายการ "Travel Thailand" - การจัดทัศนศึกษาให้ผู้ผลิตรายการวิทยุ - กิจกรรมสนับสนุนการจัดรายการวิทยุทั่วไป 	<p>กลุ่มข้าราชการ/รัฐวิสาหกิจ, เยาวชน/นักศึกษา, ครอบครัว</p> <p>กลุ่มผู้มีรายได้สูง, ความสนใจ พิเศษ, บำนาญ/ผู้สูงอายุ</p> <p>กลุ่มครอบครัว, บำนาญ/ผู้สูง อายุ, แรงงาน/ลูกจ้าง</p> <p>กลุ่มผู้มีรายได้สูง, ข้าราชการ/ รัฐวิสาหกิจ, บำนาญ/ผู้สูงอายุ, เยาวชน/นักศึกษา</p> <p>กลุ่มผู้มีรายได้สูง/คนไทยทั่วไป</p>	<p>ม.ค. - ธ.ค. 2538</p> <p>ม.ค. - ธ.ค. 2538</p> <p>ม.ค. - ธ.ค. 2538</p> <p>ก.ค. - ก.ย. 2538</p> <p>ก.ค. 2537-ก.ย. 2538</p> <p>ก.ค. 2537-ก.ย. 2538</p> <p>ม.ค. - ธ.ค. 2538</p> <p>ม.ค. - ธ.ค. 2538</p> <p>ม.ค. - ธ.ค. 2538</p> <p>ธ.ค. 2537 ก.พ., เม.ย. และ ก.ค. 2538</p> <p>ม.ค. - ธ.ค. 2538</p>	

กิจกรรม	กลุ่มเป้าหมาย	ระยะเวลา	หมายเหตุ
<p>3.3 การโฆษณาผ่านสื่อต่าง ๆ</p> <ul style="list-style-type: none"> - สปอตโฆษณาโทรทัศน์ 30 วินาที 3 เรื่อง (รางวัล, อีสาน, ของเรา/โรงเรียน) - ออกอากาศภาพยนตร์โฆษณาทางโทรทัศน์ ช่อง 3,5,7 และ 9 ช่วงเวลา prime time - โฆษณาทางสิ่งพิมพ์ประเภทนิตยสารและหนังสือพิมพ์ - สปอตโฆษณาวิทยุ 30 วินาที - โฆษณาทางสื่อกลางแจ้งและสิ่งอื่นๆ เช่น ป้ายไฟดูราแทน, ป้ายบิลบอร์ดข้างรถเมล์ และป้ายวีซีไอวอลล์ - นิทรรศการด้านการท่องเที่ยว 	<p>กลุ่มผู้มีรายได้สูง , ครอบครัว,คนไทยทั่วไป</p> <p>คนไทยทั่วไป</p>	<p>ม.ค. - ก.ย. 2538</p> <p>ต.ค.2537-ก.ย.2538</p> <p>ต.ค.2537-ก.ย.2538</p> <p>ม.ค. - ก.ย. 2538</p> <p>ต.ค.2537-ก.ย.2538</p> <p>ตลอดทั้งปี</p>	
<p>4. การประชาสัมพันธ์</p>	<p>คนไทยทั่วไป</p>	<p>ตลอดทั้งปี</p>	
<p>5. กิจกรรมพิเศษด้านการตลาด เนื่องในวโรกาสงานฉลองสิริราชสมบัติครบ 50 ปี</p>	<p>คนไทยทั่วไป</p>	<p>9 มิถุนายน 2538 - ธันวาคม 2539</p>	

ที่มา : งานแผนงานการตลาด กองแผนงาน

งบประมาณและกิจการตลาดในประเทศ ปี 2539

หน่วย : บาท

งบประมาณรวม		253,120,000
การประชาสัมพันธ์		168,192,000
ประชาสัมพันธ์โดยส่วนกลาง		127,487,000
การดำเนินงานโดย กปส.	34,650,000	
การสำรวจและบริการให้ข่าวสาร	7,662,000	
การจัดนิทรรศการ	1,000,000	
การจัดทำรายการวิทยุ	14,580,000	
การจัดทำรายการโทรทัศน์	69,595,000	
- ข่าวห้องเขียว ททท.	13,427,000	
- สารคดีสั้น 1 นาที	5,800,000	
- สารคดีวาไรตี้ 25 นาที	14,540,000	
- สารคดีเต็มรูปแบบ 25 นาที	20,800,000	
- เรื่องห้องเขียว 8 นาที	6,240,000	
- รายการแนวฮอร์คโชว์ 2-5 นาที	8,788,000	
ประชาสัมพันธ์โดยสำนักงาน		40,705,000
การโฆษณา		85,454,000
โฆษณาโดยส่วนกลาง		84,250,000
ดำเนินการโดยบริษัทผู้เชี่ยวชาญ	80,000,000	
ดำเนินการโดย กผล.	4,250,000	
โฆษณาโดยสำนักงาน		1,204,000
การผลิตเอกสารและโสตทัศนูปกรณ์		7,283,000
การส่งเสริมการขายการท่องเที่ยวในประเทศ		18,319,000
การส่งเสริมการขายโดยส่วนกลาง	5,800,000	
การส่งเสริมการท่องเที่ยวกับธุรกิจในประเทศ	1,950,000	
การส่งเสริมการท่องเที่ยวเยาวชน	2,600,000	
การส่งเสริมการท่องเที่ยวประชาชน	1,250,000	
การส่งเสริมการขายโดยสำนักงาน		12,519,000
การประสานงานโครงการต่าง ๆ		1,787,000
ต้อนรับและอำนวยความสะดวกสื่อมวลชน ตัวแทนบริษัทท่องเที่ยว		1,100,000
สำรองการตลาดในประเทศ		985,000

สรุปกิจกรรมการดำเนินงานตามโครงการรณรงค์ไทยเที่ยวไทย พ.ศ. 2539

กิจกรรม	กลุ่มเป้าหมาย	ระยะเวลา	หมายเหตุ
ส่วนนิเทศวิทยุ โทรทัศน์ ส่วนกลาง			
1. การส่งเสริมการขาย			
1.1 การจัดงานไทยเที่ยวไทย	คนไทยทั่วไป	ต.ค. - ก.ย. 2539	
1.2 จัดรายการ Home Coming	คนไทยในต่างประเทศ	1 พ.ย. 2538 เป็นต้นไป	
1.3 การจัดรายการนันทวิทยุในประเทศ	คนไทยทั่วไป	16 ต.ค. 38 - 31 ธ.ค. 39	
1.4 การจัดทัศนศึกษาสำหรับเยาวชน - การจัดการอบรมสัมมนาเยาวชน - การอบรมลูกเสือเพื่อกีฬาของเที่ยวและ อนุรักษ์สิ่งแวดล้อมทรัพยากรทางการท่องเที่ยว - การเผยแพร่ความรู้ทางการท่องเที่ยวและ อนุรักษ์สิ่งแวดล้อมสำหรับเยาวชน	เด็กและเยาวชน	ปิดเทอมภาคฤดูร้อนและ ตุลาคม 2538	
1.5 จัดทำคู่มือแผนที่เส้นทางท่องเที่ยวโดยรถยนต์ ภายในประเทศ		ต.ค. 2538 - พ.ค. 2539	
1.6 จัด Rally สุโขทัย	คนไทยทั่วไป	8 - 10 ธ.ค. 2539	
1.7 ศึกษารวามท่องเที่ยวงานมหกรรมกล้วยไม้ นานาชาติ จังหวัด เชียงใหม่		8 - 21 ก.พ. 2539	
1.8 จัด FAM Trip	ผู้จ้างงาน สิว.แทนบริษัท ห้างร้าน โรงงาน	พ.ค. 2539 - ก.ค. 2539	
1.9 จัดนำเที่ยวระดับสุนงงานประเพณีของจังหวัด ต่างๆ ประกอบด้วย - งานแห่ผีตอโขม จังหวัดเลย - งานประเพณีลอยกระทงสาย จังหวัดตาก	คนไทยทั่วไป	มิ.ย. 2539 พ.ย. 2539	
1.10 จัดนำเที่ยวในรูปแบบคาราวานรถยนต์	กลุ่มครอบครัว คนไทยทั่วไป	ปิดเทอมภาคฤดูร้อน ก.ค. / ต.ค. / ต.ค. / พ.ย. 2539	

กิจกรรม	กลุ่มเป้าหมาย	ระยะเวลา	หมายเหตุ
<p>2. การโฆษณาและเผยแพร่</p> <p>2.1 รายการโทรทัศน์</p> <ul style="list-style-type: none"> - รายการ "สวัสดิ์เมืองไทย" ทางช่อง 9 อ.ส.ม.ท. - รายการ "เที่ยวเมืองไทยใน 1 นาที" ทางช่อง 7 - รายการ "ข่าวท่องเที่ยว ททท." ทางช่อง 9 - รายการ "เที่ยวเมืองไทย...ไม่ไป ไม่รู้" ทางช่อง 7 <p>2.2 รายการวิทยุ</p> <ul style="list-style-type: none"> - กิจกรรมสนับสนุนการจัดรายการวิทยุทั่วไป - รายการ "เมืองไทยน่าเที่ยว" - รายการ "เที่ยวแผ่นดินทอง" - รายการ "Travel Thailand" <p>2.3 การโฆษณาผ่านสื่อต่างๆ</p> <ul style="list-style-type: none"> - สปอตโฆษณาโทรทัศน์ 4 เรื่อง <ul style="list-style-type: none"> ชุด "สวรรค์ของคนทำงาน" 30 วินาที ชุด "ประสบการณ์ที่ดีที่สุด" 30/45/60 วินาที ชุด "อายุเป็นเพียงตัวเลข" 30 วินาที ชุด "โรงเรียน" 30 วินาที - ออกอากาศภาพยนตร์โฆษณาทางโทรทัศน์ ช่อง 3 / 5 / 7 / 9 และ ITV - โฆษณาทางสื่อสิ่งพิมพ์ประเภทนิตยสารและหนังสือพิมพ์ - โฆษณา ทางสื่อกลางแจ้งและสื่ออื่นๆ เช่น VDO Wall / Tuk Tuk Ads / โรงภาพยนตร์ 	<p>กลุ่มข้าราชการ/รัฐวิสาหกิจ เยาวชน/นักศึกษา ครอบครัว</p> <p>กลุ่มครอบครัว บ้านนาญ/ผู้สูงอายุ แรงงาน/ลูกจ้าง</p> <p>กลุ่มผู้มีรายได้สูง ข้าราชการ/รัฐวิสาหกิจ บ้านนาญ/ผู้สูงอายุ เยาวชน/นักศึกษา</p> <p>กลุ่มผู้มีรายได้สูง / คนไทยทั่วไป</p> <p>กลุ่มผู้มีรายได้สูง ครอบครัว คนไทยทั่วไป</p> <p>กลุ่มคนทำงาน กลุ่มวัยรุ่นและนักเรียน กลุ่มผู้สูงอายุ กลุ่มครอบครัว</p>	<p>ม.ค. - ธ.ค. 2539</p> <p>ม.ค. - ธ.ค. 2539</p> <p>ก.ค. - ก.ย. 2539</p> <p>ม.ค. - ธ.ค. 2539</p> <p>ม.ค. - ธ.ค. 2539</p> <p>ม.ค. - ธ.ค. 2539</p> <p>ต.ค. 2538 - ก.ย. 2539</p> <p>ต.ค. 2538 - ก.ย. 2539</p>	
4. การประชาสัมพันธ์	คนไทยทั่วไป	ตลอดทั้งปี	
5. กิจกรรมพิเศษด้านการตลาด เนื่องในวโรกาสงานฉลองสิริราชสมบัติครบ 50 ปี	คนไทยทั่วไป	9 มิถุนายน 2538 - ธันวาคม 2539	

ภาคผนวก ข

รายละเอียดการกิจกรรมการสื่อสารผ่านสื่อมวลชนในโครงการ"ไทยเที่ยวไทย"

สรุปการดำเนินงานของ
งานจัดรายการ โทรทัศน์ ปีงบประมาณ 2538

ลำดับ	รายการ	สถานีโทรทัศน์	เวลาออกอากาศ	รูปแบบรายการ	หมายเหตุ
1	สวัสดีเมืองไทย	ช่อง 9	ทุกวันพฤหัสบดี เวลา 18.15 - 18.45	สารคดีแนววาไรตี้	ททท. ว่าจ้าง
2	สารคดีททท.	ช่อง 5	ทุกวันเสาร์ เวลา 18.10 - 18.40 น.	สารคดียาว 30 นาที	ททท. ว่าจ้าง
3	เที่ยวเมืองไทยใน 1 นาที	ช่อง 7	ทุกวันจันทร์ - ศุกร์ เวลาประมาณ 9.30 น.	สารคดีสั้น 1 นาที	ททท. ว่าจ้าง
4	ข่าวท่องเที่ยว ททท.	ช่อง 9	ทุกวันจันทร์ - ศุกร์ เวลาประมาณ 20.30 น.	ข่าวหรือสารคดีสั้น 1-2 นาที	ททท. ว่าจ้าง
5	ตามไปดู "ช่วงแปลกๆบนแผ่นดินไทย"	ช่อง 9	ทุกวันอาทิตย์ เวลา 15.30-16.30	สารคดีสั้น 15 นาที	ททท. สนับสนุนรายการ
6	ห้าเที่ยวไทย	ช่อง 5	ทุกวันเสาร์ เวลา 17.00 - 18.00 น.	เกมส์โชว์	ททท. สนับสนุนรายการ
7	หนูทำได้ "ช่วงพาน้องเที่ยว"	ช่อง 7	ทุกวันศุกร์ เวลา 18.00 - 18.30 น.	สารคดีสั้นมีพิธีกรแนะนำแหล่งท่องเที่ยวนอกสถานที่	ททท. สนับสนุนรายการ
8	ตะลอนทัวร์	ช่อง 5	ทุกวันอาทิตย์ เวลา 17.00 - 18.00 น.	ละคร 1 ชั่วโมง	ททท. สนับสนุนรายการ

แนวคำถามสัมภาษณ์ผู้รับผิดชอบกิจกรรมการสื่อสารมวลชนผ่านสื่อโทรทัศน์

- การใช้สื่อโทรทัศน์เพื่อส่งเสริมการท่องเที่ยวในประเทศและสนับสนุนกิจกรรมของส่วนงานอื่นในททท.
- แนวทางในการปฏิบัติงาน
- ปัญหาและอุปสรรคในการเผยแพร่ข้อมูลทางโทรทัศน์
- การวิเคราะห์ปัญหาและแนวทางแก้ไข
- การวิเคราะห์ผู้รับสารหรือทำการวิจัยกลุ่มผู้รับสารบ้างหรือไม่
- มีการแบ่งกลุ่มผู้รับสารอย่างไร
- การกำหนดเวลาในการเผยแพร่มีหลักเกณฑ์เลือกอย่างไรและความถี่ในการนำเสนอขณะนี้เพียงพอและตอบสนองวัตถุประสงค์หรือไม่
- การเข้าไปสนับสนุนรายการต่างๆมีหลักเกณฑ์ในการเลือกรายการอย่างไร
- มีการประเมินผลการใช้สื่อโทรทัศน์บ้างหรือไม่ ทำอย่างไรบ้าง
- การวัด feed back จากผู้ชม
- แนวทางที่จะดำเนินการเผยแพร่และโฆษณาที่จะทำต่อไป

รายการสารคดีทท. ปี 2538

ตอนที่	ชื่อตอน	เนื้อหาของรายการ
1	หน่วยนำตั้ง-ด้าลอด	เสนอเรื่องราวของสถานที่ในเส้นทางอันคดเคี้ยวจากตลาดแม่มาลัยไปทางอำเภอป่าเย็บ จนถึงจังหวัดแม่อองสอนในลักษณะการเดินทางของหนุ่มสาวที่ชอบผจญภัย ชมทะเลหมอกยามเช้าที่อุทยานแห่งชาติหน่วยนำตั้ง แล้วเดินทางต่อไปถึงอำเภอปางมะผ้า ชมด้าลอดซึ่งเปิดให้นักท่องเที่ยวทั้งชาวไทยและชาวต่างชาติเข้ามาชมความสวยงามที่ซ่อนอยู่ในความมืด จากนั้นไปวนอุทยานถ้ำปลา ชมปลาพวงขนาดใหญ่จำนวนมาก ซึ่งผู้คนต่างถือว่าเป็นปลาศักดิ์สิทธิ์
2	ผาแต้ม	อุทยานแห่งชาติผาแต้มประกอบด้วยสภาพภูมิทัศน์อันงดงามของลานหินกว้าง ในฤดูน้ำหลาก สายน้ำตกและลำธารไหลล้นลานหินจะนำเอาความสดชื่นเดินทางไปทั่วทั้งป่า ในขณะที่เมื่อสายลมหนาวมาเยือน ลานหินแห่งนี้จะกลายเป็นลานดอกไม้ที่ดอกไม้ป่าเล็กๆจะแข่งกันคลี่กลีบอวดความงามคอยต้อนรับผู้มาเยือนอุทยานฯแห่งนี้ยังปรากฏประติมากรรมธรรมชาติที่เรียกกันว่า "เสาเฉลียง" ซึ่งเกิดจากสายลมและกาลเวลายาวนานที่ค่อยๆกัดกร่อนภูเขาหินใหญ่กลายเป็นรูปร่างแปลกตา รอคอยให้ผู้ที่ได้พบเห็นผืนลานภาพที่ปรากฏแก่สายตาเข้ากับจินตนาการปรุงแต่งเป็นเรื่องราวแตกต่างกันไปตามแต่ใจของแต่ละคน
3	อยุธยาที่ยังฟ้า	พระนครศรีอยุธยาได้รับเกียรติจากองค์การศึกษาศาสตร์และวัฒนธรรมแห่งสหประชาชาติยกขึ้นเป็น "มรดกโลก" สารคดีทท. จะนำเสนอลักษณะทางประติมากรรม ความสำคัญทางด้านศิลปะ สถาปัตยกรรมและหลักฐานสำคัญที่เด่นเฉพาะของแหล่งอารยธรรมที่สูงส่ง สลายไป ชมภาพความงามของนครประวัติศาสตร์พระนครศรีอยุธยา วัดพระศรีสรรเพชญ์ วัดมหาธาตุ วัดราชบูรณะ มรดกอันล้ำค่า และสินค้าหัตถกรรมของชาวกรุงศรีอยุธยาที่ปัจจุบันกลายเป็นสินค้าพื้นเมืองและของที่ระลึกของนักท่องเที่ยว เช่นการทำปลาตะเพียนใบลาน การทำหัวโขน การตีมีดอรัญญิก จากนั้นชมงานแสงเสียง
4	บรมมหาราชวัง	เสนอเรื่องราวภายในพระบรมมหาราชวังแห่งกรุงรัตนโกสินทร์ซึ่งประดิษฐานพระพุทธมหามณีรัตนปฏิมากรแก้วมรกตในพระอุโบสถวัดพระศรีรัตนศาสดาราม พระอารามหลวงที่สร้างขึ้นในพระราชวังเพื่อใช้เป็นที่พักประทับทางศาสนาของพระมหากษัตริย์และความน่ายินดีทางด้านความวิจิตรงดงามของสถาปัตยกรรมทางประวัติศาสตร์ซึ่งสามารถบอกเล่าเรื่องราวที่เกิดขึ้นแต่ละรัชกาล จากนั้นชมพระที่นั่งจักรีมหาปราสาทที่สร้างขึ้นตามอิทธิพลทางความคิดของชาวตะวันตก
5	มรดกไทย มรดกโลก	สารคดีทท. เสนอเรื่องราวของความงามแห่งสถาปัตยกรรมของดินแดนสุโขทัยซึ่งเมืองสุโขทัยพุทธศตวรรษที่ 18 ปัจจุบันกลายเป็นอุทยานประวัติศาสตร์สุโขทัยและได้รับยกย่องให้เป็นมรดกโลก อันเป็นสถานที่ทรงคุณค่าทางด้านประวัติศาสตร์ โบราณคดีที่สำคัญ ชมภาพความงามของสถาปัตยกรรมวัดช้างล้อม วัดเจดีย์เจ็ดแถว วัดมหาธาตุ วัดตะพังเงิน วัดตะพังทอง
6	รอยอดีตเมืองพะเยา	เสนอเรื่องราวเกี่ยวกับร่องรอยแห่งอารยธรรมของอาณาจักรภูมยาวเสน คูน้ำ คันดินที่เวียงรูปน้ำเต้า วัดวออารามและพระพุทธรูปหินทราย วิถีชีวิตผู้คนบริเวณลุ่มแม่น้ำอิง ประเพณีตานกล้วยสลากที่วัดบ้านด้อมกลางและประเพณีออกพรรษาของชาวบ้านท่าฟ้าอำเภอเชียงม่วน

7	วัง...เพชรบุรี	เพชรบุรีเป็นจังหวัดหนึ่งที่มีทัศนียภาพงดงาม เนื่องจากมีภูมิประเทศติดชายฝั่งทะเลจึงเป็นที่ทรงโปรดของกษัตริย์ไทยหลายพระองค์และได้ทรงสร้างพระตำหนักขึ้นที่นี้หลายแห่งเพื่อใช้เป็นที่พักในการแปรพระราชฐานและรองรับแขกเมือง โดยในสมัยรัชกาลที่ 4 ได้ทรงโปรดฯให้สร้างพระราชวังพระนครคีรีขึ้นบนเขามหาสุวรรณ มาจนถึงสมัยรัชกาลที่ 5 ทรงโปรดฯให้สร้างพระราชมราชนิเวศน์หรือวังบ้านปืนในรูปแบบของสถาปัตยกรรมตะวันตก และสมัยรัชกาลที่ 6 ได้ทรงสร้างพระราชนิเวศน์มฤคทายวันขึ้นเป็นพระตำหนักเรือนไม้ติดชายทะเลโดยสารคดีทท.จะนำเสนอเรื่องราวของพระราชวังทั้ง 3 แห่ง คือ พระราชวังพระนครคีรี พระราชมราชนิเวศน์และพระราชนิเวศน์มฤคทายวัน เพื่อถ่ายทอดความงดงามของสถาปัตยกรรมแห่งจังหวัดเพชรบุรี
8	พรุโต๊ะแดง	ป่าพรุเป็นป่าดงดิบที่อยู่ในพื้นที่ที่มีน้ำแช้ง มีซากพืชและอินทรีย์วัตถุต่างๆที่กระจายกันอยู่ในลักษณะภูมิประเทศต่างๆในพื้นที่ติดต่อกันระหว่างอำเภอตากใบ อำเภอสุไหงโกลก จังหวัดนราธิวาส มีผืนป่ากว้างใหญ่อันมีลักษณะและระบบนิเวศน์ที่เป็นเอกลักษณ์จึงได้รับการขนานนามว่า “ป่าพรุโต๊ะแดง” สารคดีทท.นำเสนอเรื่องราวเกี่ยวกับทิวทัศน์ของป่าพรุโต๊ะแดงซึ่งถูกจัดให้เป็นศูนย์ศึกษาธรรมชาติป่าพรุสิรินธร เป็นที่พำนักของสัตว์ป่าหลายชนิด พร้อมทั้งให้ข้อปฏิบัติในการเข้าศึกษาสภาพธรรมชาติในพื้นที่ป่าแห่งนี้พร้อมผู้บรรยายประกอบการเยี่ยมชม
9	นิเวศลัญจกร	ชมการนำเสนอแนวทางท่องเที่ยวในรูปแบบที่มีใจเพียงความสุขเพลิดเพลินเท่านั้นที่นักท่องเที่ยวจะได้รับ แต่ยังสร้างจิตสำนึกที่ดีในการอนุรักษ์ เพื่อให้สถานที่ท่องเที่ยวได้รับการตอบสนองการท่องเที่ยวได้อย่างยั่งยืน ดังเจตนารมณ์ของ Eco Tourism สารคดีทท. นำเสนอการท่องเที่ยวเชิงอนุรักษ์ธรรมชาติที่มุ่งเน้นให้นักท่องเที่ยวให้ความสำคัญในการอนุรักษ์ธรรมชาติและร่วมรักษาวัฒนธรรม เช่น เดินป่าท่องไพร ดูนก ดำน้ำ ชีจักกรยาน และอีกมากมายใน“นิเวศลัญจกร”
10	สวนโมกข์ : สุราษฎร์ธานี	ณ สถานที่แห่งหนึ่งในอำเภอไชยา จังหวัดสุราษฎร์ธานี ได้สร้างขึ้นและดำรงอยู่เป็นเวลากว่า 60 ปีมาแล้ว โดยความมุ่งหวังของท่านอาจารย์พุทธทาสภิกขุ ซึ่งตรงกับความหมายของสวนโมกข์ที่ว่า “เป็นสถานที่ที่เป็นกำลังแห่งการหลุดพ้น” สารคดีทท.นำเสนอเรื่องราวเกี่ยวกับสถานที่ในการศึกษาด้านธรรมะ หลักธรรมที่สำคัญล้วนแฝงอยู่ในสถานที่และสิ่งก่อสร้างต่างๆ เช่น ลานหินโค้งและเขาพุทธทอง โรงมหรสพทางวิญญาน แม้กระทั่งรูปปั้นที่พบเห็นทั่วไปในสวนโมกข์

11	สุริยุปราคา	นำเสนอเรื่องราวของกิจกรรมการท่องเที่ยวแนวใหม่เพื่อต้อนรับเหตุการณ์สุริยุปราคาเต็มดวงในเมืองไทย ในวันที่ 24 ตุลาคมนี้ เกี่ยวกับกิจกรรมให้ความรู้เรื่องสุริยุปราคาเต็มดวงแบบง่ายๆและสาธิตการใช้แผ่นกรองแสงกล้องโทรทรรศน์ และสถานที่ที่เกิดสุริยุปราคา เช่น จังหวัดลพบุรี เชียงใหม่ นครราชสีมา ฯลฯ
12	เปลวไฟในโอโนมอก	มหกรรมกีฬาซีเกมส์ได้เลือกเมืองท่องเที่ยวที่สำคัญทางภาคเหนือเป็นเจ้าภาพ นั่นคือ เชียงใหม่ และให้ชื่อในการแข่งขันครั้งนี้ว่า “เชียงใหม่เกมส์” ในวันนี้เมืองเชียงใหม่มีการเตรียมพร้อมอย่างเต็มที่ทุกๆด้านได้รับการจัดสร้างขึ้นอย่างสวยงาม ทั้งทางด้านสถานที่และสาธารณูปโภคเพื่อให้ความประทับใจในครั้งนี้ตราตรึงอยู่ในใจทุกคน
13	พิพิธภัณฑ์หุ่นขี้ผึ้ง	นำเสนอการสร้างศิลปะปฏิมากรรมในรูปแบบหุ่นขี้ผึ้ง เพื่อส่งเสริมเผยแพร่และอนุรักษ์วัฒนธรรมไว้ซึ่งศิลปวัฒนธรรม ประเพณีไทย ทั้งประโยชน์ในการศึกษาค้นคว้าของเยาวชน จากหุ่นไฟเบอร์กลาสชุดแรกที่มีลักษณะเหมือนจริงที่สุดโดยใช้เวลาทำถึง 3 ปี ความสำเร็จที่เกิดขึ้นโดยจัดตั้งพิพิธภัณฑ์หุ่นขี้ผึ้งไฟเบอร์กลาสขึ้นเป็นแห่งแรกในประเทศไทยปี 2531 ในมุมจัดแสดงต่างๆ เช่น มุมอารยธรรม มุมพระบรมรูปอดีตพระมหากษัตริย์ราชวงศ์จักรีในรัชกาลที่ 1-8 มุมภาพที่สามารถสะท้อนชีวิต มุมมหากุศไทย มุมสนใจชาว มุมเลขานานารัก มุมเหนื่อยนักพัก ผ่อนก่อน เป็นต้น
14	เชียงดาว	นำเสนอเรื่องราวของความงดงามแห่งขุนเขาและความมานะบากบั่นเพื่อเป็นผู้พิชิตดอยแห่งนี้ที่มีความสูงเป็นอันดับที่ 3 ของประเทศ ดอยเชียงดาวมีลักษณะคล้ายเกือกม้าที่มีความหลากหลายของสังคมพืชที่มีกิ่ง โพน้ ไม้ยืนต้น พืชล้มลุก และเป็นพุ่มเตี้ยเป็นส่วนใหญ่ สัมผัสกับชนกลุ่มน้อยชาวม้งที่เป็นเสมือนผู้รักษาป่าบนเชิงดอย ชั่วแดงแต่มีสีสันให้กับดอยเชียงดาว
15	กาญจนานิกเชกสมโภช	ในวาระอันเป็นมหามงคลจะมาถึงในปีพ.ศ. 2539 อันเป็นที่พระบาทสมเด็จพระเจ้าอยู่หัวจะทรงครองสิริราชสมบัติครบ 50 ปี สวรรคตททท.จะนำเสนอเรื่องราวของกิจกรรมจากหน่วยงานต่างๆ เช่น โครงการสร้างเรือพระที่นั่งนารายณ์ทรงสุบรรณ รัชกาลที่ 9 ของกองทัพเรือ โครงการจัดพระราชพิธีถวายผ้าพระกฐิน ขบวนพยุหยาตราทางชลมารค โครงการสร้างประภาคารเฉลิมพระเกียรติอันจะเป็นภูมิทัศน์ใหม่ในแหล่งท่องเที่ยวที่สำคัญของแหลมพรหมเทพจังหวัดภูเก็ต

รายการเที่ยวชมเมืองไทยใน 1 นาที ปี 2538

จังหวัด	เนื้อหา
อุตรดิตถ์ ลำพูน ร้อยภูมิ เลอ	วนอุทยานคันตักใหญ่ พระพุทธบาทตากผ้า สถานที่สำคัญ งานประเพณี วิถีชีวิตเรียบง่ายร่มเย็นเป็นเอกลักษณ์
มุกดาหาร	ชมโบราณสถานสำคัญ วัดศรีบุญเรืองประดิษฐานพระพุทธรูปสิงห์สอง วัดศรีมงคลใต้ วัดมณีมาวาส ภูผาทิพย์ ชิมขนมปังฝรั่งเศสอาหารเข้าออกนิคมของคนมุกดาหาร
เพชรบุรี	หาดเจ้าสำราญ แวะซื้อขนมจีนชื่อของเมืองเพชร เช่น ขนมหม้อแกง ขนมจัน ไปค่อที่พระนครคีรีหรือเขาวัง หาดชะอำที่มีเก้าอี้ผ้าใบนับหมื่นตัวที่สร้างรายได้มหาศาล
สุพรรณบุรี	พิพิธภัณฑ์สมเด็จพระสังฆราช อุบาสกสังคโลกอาณานิธิร้อยปี วัดพระรูป วัดพระนอน วัดพระศรีมหาธาตุชมพระผงสุพรรณ ศาลี่สุพรรณ
ร้อยภูมิ	กราบสักการะศาลเจ้าพ่อพระยาแลผู้ก่อตั้งเมืองร้อยภูมิ บ้านจิว้า ชมการทอผ้าไหมที่ดองใจเวลาแรมปี วัดมาแก้งไหว้พระพุทธรูปร้อยภูมิพิทักษ์ เสี่ยงทายด้วยลูกนินมิหร โบราณ
กาฬสินธุ์	เมืองฟ้าแดดสูงยางชมกถ่องฮาตูปสำริดอายุประมาณ 6000ปี วัดโพธิ์ชัยเสมารามแหล่งรวมใบเสมานันทราศเก่าแก่ที่มากที่สุดในประเทศ คูการทอผ้าไหมแพรวาที่ตำบลบ้านโพน ไหว้พระพุทธรูปไสยาสน์รูปอู่ที่แกะสลักอุบ่นผนังหิน
สระบุรี	วัดพระพุทธฉาย ซึ่งเปิดให้เห็นรอยพระบาทเมืองจาวาของจริง คูการทำขนมกะหรี่ปั๊บ วัดพระพุทธบาทราชวรมหาวิหารสักการะรอยพระพุทธรบาท
เชียงใหม่	วัดเจ็ลหลวงวรวิหาร ชมบันไดนาคคู่ที่สวยงามที่สุดในภาคเหนือ ที่สาอน้ำไม่เคยแห้ง ฟาร์มผึ้งของแม่แรมออร์คิด ชิมข้าวซอยที่รสชาติที่สุดในเชียงใหม่ที่ถนนฟ้าฮ่าม
นทรราชสีมา	ปราสาทหินพิมาย ปราสาทหินที่สมบูรณ์และใหญ่ที่สุดในประเทศ ซื้อเครื่องปั้นดินเผาที่บ้านคำนเกวียน แวะด่านหลังตลาดเมืองปากช่องซื้อกุนเชียงราคาพิเศษเป็นของฝาก
อยุธยา	ชม"เจดีย์ชัยมงคล" อนุสรณ์ร้อยชนะแห่งสมเด็จพระนเรศวรมหาราช ซื้อปลาดิบที่หมู่บ้านศาลเจ้าแม่ปูน วัดพระเมรุ ชมอุโบสถไม่มีหน้าต่างและพระระฆังรูปศิลาหนึ่งร้อยพระบาท

	พระถนเนียบวัดมงคลพิตร ชื่องานฝีมือเขียนแบบศิลปกรรมอยุธยา
ดูใจหือ	ไหว้พระอโณชนะที่วัดศรีชุม ชมพระเจดีย์มหาธาตุทรงพุ่มข้าวบิณฑ์ที่วัดมหาธาตุ ชื่อเครื่องสังคโลกเขียนแบบโบราณที่ร้าน "อาณาจักรพอกู สังคโลก" กราบเทวรูปพระแม่ย่า (นางเสือง) ศูนย์ศึกษาและอนุรักษ์เศวตฉัตรสังคโลกชมเศวตฉัตรที่ทับถมกันอยู่ 20 เศ
บุรีรัมย์	ปราสาทพนมรุ้ง ความอลังการที่เทียบได้กับนครวัด วัดพระพุทธรูปปางพระโคตมโศกที่มีก้อนหินลอยน้ำได้และนั่งอักษ ชื่อผ้าไหมจากศูนย์พัฒนาการทอผ้าไหมหนองคาโก้ ปราสาทเมืองต่ำ ศาสนสถานของฮินดูในศตวรรษที่ 16
เพชรบุรี	พระราชมนเฑียรมณฑลทวายวัน ไปริมเค้าหุ้มมสค วัดใหญ่สุวรรณารามลวดลายปูนปั้นและรอยขวานหินที่บานประตู หาดแหลมหลวงชมความงามของพระอาทิตย์ขึ้นและตก
ศรีสะเกษ	ชมปราสาทวัดสระกำแพงน้อย สระอโนดาตที่สมบูรณ์ที่สุดในประเทศ สวนสมเด็จพระศรีนครินทร์ฯ แห่งแรกของไทยมีต้นลำความมากกว่า 30000 ต้น วัดมหาธาตุวราราม ไหว้หลวงพ่อดุสิตพระพุทธรูปหินอ่อนอายุประมาณ 1000 ปี
ชุมพร	เดินเล่นที่หาดทรายขาว มีทิวมะพร้าวสุดสายตาที่หาดกรวดภาพ ศาลกรมหลวงชุมพรฯ ชมพิพิธภัณฑ์เครื่องสักการบูชา ไหว้หลวงปู่สงฆ์ จันทสโร ที่วัดศาลาลอย
สุพรรณบุรี	วัดสุวรรณภูมิชมพิพิธภัณฑ์สมเด็จพระสังฆราช ชมหอบรรหารและต้นปาล์มราคา 80000 บาทที่สวนเฉลิมพระเกียรติกรมทหารปืน สวนนกท่าเสาตั้ง กินก๋วยจั๊บสุพรรณฯที่สะอาดสุดๆ
มุกดาหาร	ไถ่เงินชัยภูมิที่วัดพุทธโรธัมมะระโรหรือวัดภูค่าน้ำ อุทยานแห่งชาติมุกดาหารชมลานมูงลินทร์ วัดมโนภิรมย์ ชมพระองค์แสนพระพุทธรูปสัมริดสมัยเชียงแสน
ระนอง	บ่อน้ำร้อนธรรมชาติรักษาโรคผิวหนัง อ่าวบางเบนแวงตำบลทับทิม แหล่งผลิตชาละเป่าสเต็ค วัดคโปกธาราม ชมรอยพระพุทธรูปจำลองในศิลาหนาประมาณ 1 ฟุต แวงบ้านป่าซ่านชื่อเม็ดมะม่วงหิมพานต์
นครราชสีมา	ชมความงามและมหัศจรรย์ของไทรงามและวิมหนีโคราชผัด แหล่งโบราณคดีบ้านปราสาทพิพิธภัณฑ์กลางแจ้งแห่งที่ 2 ของไทย ปรากฏปราสาทหินพนมวันเก่าแก่ที่สุดในภาคอีสาน ไหว้พระที่วัดศาลาลอยหลังคาอุโบสถจำลองมาจากตำบาศาได้คั่น
รัตนโกสินทร์	ทรงงานใหญ่ที่สุดในเอเชียที่สวนนกชัยนาท วัดธรรมามูลวรวิหารประดิษฐานหลวงพ่อดุสิตพระพุทธรูปปางห้ามญาติ เขื่อนเจ้าพระยา

	<p>ไหว้หลวงพ่อดายที่มีทับหลังปรากฏอยู่ด้านหลังองค์พระ บ้านหนอง ชมการทำแปดผวนแบบต่างๆเหมาะเป็นของฝาก</p>
ชุมพร	<p>หาดทรายรี พระตำหนักกรมหลวงชุมพรฯ ไหว้พระพุทธรูปปูนปั้นปางห้ามญาติสูง 20 เมตร ที่วัดเขาเจ็ดยอด ไร่รัตนาราม วัดเขาคินชมอุโบสถที่ออกแบบโดยศิลปินแห่งชาติ ช่างมุลพินิจ แวะซื้อกล้วยเล็บมือนางและซื้อปะตักดาวาศตเจ้าพ่อคาหินช้าง</p>
ศรีสะเกษ	<p>หมู่บ้านระแงงน้อย ชมการทำ "ครุฑน้อย" วิวทิวเขาเขื่อนจิ้ง ซื้อหัวหอมแดงคุณภาพดีที่บ้านยางชุมน้อย หาซื้อผ้าไหมเนื้อดี ลายแปลก และหัตถกรรมจากถาดวัดที่หมู่บ้านหนองแปน</p>
สุราษฎร์ธานี	<p>พิพิธภัณฑสถานแห่งชาติไชยา ชมพระโศภิตศิวโลกิเดศวรจำลอง ชมการทอผ้าไหมของชาวชุมเรียง โดยเฉพาะลายเครือเดาที่ทอด้วยไหม 6 เส้น ชมการฝึกยิงที่วิฑาถ้อฝึกยิงเพื่อการเกษตร รับประทานอาหารข้างๆริมฝั่งปากแม่น้ำตาปี รับประทานอาหารทะเล กุ้งทอดใส่ใบเล็บครุฑ</p>
นครสวรรค์	<p>วัดนครสวรรค์ชมพระพุทธรูปขนาดใหญ่ซึ่งหันหลังให้กัน ชมความร่วมมือกันของอุทยานสวรรค์ และน้ำพุที่สูงที่สุดในภาคเหนือ "วัดจอมศรีนาคพรต ชม" โบสถ์เทวดาสร้าง" ซื้อของฝากทั้งข้าวเกรียบ ขนมฝักบัว ไม้จี่</p>
ศรีสะเกษ	<p>พิพิธภัณฑสถานพระยารัตนาธิเบศร์ ซื้อผ้าทอมือที่ตำบลนาหมื่นศรี สระกะพังสุรินทร์ สวนสาธารณะของชาวศรีสะเกษ เล่นน้ำที่อุทยานแห่งชาติหาดเจ้าไหม ชมหมู่บ้านเมืองศรีสะเกษที่สวยถูกใจนักท่องเที่ยว</p>
เชียงใหม่	<p>สักการะพระแก้วขาวและพระศิวะอายุมากกว่า 2500 ปีที่วัดเรืองมน พิพิธภัณฑสถานแม่ต๋า ชมศิลปะและโบราณวัตถุเก่า ชมเจดีย์ทรงแปดเหลี่ยมที่วัดแก้ว ซื้อเครื่องใช้และเครื่องประดับเงินราคาถูกที่ถนนวัวลาย</p>
ชัยนาท	<p>ชมเจดีย์ที่นักโบราณคดียกย่องว่าสวยที่สุดในเอเชียอาคเนย์ที่วัดพระแก้ว วัดปากคลองมะขามเต่า ชมภาพจิตรกรรมฝาผนังที่พระหัตถ์ของกรมหลวงชุมพรฯ พิพิธภัณฑสถานแห่งชาติชัยนาทบุรี ชมพระพิมพ์สมัยต่างๆ ไหว้พระและชมพระปรารักษ์กสิกรรม 3 องค์ที่วัดมหาธาตุ</p>
ประจวบคีรีขันธ์	<p>หาดหัวหินซึ่งคงมีชื่อเสียงมากกว่า 50 ปี เล่นน้ำที่หาดวนกร เขาตะเกียบ ชมวิวที่ยอดเขาซึ่งเป็นที่ตั้งของ "พระเขี้ยวแก้ว" ชมภาพจิตรกรรมฝีมือนายเสิศ พ่วงพระเศียรที่วัดเกาะหลัก</p>
แม่ฮ่องสอน	<p>บ่อน้ำร้อนหนองแห้งชมบ่อน้ำพุร้อนกลางทัศนียภาพที่สวยงามที่สุดของจังหวัด ไหว้ "พระเจ้าพาราละแจ้ง" พระพุทธรูปทรงเครื่องประจำเมือง ไปเที่ยวหมู่บ้านตะมะลอ หาซื้อชุดกะเหรี่ยงทอด้วยผ้าฝ้ายเนื้อดี ไหว้พระที่วัดก้ำก่อ ชมลวดประดับหลังคาศาลาอเนกประสงค์อันสวยงาม</p>

แผนงานราชการสวัสดิ์เมืองไทย ปี 2538

ตอนที่	ชื่อตอน	รมเพลินก่อนเดินทาง	คักค้างวางสัมภาระ/วิสาหะเจ้าบ้าน	อาหารถูกปาก/ของฝากถูกใจ
1	พะเยา	เมืองศิลปะแห่งล้านนา	กว๊านพะเยา เจ้าคอหลวงที่น้ำตก จำปาทอง ถึงหมู่บ้านท่าฟ้าใต้	งานศิลปะการทอผ้าแบบไทลื้อ
2	เชียงราย	เมืองเหนือสามหมื่น	พักจิบน้ำชาและรับชมหมี่ที่ แม่ต๋อง ทักท้อทายผลหู แห่งกองทัพจีน รมคอกนางพญา เสือโคร่ง ขึ้นภูชี้ฟ้า	ผลิตภัณฑ์ชาวไทภูเขา ใบชาคุณภาพ
3	อุรุษยา	งานแสงเสียงดินแดนมรดกโลก	อำเภอนครหลวง อูการท่ามิด อรัญญิก ล่องเรือเที่ยวบางไพร	งานหัตถกรรมจากศูนย์ศิลปาชีพ มีคอรัญญิก
4	อุครลิดด์	รมเมืองแห่งเหล็กน้ำพี้	แวงเมืองถับแลรมการทำชินดินจก และไม้กวาดคองกง วนอุทยานสักใหญ่	ชินดินจกและไม้กวาด
5	ชองภูมิ	ปรางค์และป่าแห่งชองภูมิ	การท่องเที่ยวแบบ Eco Tourism ในเขตรักษาพันธุ์สัตว์ป่าภูเขียว	
6	ลำปาง	พาเที่ยวเขลางค์นคร	พิชิตคออุนตาล ได้ลมหนาวกลาง ธรรมชาติสาว	
7	เพชรบูรณ์	เมืองโบราณศรีเทพ ดินแดนแห่ง เสาหลักเมืองเก่าแก่ที่สุดใน ประเทศ	บุกด้าใหญ่ในอุทยานแห่งชาติ น้ำหนาว และวันพักผ่อนกลาง เมืองมะขามหวาน	มะขามหวาน ผ้าไหม
8	นครราชสีมา	พาเยือนเมืองอ่าโมย้อนสู่ วีรกรรมทุ่งสัมฤทธิ์	ปราสาทหินพิมาย ปราสาทหินเขา พนมวัน วัดศาลาลอย ซึ่งใช้ กระเบื้องจากค่านภวียน ในการก่อสร้าง	เครื่องปั้นดินเผา ค่านภวียน
9	สระบุรี	เมืองแห่งพระพุทธศาสนาและ พระพุทธฉาย	คนโทชวน บ้านเสาไห้ มากเหล็ก น้ำคอกชืดสาวน้อย ชมนกที่สวนนก วัดไม้ค้ำ	กระทู้ปิ่น
10	ชุมพร 1	ตัวเมืองชุมพร แวงตักการะ อนุสาวรีย์กรมหลวงชุมพรฯ	หมู่บ้านชาวประมงที่ปากน้ำ ชุมพร สวนผลไม้หุดคอกกับ เจ้าของสวน	ผลไม้ ของทะเล

ลำดับ	ชื่อย่อ	รวมเขตนกยอนเตนทอง	พิกัดวางสมภวะ/วสาสะเจาบาน	อาหารดูปาก/ของฝากดูใจ
11	ชุมพร 2	และเลียบเส้นทางชมเกาะเขาน เกาะทะลุ เกาะง่าม	ท้องเที่ยวเชิงอนุรักษ์ ออกจาก ทุ่งวัวแล่นลงค้ำน้ำที่กองชุมพร การผูกท่อนเพื่อป้องกันการทำลาย ประการัง เก็บขยะ	76
12	หัตถา	ความรื่นรมย์ดูคใหม่ของหัตถา	วัดสนุกสถานของแหล่งบันเทิง และกีฬาานาประเภท แข่งรถ สกีน้ำ เพนทบอล หักผ่อนที่สวน นงนุช สกปลาหมึกที่สะพานปลา	จองทะเล สินค้าที่ระลึกสาวงาม ราคาดูก
13	จันทบุรี	ไปไหว้พระที่วัดเขาตุกิม ชมพิพิธภัณฑ์พื้นบ้าน	วัดพระแม่ปฏิสนธิริมล ตลาดพลอย โบราณคดีใต้น้ำที่ ค่ายเนินวง สนุกกับปลาโตมาที่ ไอเอสซีเวิลด์	ผลไม้ พลอย
14	หัตถลุง	อุทยานนกน้ำทะเลสาบ รมนกว่า 150ชนิด	เขากทะลุ เที่ยววัดเขื่อนบางแก้ว นมัสการพระธาตุบางแก้ว	
15	ตราด	สวนผลไม้ ของดีเมืองตราด	อุทยานแห่งชาติเกาะช้าง พักผ่อนบนเกาะช้าง	ผลไม้ พลอย

สรุปการดำเนินงานของ
งานจัดรายการโทรทัศน์ ปีงบประมาณ 2539

ลำดับ	รายการ	สถานีโทรทัศน์	เวลาออกอากาศ	รูปแบบรายการ	หมายเหตุ
1	สวัสดีเมืองไทย	ช่อง 9	ทุกวันพฤหัสบดี เวลา 18.15 - 18.45	สารคดีแนววาไรตี้	ททท. ว่าจ้าง
2	เที่ยวเมืองไทย ไม่ไป...ไม่รู้	ช่อง 7	ทุกวันพุธ เวลา 16.20-16.50 น.	สารคดียาว 30 นาที	ททท. ว่าจ้าง
3	เที่ยวเมืองไทยใน 1 นาที	ช่อง 7	ทุกวันจันทร์ - ศุกร์ เวลาประมาณ 9.30 น.	สารคดีสั้น 1 นาที	ททท. ว่าจ้าง
4	ข่าวท่องเที่ยว ททท.	ช่อง 9	ทุกวันจันทร์ - ศุกร์ เวลาประมาณ 20.30 น.	ข่าวหรือสารคดีสั้น 1-2 นาที	ททท. ว่าจ้าง
5	บ้านเลขที่ 5 ช่วงเที่ยวทั่วไทยกับททท.	ช่อง 5	ทุกวันจันทร์ พุธ พฤหัสบดี เวลา 7.00 - 9.00 น.	สารคดีสั้นมีพิธีกรแนะนำแหล่งท่องเที่ยวจังหวัดต่างๆ	ททท. สนับสนุนรายการ
6	ห้าเที่ยวไทย	ช่อง 5	ทุกวันเสาร์ เวลา 17.00 - 18.00 น.	เกมส์โชว์	ททท. สนับสนุนรายการ
7	หนูทำได้ "ช่วงพาน้องเที่ยว"	ช่อง 7	ทุกวันศุกร์ เวลา 18.00 - 18.30 น.	สารคดีสั้นมีพิธีกรแนะนำแหล่งท่องเที่ยวนอกสถานที่	ททท. สนับสนุนรายการ
8	ตะลอนทัวร์	ช่อง 5	ทุกวันอาทิตย์ เวลา 17.00 - 18.00น.	ละคร 1 ชั่วโมง	ททท. สนับสนุนรายการ

แผนงานรายการสวัสดิ์เมืองไทย ปี 2539

ตอนที่	ชื่อตอน	ชมเพลินก่อนเดินทาง	พักค้างแรมสัมภาระ/วิสาสะเจ้าบ้าน	อาหารถูกปาก/ของฝากถูกใจ
1	แม่ฮ่องสอน จากทุ่งคอกไม้งาม ถึงลำน้ำปาย	ทุ่งคอกบัวตอง ล่องแม่น้ำสาละวิน อุทยานแห่งชาติสาละวิน	ถ้ำลอด ปิ่นจักรยานเที๋ว	อาหารพื้นบ้านแม่ฮ่องสอน งานฝีมือท้องถิ่นถักนุ่ง
2	สมุทรสงคราม	อุทยานพระบรมราชานุสรณ์ พระบาทสมเด็จพระมงกุฎเกล้าเจ้าอยู่หัว หลวงพ่อบ้านแหลม	ตลาดน้ำอัมพวา คอนหอยหลอด	อาหารที่โรงทอหอสหอด หอยหลอดคอง
3	สมุทรปราการ	สงกรานต์พระประแดง	การเล่นสะบ้า	ขนมจาก
4	อุทัยธานี	ชมแม่น้ำสะแกกรัง ถ้าเขาพระอาทิตย์เรือ วัดอุโปสถาราม ตลาดเช้าในเมือง	เลี้ยงปลาแรดริมน้ำ น้ำพุร้อนเขาสมอทอง น้ำตกไขนอร์/วิสาสะ บ้านจิกสามนบนเกาะเทโพ	ขนมกง หนองแก บ้านป่าเรีสร ผลไม้คองเจ้าพ่อขามหวาน ตลาดเทศบาล 2
5	เที่ยวถ้ำแห่งนครเข็ชชันธิ์ (หนองบัวลำภู)	(เมืองนครเข็ชชันธิ์) ศาลสมเด็จพระนเรศวร หลวงปู่ขาว วัดถ้ำกลองเพล	ถ้ำเระววิม	อาหารอูวม หมูยอ แหนมเนือง
6	อุครธานี เมืองโบราณ บ้านน้ำหอม	พระพุทธรูปบัวบก ภาพเขียนสีในอุทยานแห่งชาติ ภูพระบาท	สาวกล้ำขมิ้นอุครแสงตะวัน (อุครขันไชม์)	อาหารเวียดนาม ผ้าจีดบ้านถ่อน
7	เส้นทางเรียบโขง หนองคาย-ท่าบ่อ ศรีเข็ชงใหม่	แหล่งท่องเที่ยวตัวเมือง วัดหินหมากเป็ง พระเจ้าองค์ลือ น้ำตกธารทิพย์	หลวงพ่อบะเใ สะพานมิตรภาพไทย ลำน้ำโขง แนะนำที่พักในตัวเมือง	ปลาแห้ง ลินก้าหินเมืองในตลาด ริมโขง ผ้าทอพื้นเมือง
8	ขอนแก่น ที่ชวงงานบุญบั้งไฟ เร็งไฮโพรพนา	เทศกาลผ้าไหม ประเพณีผูกเสีว งานประกวดผลิตภัณฑ์พื้นบ้าน	อุทยานแห่งชาติภูเก้ เข็ชงอุบลรัตน	ผ้าไหมพื้นเมือง อาหารพื้นเมือง ในตัวเมืองขอนแก่น
9	นนทบุรี-ปทุมธานี เดือนดินมอญ ชลถึนนก	เมืองนนท์และเมืองสามโคก เครื่องปั้นดินเผาแบบมอญโบราณ	วัดชลประทานฯ วัดไผ่ล้อม	ผลไม้ตลาดทานันท์ หนนสีแสดพงษ์เพชร เครื่องปั้นดินเผาอู
10	ปราจีน-สระแก้ว	เมืองมโหสถ วัดศรีมหาโพธิ์ วัดแก้วพิชิต	อุทยานแห่งชาติปางสีดา แนะนำวิธีถ่าอภจาก ภูเขอกันันท์ บัวหูกกสิ	หน่อไม้และผลไม้ตามฤดูกาล

ตอนที่	ชื่อตอน	รมเพลินก่อนเดินทาง	พักค้างวางสัมภาระ/วิสาสะเจ้าบ้าน	อาหารถูกปากของฝากถูกใจ
11	กำแพงเพชร แสพถึง ระวีงธรรมชาติ	อุทยานประวัติศาสตร์ กำแพงเพชร เขตรักษาพันธุ์สัตว์ป่า เขาสน-เขาสนามเพ็ริง	อุทยานแห่งชาติแม่วงศ์ พิพิธภัณฑ์หิวเมืองควออ่าง	กล้วยเคียววากังราว กล้วยไข่กำแพงเพชร
12	ท่องป่าสุโขทัย เมืองศรีรัตนาลัย	อุทยานประวัติศาสตร์สุโขทัย ศรีรัตนาลัย	สัมภณ พอ.ททท. พิชญโลก เส้นทางจักรพรรดิ (ในอุทยานสุโขทัย)	ถั่วทอดศรีรัตนาลัย เครื่องปั้นดินเผาอุงเผง
13	เชียงใหม่	สงกรานต์เชียงใหม่ 700 ปี แห่งเวดเมือง พระพุทธรูปหิงค์	ล่องเรือแม่ป้าก ที่บ้านท่าคอน	อาหารเมือง น้ำพริกหนุ่ม งานหัตถกรรมพื้นบ้าน
14	จากบ่อน้ำทิพย์ถึง คอกภูคา (น่าน)	ถ้ำบ่อน้ำทิพย์ วนอุทยานบ้านผาคอบ	อุทยานแห่งชาติคอกภูคา	เครื่องเงินงานหัตถกรรมชาวเขา เผ่าม้ง/ ชัมตีทอง อาหารพื้นเมือง
15	เชียงราย	พระธาตุคอกตุง ไร่แม่ฟ้าหลวง	คอบเชียงเมียงและสบรวก บริเวณสามเหลี่ยมทองคำ นั่งเรือชมทิวทัศน์ไปเชียงแสน	สินค้าพื้นเมืองทำห้เหล็ก ผ้าทอ เขรามิกที่ศูนย์หัตถกรรม
16	บุรีรัมย์ นครแห่งปราสาทศรีอู่กู่	แนะนำความเป็นมาเมืองแห่ง ปราสาท ท่องเที่ยววัฒนธรรมชาติ ที่วนอุทยานเขากระโดง	พักค้างบนอุทยานพนมรุ้ง คุยกับผู้ริชวราชูและนักท่องเที่ยว ถึงตำนานและความยิ่งใหญ่	ชาหมูนางรอง โครงการหลวง ชื่ออาหารกระป๋อง เว่น ข้าวโพดอ่อน หน่อไม้
17	อโศธร	ดูขัณฑ์ดอมการทาบั้งไฟ ชมการจุดบั้งไฟจริง	พักในคว้ออำเภอเมือง ชมการจุดคัณฑ์ เรื่องราว มนุษย์ก่อนประวัติศาสตร์ ที่บ้านลาดทอง	ผ้าทอและหมอนขิดที่หมู่บ้าน ศรีฐาน
18	ศรีสะเกษ	นครแห่งปราสาทศรีอู่กู่ ศาลมาศกานตมื่อขอม	พักผ่อนที่บั้งนกเปิดน้ำโหรบั้ง	อาหารพื้นเมือง งานฝีมือชาวบ้าน
19	แม่น้ำสองสีที่อุบล	เที่ยวอุทยานแก่งตะนะ งานแห่เทือน	พักค้างล่องเรือริมโขง ชมทุ่งดอกไม้งามที่ผาแต้ม	ส้มตำ อาหารพื้นเมือง ปลาแม่น้ำโขง หมูฮออุบล
20	นครนาก เล่นเรือล่องลมชมแม่น้ำ	น้ำตกเหวนรก น้ำตกสาริกา น้ำต่านางรอง	ล่องเรือแคนู ต้นน้ำนครนาก	ผลไม้ หน่อไม้ไฟตง

รายการ เทียวเมืองไทย ไม่ไป...ไม่รู้ ปี 2539

ตอนที่	ชื่อตอน	เนื้อหา
1	ล่องแก่ง อิศวรรย์แห่ง การท่องเที่ยว	เรือแก่งเข้ามาสู่เมืองไทยไม่นานนัก แต่วันนี้พาหระเช่นนี้ได้กลายเป็นอุปกรณ์สำคัญที่ก่อให้เกิดรูปแบบการท่องเที่ยวอันน่าสนใจทั่วท้องทะเลอันดามัน เช่นจังหวัดระพี ด้วยขนาดกะทัดรัดและความคล่องตัวของเรือแก่งได้พริ้วคนล่องลิกเข้าไปสู่ความงามที่แฝงอยู่ภายในของป่าชายเลนตลอดจนวิถีจักรของมวลสิ่งมีชีวิตโดยรอบ ความสว่างงามของโศรกผาชั้นที่ค้ำตระหง่านระหว่างสองข้างทางการเดินทาง
2	ทะเลตรัง	ในวงสนทนาของนักเดินทางผู้รักโลกสี่คราม ทะเลตรังก็น่าเปรียบเสมือนมิตรใหม่แห่งอันดามันที่ยังไม่เป็นที่รู้จักเท่าไรนักเมื่อเทียบกับสิมิลัน หากในวันนี้ สายธารนักท่องเที่ยวได้หลังไหลสู่ท้องน้ำทะเลตรังมากขึ้นทุกๆปีโดยเฉพาะนักท่องเที่ยวที่มีเวลาสำหรับพักผ่อนเพียง 1 วัน แต่อยากสัมผัสอ้อมกอดแห่งอันดามัน ดินแดนที่ใครต่อใครต่างรำลือถึงความงามงดงามของสวรรค์ใต้น้ำ
3	พลังงานความร้อนใต้พิภพ	ไม่น่าเชื่อว่า ธารน้ำร้อนที่พุ่งผ่านพื้นพิภพขึ้นมาอันไม่เพียงสร้างปรากฏการณ์ทางธรรมชาติอันงดงามเท่านั้น หากยังให้ประโยชน์แก่มนุษย์ได้ด้วย หลายคนเชื่อว่าการแช่น้ำพุร้อนซึ่งมีอยู่หลายแห่งทั่วประเทศ รวมทั้งในจังหวัดเชียงใหม่จะช่วยให้สุขภาพร่างกายแข็งแรงยิ่งขึ้น นอกจากนี้พลังงานความร้อนยังสร้างสรรค์พลังงานในอีกรูปแบบหนึ่งซึ่งให้ประโยชน์ยิ่งกว่า
4	ดอยเปลี่ยนสี	ประเพณี พิธีกรรม คือ ภาพสะท้อนของวิถีชีวิตของชาวเขาเมื่ออย่างเข้าสู่ปีใหม่ สัญลักษณ์แห่งวันปีใหม่ได้แสดงผ่านพิธีกรรม เช่นไหว้บรรพบุรุษ การแสดง ตลอดจนการละเล่นมากมาย แม้มังและมุเซอจะเป็นกลุ่มชนต่างเผ่าพันธุ์ มีประเพณีปีใหม่ที่ผิดแผกกันไป แต่ความหมายที่แท้ประการหนึ่งที่สื่อผ่านประเพณีนี้ไม่ต่างกันก็คือ ณวันนั้น เสมือนชีวิตใหม่ได้เริ่มขึ้นแล้วอีกครั้ง
5	700 ปีเชียงใหม่	ผ่านมา 700ปี หากจะถามว่าใครคือคนเชียงใหม่ คงเจาะจงแน่ชัดเพียงหนึ่งไม่ได้ เพราะนับแต่อดีต ที่นี่คือถิ่นอาศัยของหลากหลายผู้คนและวัฒนธรรม หากพักพิงและสามารถหลอมรวมอยู่ในสังคมเดียวกันได้อย่างน่าอัศจรรย์ ถึงทุกวันนี้ แต่ละกลุ่มชนยังดำรงความเป็นตัวตนไว้ผ่านงานศิลปหัตถกรรม ซึ่งล้วนเป็นเอกลักษณ์ที่ทำให้ใครๆรู้จักเชียงใหม่

6	รสนิยมแห่งพันธุองุ่น	ความสัมพันธ์ระหว่างผู้คนกับไวน์วันนี้ไม่จำกัดเพียงการดื่มไวน์เพื่อพักผ่อนในมุมสบายๆ หากกลับทิวความผูกพัน กระทั่งนำไปสู่การสะสมฉลากไวน์ การเปิดร้านไวน์เพื่อสุขภาพหรือการปลูกพันธุองุ่นสำหรับผลิตเป็นไวน์ในอ้อมกอดแห่งเทือกเขาสูงบริเวณภูเขาเร็ว จังหวัดเลย
7	อัญมณีไทย	ในเมืองไทยแม้เหมืองพลอยที่เคยคึกคักเฟื่องฟูจะกลับซบเซาไปตามกาลเวลาแต่ฝีมือช่างเจียระไนนั้นเป็นที่ยอมรับไปทั่วโลก เมื่อประสานเข้ากับจินตนาการอันไร้ขอบเขตของนักออกแบบ ก็ยิ่งทำให้อัญมณีไทยเป็นที่สนใจและดึงดูดชาวต่างชาติให้เดินทางเข้ามาอยู่เสมอ
8	นกเงือก	เส้นทางที่ทอดขนานกันระหว่างผู้ล่าและผู้ปกป้องของคนที่น่าสนใจในนกเงือกกันคนละด้านมาบรรจบกันที่นี่ เขาใหญ่ การพบปะระหว่างอาจารย์พิไล พูลสวัสดิ์ นักวิชาการผู้ศึกษานิเวศวิทยาของนกเงือกและชาวบ้านจากจังหวัดนราธิวาสผู้ที่เคยเป็นส่วนหนึ่งของขบวนการค่านกเงือก ชมเรื่องราวที่น่าสนใจของนกตัวใหญ่! ที่กำลังกระเห็บเข้าใกล้ภาวะสูญพันธุ์เข้าไปทุกที และติดตามงานวิจัยที่กลายมาเป็นข้อมูลที่มีค่าต่อการเข้าใจธรรมชาติของนกเงือก
9	ออฟโรด ท่องธรรมชาติ	เสนอเรื่องราวการสัมผัสความสวยงามของผืนป่าธรรมชาติด้วยรูปแบบการเดินทางในนามออฟโรด ซึ่งเป็นการขับเคลื่อนสี่ล้อเข้าสู่เส้นทางเขื่อนศรีนครินทร์-น้ำตกห้วยชมชื่น ผ่านถ้ำพระธาตุเข้าป่าดงดิบจนถึงธารน้ำตกคลิตี้แห่งทุ่งเสือโทน ในบรรยากาศของการสัมผัสธรรมชาติอย่างใกล้ชิดพร้อมกับการใช้ไหวพริบของการขับรถในเส้นทางบางช่วงที่รถธรรมดาไม่สามารถเดินทางได้สะดวกและเน้นถึงจิตสำนึกของผู้ขับซึ่งทุกคนที่มีต่อสิ่งแวดล้อมในฐานะแขกผู้มาเยือนธรรมชาติที่ดี ซึ่งมีไว้เพียงความสนุกสนานในการท่องเที่ยวเท่านั้น หากหมายถึงการขับออฟโรดที่ถูกวิธีที่ยังรักษาความสวยงามของธรรมชาติไว้คงเดิมตลอดไป

10	เขาลวงแห่งป่าดึกดำบรรพ์	เขาลวงแห่งป่าดึกดำบรรพ์ คือ ความบริสุทธิ์ของผืน นป่าที่เต็มไปด้วยเหล่าพรรณพืชที่มีอายุเก่าแก่นับล้านปี ไม่ว่าจะเป็น "บัวแจ็ก" ฉายา "พอสซิลิมิซิวัด" ซึ่งถือ อกกำเนิดมาบนโลกมากกว่า 230 ล้านปี "มหาสะดา "เฟิร์นที่มีขนาดใหญ่ที่สุดในโลก เหล่านี้คือมนต์เสน่ห์ที่ ทำให้นักท่องเที่ยวไม่ย่อท้อต่ออุปสรรค เส้นทางที่สูงชัน และรกทึบในการขึ้นสู่ยอดเขาแห่งนี้ ยอดเขาที่ได้ชื่อว่า สูงสุดแห่งแดนใต้
11	มรดกโลก	ผู้ที่ต้องการเริ่มต้นอาชีพหัตถ์กลุ่มหนึ่ง เดินทางสู่ แหล่งมรดกโลกสุโขทัย ศรีสัชนาลัย กำแพงเพชร และ อยุธยา เพื่อศึกษาทำความเข้าใจเกี่ยวกับเรื่องราวทาง ประวัติศาสตร์ ศิลปะ และวัฒนธรรมของโบราณสถาน อันมีคุณค่ายิ่ง ก่อนจะรับหน้าที่เป็นสื่อกลางถ่ายทอด ความรุ่งเรืองของแหล่งมรดกโลกแต่หนหลัง ซึ่งส่งอิทธิ พลถึงชุมชนที่อาศัยอยู่ละแวกนั้นในปัจจุบัน ให้เกิดการ สร้างสรรค์ผลงานเลียนลักษณะงานงานศิลปหัตถกรรม แบบดั้งเดิม สร้างรายได้เสริมจากการท่องเที่ยว ดังการ ทำเครื่องปั้นดินเผาแบบโบราณและการทำตุ๊กตาสังค โลกที่สุโขทัย
12	ล่องลำน้ำแควสุดแดนตะวันตก	ตลอดเส้นทางสายน้ำแควลำน้ำสำคัญของจังหวัด กาญจนบุรีมีเรื่องราวมากมายชวนให้ประทับใจ ไม่ว่าจะเป็น เป็นเสน่ห์แห่งการผจญภัย ล่องแพตี๋ดำกับความงดงาม ของธรรมชาติ และวิถีชีวิตผู้คนสองฟากฝั่งหรือ การเดิน ทางเพื่อรับรู้ภาพประวัติศาสตร์อันยิ่งใหญ่ยังดินแดน สังขละบุรี ชายแดนตะวันตกสุดของประเทศที่เป็นช่อ ทางเดินทัพของชาวไทยและชาวพม่าตั้งแต่สมัยโบราณ ปราสาทเมืองสิงห์ สถาปัตยกรรมแสดงอิทธิพลของขอม เมื่อครั้งอดีตและสะพานข้ามแม่น้ำแคว เส้นทางมรดก ในสมัยสงครามโลกครั้งที่ 2
13	สี่สັນหลังฝน	เมื่อสิ้นฤดูฝนคนไทยทุกภูมิภาคที่ศรัทธาพระพุทธศาสนา ล้วนเห็นความสำคัญของวันออกพรรษาในเดือน 11 จึง เกิดประเพณีหลากหลายลักษณะในแต่ละท้องถิ่นของไทยขึ้น มา นับเป็นสี่สັນของวันออกพรรษาที่สะท้อนความเชื่อใน ท้องถิ่นต่างๆซึ่งบ่งบอกถึงความงามอลະความหมายใน ตนเองให้นำเข้าไปสัมผัสไม่น้อย

14	เดินเท้าท่องเกาะรัตนโกสินทร์	เดินเท้าท่องเกาะรัตนโกสินทร์เขตเมืองเก่าที่ยังคงมนต์ขลังของสถาปัตยกรรมงดงามที่ทรงคุณค่าต่อแผ่นดิน พบเรื่องราวทางประวัติศาสตร์ที่ทาบซ้อนอยู่บนสถานที่สำคัญมากมายหลายแห่ง อาทิ ความเป็นไปของถนนราชดำเนิน จึงเก่าเล่าเรื่องวันเก่าและชีวิตผู้คนที่เคลื่อนไหวไปตามวันเวลา แล้วคุณจะพบว่าเสน่ห์ของเกาะรัตนโกสินทร์ไม่เคยเสื่อมคลาย
15	มหากาพย์แห่งท้องน้ำ	อีกหนึ่งเงาสสะท้อนถึงความผูกพันระหว่างคนไทยกับสายน้ำอีกหนึ่งความยิ่งใหญ่ของวัฒนธรรมไทย พระราชพิธีพยุพชาติราชลมารค พระราชพิธีสำคัญที่รวบรวมศาสตร์และศิลป์แขนงต่างๆไว้มากมาย พบความสวยงามตระการตาของขบวนเรือและพระราชพิธีได้ในรายการเที่ยวเมืองไทยไม่ไป...ไม่รู้
16	ตกปลา	“ในน้ำมีปลา ในนามีข้าว” สังคมในวิถีชีวิตของคนลุ่มน้ำและเวียงแห่งท้องทะเล มีเพียงคันเบ็ดก็หาอาหารได้ “ตกปลา” ชีวิตกลางแจ้งเพื่ออาหาร พัฒนามาจนเป็นเกมส์พิชชิงที่เป็นสากล แต่ก็ยังอยู่ในกฎเกณฑ์เดียวกัน ภายใต้ความควบคุมของสมาธิ ความอดทนและศิลปะ ที่กลมกลืนกันอย่างเหมาะเจาะถึงจะได้ตัวเทริดคาแห่งท้องน้ำขึ้นมา ปลาน้ำจืดที่คุ้นเคยกับคนไทย ปลาทะเลตัวโตกับคันเบ็ดของคุณ
17	50 ปีกาญจนาภิเษก	เนื่องในวโรกาสที่พระบาทสมเด็จพระเจ้าอยู่หัวภูมิพลอดุลยเดชเสด็จเถลิงถวัลยราชสมบัติครบ 50 ปี ทวยราษฎร์ต่างร่วมจัดงานฉลองพระราชพิธีกาญจนาภิเษก ผ่านการสวนสนามแสดงแสนยานุภาพของกองทัพไทย การสร้างเรือพระที่นั่งนารายณ์ทรงสุบรรณ รัชกาลที่ 9 การก่อสร้างชุมเฉลิมพระเกียรติบริเวณถนนราชดำเนิน การจัดทำเสตมป์ชุด 50 ปีกาญจนาภิเษก ฯลฯ
18	คาราวานท่องอีสาน	นักเดินทางกว่าร้อยชีวิตขั้บรถยนต์รวมคาราวานมุ่งหน้าสู่แผ่นดินอีสาน ชมแหล่งวัฒนธรรมอันงดงาม เช่น อุทยานประวัติศาสตร์พนมรุ้ง แหล่งโบราณคดีบ้านปราสาท อลละสัมผัสชีวิตผู้คนที่ยังคงสืบสานงานหัตถกรรมตามแบบบรรพบุรุษ อย่างการทำเครื่องปั้นดินเผาที่ด่านเกวียนจังหวัดนครราชสีมาและการทอดผ้าไหมที่มีศาลาไหมไทย อำเภอนนทบุรี จังหวัดขอนแก่น

19	บทบันทึกการเดินทางเหนือ น่านน้ำสีคราม	ช่วงเวลาที่สายตามองออกไปเหนือน่านน้ำสีคราม ก็รู้สึกถึงความอิสระจากสิ่งที่เกาะเกี่ยวหัวใจมากมาย วันนี้การเดินทางเริ่มต้นขึ้น ณ ทะเลฝั่งอ่าวไทย จังหวัดสุราษฎร์ธานี แนนอน หลายคนคิดถึงเกาะสมุย แต่ท้องทะเลกว้างไกล ที่นี้จึงไม่ใช่จุดหมายเดียว เพราะยังมีหมู่เกาะมากมายที่มีลีลาและสีสันแห่งธรรมชาติรออยู่
20	ชา	การดื่มชากลายเป็นวัฒนธรรมอย่างหนึ่งสำหรับสังคมไทยไปแล้วโดยปริยาย นับแต่สมัยกรุงศรีอยุธยาเรื่อยมาถึงปัจจุบัน การชงชาถือเป็นศิลปะอย่างหนึ่ง อิมทังยังมีเสน่ห์ชวนหลงใหล ไม่ว่าจะในกลิ่น รส ของชานานาชาติ หลากชนิด กรรมวิธีการชง ตลอดจนองค์ประกอบต่างๆ ความนิยมอย่างกว้างขวางทำให้ชาเป็นพืชเกษตรที่โดดเด่นอย่างหนึ่งของชุมชนภาคเหนือ บยทิวเขาเยือกเย็นได้เรียงด้วยชั้นบันไดไร่ชา ทั้งดงงามและนำรายได้ไม่น้อยมาสู่ชาวเขาและผู้คนบนภูสูง

รชกามเที่ยวเมืองไทยใน 1 นาที ปี 2539

เดือน	จังหวัด	เนื้อหา
มกราคม	สตูล	ชมสถาปัตยกรรมรูปทรงกะวันคอกของ "คฤหาสน์ภูเค็ง" พักผ่อนและชมบึงน้ำร้อนศักดิ์ต่าง ๆ ที่อุทยานนกน้ำ บนเนื้อที่กว่า 270 ไร่ แวะชม "มัสยิดมายัง" ศาสนสถานกลางหมู่บ้านสตูลที่เก่าแก่และสำคัญที่สุด
	กรุงเทพฯ	ชมหอวังสุพรรณพิทยะ พร้อมกับชมธรรมชาติแสนงดงามของภูเขาและที่ที่เขาไผ่ตะพาน เริ่มต้นที่หอวิชาจุฬาลงกรณ์
	นครสวรรค์	ชมสุโขทัยหินจินขนาดใหญ่ ที่วัดพระธาตุพนมวิมลมังคลาราม แวะพิพิธภัณฑ์เทคโนโลยีทางภาพ เพื่อชมเทคโนโลยีทางภาพของบริษัทคู่แข่งทางการค้าทั่วโลก ไปเที่ยวที่สวนสัตว์ดุสิต หรือ เขาดินวนา แวะชมเครื่องมือเครื่องใช้ของมนุษย์โบราณ ที่พิพิธภัณฑ์ธรรมชาติธรณีวิทยาสมเด็จพระเกียรติ ไปที่เขาวงกตอุทยานนกน้ำ ซึ่งเป็นแหล่งที่ขึ้นชื่อว่ามีนกน้ำอาศัยอยู่มากที่สุดในประเทศไทย นมัสการรอยพระพุทธรูปจำลองและเจดีย์บรรจุพระบรมสารีริกธาตุ ที่เขาวงกตบรรพต หรือเขากบ ชมพระพุทธรูปทองสัมฤทธิ์และภาพจิตรกรรมฝาผนัง ที่วัดเกรียงไกรกลาง แวะซื้อปลาส้ม ไค้ตากแห้ง ที่บ้านท่าหินแดง
	นครปฐม	ชมธรรมาสน์และหอสวดมนต์ที่สร้างด้วยไม้สักทั้งหลัง ที่วัดศรีสวรรค์สังฆาราม หรือวัดอ้นน้ำ ศึกษาค้นไม้ในพุทธประวัติที่ปลูกเรียงรายอยู่ที่พุทธมณฑล สักการะ "พระร่วงโรจนฤทธิ์" ที่ศูนย์วิหารด้านหน้าของวัดพระปฐมเจดีย์ ไปเที่ยวชม "พระตำหนักทับขวัญ" ที่ใช้จัดแสดงพระราชประวัติของพระบรมกกุฎเกล้าฯ ชมสะพานเจริญศรัทธา ซึ่งเคยได้รับการนำไปพิมพ์ที่คาน้ำหน้าของธนบัตรไทยรุ่นหนึ่งในอดีต แวะเที่ยวชมธรรมชาติอันรื่นรมย์ของสวนสามพราน
	ลพบุรี	ไปชมความโอ้อ่าของพระที่นั่งดุสิตสวรรค์ธัญมัทพลาสาท ในสมัยสมเด็จพระนารายณ์มหาราช เที่ยวบ้านวิชาเยนทร์ ชมโบสถ์คริสต์ศาสนาหลังแรกในโลกที่ตกแต่งด้วยศิลปะทางพุทธศาสนา ชมรูปพระนารายณ์ที่ทำด้วยศิลา ที่ศาลพระกาฬ แวะซื้อ ไข่กัมดินสอทอง ซึ่งในการทำแต่ละครั้งต้องใช้ไข่ถึง 20,000 ฟอง พักผ่อนที่สวนสัตว์สระแก้วลพบุรี
กุมภาพันธ์	พัทลุง	ชมใบไม้ที่มีขนาดใหญ่กว่ากะละมังจำนวนมากมาข้าง ๆ น้ำตกไพรวัลย์ ซื้อกล้วยฉาบอร่อยหรือหมังบะลูงที่สะท้อนถึงความตั้งใจของผู้แกะหมังบะลูงเป็นของฝากจากพัทลุง เลือกซื้อผลิตภัณฑ์จากกะลามะพร้าวที่สร้างรายได้ให้พัทลุงกว่า 3 ล้านบาทต่อปี เที่ยววังเจ้าเมืองเก่า ที่มีความสำคัญทางประวัติศาสตร์ของเมืองพัทลุง
กุมภาพันธ์	อุทัยธานี / ฉะเชิงเทรา	ชมสระน้ำขนาดใหญ่ที่สุดในประเทศไทย ที่วัดมณีสถิตปิฎกราม

	<p>ฉาก / เรืองใหม่</p> <p>เรืองใหม่ / รถบุรี</p>	<p>แะชนภาพจิตรกรรมฝาผนังที่วัดอุโปสถาราม และหาซื้อข้าวกรีสบปลาของฝากชื่อดัง ไปไหว้พระประธานอายุนับ 100 ปี ขนาด 6 ศอก ที่วัดจันทาราม</p> <p>เที่ยวค่อยังจังหวัดตาก แะนมัสการพระพุทธรูปแะชมขุ่มรอบเจดีย์วัดมณีโพธิ์สนฆ์</p> <p>รับ"ข้าวก้นจีน" ข้าวสวยกลุณกลือคหุค้มตุก โส่กากหมู ผักชี อาหารพื้นเมืองที่ขึ้นชื่อของเมืองตาก</p> <p>ไปเล่นน้ำคกนางครวญ สถานที่ค่อนรับแขกเมืองแห่งแรกของอำเภอคกพระ</p> <p>เที่ยวอุโมงค์เขาวงกคที่บรรจุคนได้พร้อมกันถึง 600 คน ซึ่งเกอเป็นที่หลบซ่อนตัวของผู้ก่อการร้ายด้วย</p> <p>เล่นน้ำที่น้ำคกป่าหยา</p> <p>นมัสการพระพุทธรูปสิหิงค์ ที่วัดพระสิงห์วรมหาวิหาร</p> <p>ชมการแะคงของช้างที่ปางช้างแม่สา</p> <p>แะสวนสาชน้ผึ้ง เพื่อชมสวนกด้วยไม้ที่ใหญ่ที่สุดของเรืองใหม่</p> <p>ชมแหล่งรวบรวมพันธุ์ไม้ไทยเช่น ป่าลัมเจ้าเมืองครัง กาศะลองคำ แะสวนพฤษศาสตร์สิริภคิ</p> <p>ชมพระพุทธรูปแะสลักจากไม้สักที่ใหญ่ที่สุดในโลก ที่วัดบุพพาราม</p> <p>ชมความน่ารักของสัตว์มากมายที่สวนสัตว์ปคเขาคี</p>
<p>มีนาคม</p>	<p>รถบุรี</p> <p>กำแพงเพชร</p> <p>สตูล</p> <p>ฉาก</p>	<p>ชมคันไม้กลาเป็นหิน ที่มีอายุกว่า 1 ล้านปีแะหินรูปทรงแปลกคาคาที่อุทยานหินล้านปี</p> <p>ชมสวนป่าลัมที่ใหญ่ที่สุดในประเทศไทยที่สวนนงนุช</p> <p>เที่ยวเมืองจำลองที่สามารชมโบราณสถานได้เกือบท่วเมือง ไทยภาอในเวลาเพียง 2 ชั่วโมง</p> <p>พิชฎณ์เรื่องเหลือเชื่อที่มนุษย์สามารถบรรจงานฝีมือเข้าไปไว้ในขวดได้</p> <p>ชมความเป็นอยู่ของชาวเขาเผ่าต่างๆ แะหาซื้อผลิตภัณฑ์พื้นเมืองที่ศูนย์หัตถกรรมชาวเขาคลองลาน</p> <p>เล่นน้ำคกที่อุทยานแห่งชาติคลองลาน</p> <p>หาซื้อเครื่องประดับเงินฝีมือชาวไทยภูเขาแท้ๆ ที่ศูนย์หัตถกรรมเครื่องเงินชาวเขา</p> <p>ชมห้องน้ำที่ก่อสร้างด้วยศิลาแสงทั้งหลัง ที่อุทยานประวัติศาสตร์กำแพงเพชร</p> <p>ไปไหว้พระที่วัดพระนอน แะชมเสาวิหารศิลาแสงที่ใหญ่ที่สุดในโลก</p> <p>แะชิมแปงจันเล็กๆ ที่ชาวสตูลเรียกว่า"โรตีกาปิ" เป็นอาหารรองท้อง</p> <p>เที่ยวบ้านคำอรวมมิตร ชมภาพชีวิตคนพื้นเมืองที่นำไม้ไผ่มาทำเป็นฝ้าบ้านจักแะ</p> <p>ชมการทำ"ว่าหน้าควาช"ของชาวสตูลที่มักจะวาดรูปหน้าควาชลงไป</p> <p>แวะชมการทอไม้กวาดคอกหญ้าของชาวควนกาหลง</p> <p>เล่นน้ำคกลานสางแะชมชั้นหินเก่าแก่อายุ 300-700 ปีที่อุทยานแห่งชาติลานสาง</p> <p>ชมพิพิธภัณฑ์ศิลปวัฒนธรรมท้องถิ่นที่โรงเรียนศึกษาสงเคราะห์ฉาก</p> <p>เล่นน้ำคกธารารักษ์ แะชมศาลาการเปรียญของวัดไทยพัฒนารามที่ประดับเสาคด้วยหอกแะทับทิม</p> <p>แวะชม"น้ำคกปล่องถ่านรก"ที่ไหลลงสู่ปากปล่องขนาดใหญ่ ซึ่งยังไม่มีใครกล้าลงไปพิสูจน์ความลึก</p>
<p>เมษายน</p>	<p>กรุงเทพฯ</p>	<p>เริ่มออกอากาศในระบบ 3 มิติ เป็นรายการแรกแะรายการเดียวในประเทศไทย</p> <p>ชมพระราชวังบวรสถานมงคลหรือพิพิธภัณฑ์สถานแห่งชาติ อันเป็นโบราณสถานคู่กรุงรัตนโกสินทร์</p> <p>ชมจิตรกรรมฝาผนังอันมีลวดลายละเอียดอ่อนงดงามแะใช้เป็นที่ประดิษฐานพระพุทธรูปสิหิงค์</p>
<p>เมษายน</p>	<p>สงขลา</p>	<p>นั่งผู้แหลมสมิหราที่คองความโดดเด่นด้วยหาดทรายสีขาวน้อละเอียด</p>

		<p>ต้องเรือไปรับที่ศัณษีภาพอันงดงามของเกาะหนู เกาะแมว</p> <p>ชมแหลมสมิหราในรูปแบบสามมิติ</p> <p>ชมความงามยามพระอาทิตย์อัสดง ที่แหลมพรหมเทพ</p> <p>จากหน้าผาสูงเหนือแหลมพรหมเทพ จะเห็นเกาะแก่งน้อยใหญ่และแนวทรายขาวสะอาด</p>
พฤษภาคม	<p>ราชบุรี</p> <p>หนองบัวลำภู</p> <p>หนองบัวลำภู /</p> <p>ขอนแก่น</p> <p>ขอนแก่น</p>	<p>ชมพระปรางค์วัดพระศรีรัตนมหาธาตุวราวิหาร ซึ่งสันนิษฐานกันว่าจำลองมาจากนครวัด กัมพูชา</p> <p>ชมศิลปะการทำลวดลายบนแผ่นไม้ฉากของชาวบ้านกุบัว</p> <p>ไปเที่ยวชมหินงอกหินย้อยอันตระการตาของถ้ำเขาบิน</p> <p>แวะเที่ยวตลาดน้ำดำเนินสะดวก ชมวิถีชีวิตของชาวสวนที่ดำเนินสืบต่อกันมานับร้อยปี</p> <p>นมัสการพระพุทธรูปนั่งหือพระบาทที่เหมือนในถ้ำอชันดา ประเทศอินเดีย ในถ้ำฤๅษีเขา</p> <p>เที่ยวพิพิธภัณฑ์บ้านวัดม่วง แหล่งรวมเรื่องราวที่น่าสนใจของชุมชนไทยรามัญ</p> <p>แวะเขาแก่นจันทร์ ซึ่งเป็นที่ประดิษฐานพระพุทธนิรโรคันตรายชัยวัฒน์จตุรทิศ</p> <p>ชมกองทัพค้างคาวนับล้านๆ ตัว ที่เขาช่องพราน</p> <p>ลัดฟ้าข้ามไปเที่ยวอุทยานแห่งชาติภูเก้า-ภูพานคำ ที่หนองบัวลำภู</p> <p>เที่ยวถ้ำกลองเพล เพื่อสักการะอัฐิธาตุของหลวงปู่ขาว อนาลโย</p> <p>แวะไปที่อนุสาวรีย์พระนเรศวร</p> <p>ชมการทำเครื่องปั้นดินเผาที่บ้านโถ้งสวรรค์</p> <p>นมัสการพระธาตุขามแก่น จังหวัดขอนแก่น และเที่ยวชมทิวทัศน์อันงดงามของเขื่อนอุบลรัตน์</p> <p>เที่ยวศาลาใหม่ไทย หนึ่งในโครงการเฉลิมพระเกียรติ 60 พรรษา สมเด็จพระบรมราชินีนาถ</p> <p>ชมเสมาหินพันปี ซึ่งมีภาพจำหลักพระนางพิมพ์าสยขมเข็ดพระบาทพระพุทธรองศ์</p> <p>นมัสการศาลเจ้าพ่อเทพารักษ์หลักเมือง ซึ่งเดิมเป็นศาลาศักดิ์สิทธิ์</p> <p>ชมจิตรกรรมฝาผนังวัด ไร่ศรีที่วาดภาพนรกแต่ละขุม</p>
มิถุนายน	<p>ขอนแก่น /</p> <p>กรุงเทพฯ</p> <p>กรุงเทพฯ /</p> <p>อุบลราชธานี</p> <p>อุบลราชธานี</p>	<p>นมัสการ "ศาลเจ้าพ่อมหาศักดิ์" ริมบึงแก่นนครที่งดงามด้วยสถาปัตยกรรมและทัศนียภาพโดยรอบ</p> <p>ชมโบราณวัตถุชิ้นเยี่ยมที่พิพิธภัณฑสถานแห่งชาติ ขอนแก่น</p> <p>เที่ยวชม "เจ้าคุณปู่" แห่งหมู่บ้านเต่า</p> <p>วกเข้ากรุงเทพฯ ไปกราบขอพรที่วัดโพธิ์แมนคุณาราม</p> <p>แวะไปนมัสการศาลหลักเมืองกรุงเทพฯ</p> <p>ชมความงามอันมีเอกลักษณ์เฉพาะของวัดเบญจมบพิตร</p> <p>เที่ยวชมเรือพระราชพิธีสำคัญ รวมทั้งเรือพระที่นั่งนารายณ์ทรงสุบรรณที่กองทัพเรือจัดสร้างถวาย ร.9</p> <p>แวะชมความงามทั้งในเวลากลางวันและยามค่ำคืนของพระเจดีย์ภูเขาทอง</p> <p>ชมการอนุรักษ์ทำเครื่องทองเหลืองแบบโบราณที่หมู่บ้านปะอาว</p> <p>ชมจิตรกรรมฝาผนังที่วัดทุ่งศรีเมือง ซึ่งสะท้อนวิถีชีวิตชาวอุบลฯ เมื่อ 200 ปีที่แล้ว</p>

		<p>เที่ยวแหล่งหัตถกรรมทองคำไหมของชาวบ้านปะอาว</p> <p>แวะดูธรรมาสน์ลักษณะแปลกตาของวัดศรีนวดแสงสว่างอารมณ์</p> <p>ชมความงามของหาดวัดใต้กลางแม่น้ำมูล</p> <p>แวะชมพระอุโบสถที่งามแปลกตาของวัดสุปัญญารามวรวิหาร</p> <p>ชมฝีมือการปั้นหม้อดินอย่างโบราณของชาวบ้านท่าซ้องเหล็ก</p> <p>ไปกราบนมัสการพระธาตุเจดีย์ศรีมหาโพธิ์ วัดหนองบัวที่จำลองแบบมาจากเจดีย์พุทธคยา อินเดีย</p> <p>แวะชมแหล่งโบราณคดีก่อนประวัติศาสตร์ที่บ้านก้านเหลือง</p> <p>กราบสักการะอัฐิธาตุและหุ่นขี้ผึ้งของหลวงปู่ชา สุภทโท</p> <p>กราบนมัสการพระธาตุรามัญเจดีย์ที่วัดไม้ล้อม ราชบุรี</p>
กรกฎาคม	<p>นนทบุรี</p> <p>ร้อยเอ็ด</p> <p>ร้อยเอ็ด</p> <p>ร้อยเอ็ด</p>	<p>เพื่อชมสวนสมเด็จพระศรีนครินทร์</p> <p>แวะไปวัดเฉลิมพระเกียรติวรวิหาร ซึ่งสร้างขึ้นในสมัยรัชกาลที่ 3</p> <p>ไปเที่ยวชมกล้วยไม้หลายหมื่นต้นที่ "บางไทรการเดินท์"</p> <p>ไปไหว้พระบรมสารีริกษฑูที่ "วัดเขมาภิรตารามวรวิหาร"</p> <p>เยี่ยมชมความงามฝีมือมอญโบราณที่วัดหน้าโบสถ์</p> <p>เที่ยวชมความงามของดอกหน้าวัวพันธุ์ไทย ที่สวนของคุณสมพงษ์ ทับทும்</p> <p>นมัสการพระนอนที่ "วัดปฐมอภิกขวาสน์"</p> <p>ชมการผลิตภาชนะดินเผาหลากหลายวิจิตรที่ศูนย์วัฒนธรรมชาวมอญ หรือที่เรียกว่า "กวนอาม่าน"</p> <p>แวะชมความงามของจุดตั้งเจดีย์สมออุรยาที่วัดเสาชางทอง</p> <p>ไปพักผ่อนที่ "บึงเกลือ" หรือพิพิธาแห่งเมืองร้อยเอ็ด</p> <p>ชมการทอผ้าที่บ้านหาซหลิม</p> <p>แวะชมความงามของสถาปัตยกรรมแบบลาวทรงบัวเหลี่ยมของ "สถูปวัดเหนือ"</p> <p>เที่ยวสวนสมเด็จพระศรีนครินทร์เพื่อชมคันคะแบกอานุับร้อยปี</p> <p>ไปชมพระอุโบสถศิลปะร่วมสมัยที่วัดกลางมิ่งเมือง</p> <p>ชมความงามของบึงปลาอุบ แหล่งพักผ่อนที่สมบูรณ์ของจังหวัดร้อยเอ็ด</p> <p>ไปเที่ยวชม "ปราสาทภู" มรดกทางสถาปัตยกรรมของขอมโบราณ</p> <p>แวะไปดูการทำแคนที่บ้านตีแก้ว</p> <p>กราบพระพุทธรูปปางประทานพรที่สูงที่สุด ณ วัดบูรพาภิราม</p> <p>ชมแหล่งผลิตพื้เมล็ดธัญที่หมู่บ้านเชียง อ.ธวัชบุรี</p> <p>ไปเที่ยว "หอวัฒนธรรมนิทัศน์" ของวัดศรีโคมคำ</p>
สิงหาคม	พะเยา	ชมโบราณวัตถุมาฆาที่วัดลี วัดโบราณซึ่งสร้างโดยเจ้าสี่หมื่นผู้ครองนครพะเยา

		<p>พักผ่อนที่สวนอุทยานน้ำตกภูซาง น้ำตกแห่งเดียวในประเทศไทยที่มีกระแสน้ำเป็นน้ำอุ่น</p> <p>นมัสการพระธาตุสมวาง</p> <p>ชมอนุสาวรีย์ผู้เสียสละ พลเรือน ตำรวจ ทหาร 2324 ที่สร้างด้วยเงินบริจาคของประชาชนและข้าราชการ</p> <p>แวะซื้อผ้าทอไทยถือเป็นของฝากราคาพอสมควร</p> <p>วัดนันทาราม วัดโบราณที่ไม่มีหลักฐานว่าสร้างขึ้นในสมัยใด</p> <p>แวะชมอุโมงค์เบงก สถานที่ท่องเที่ยวทางประวัติศาสตร์การเมือง</p> <p>น้ำตกละอองรุ่ง ร่มละอองน้ำที่กระทบกับแสงแดดเกิดเป็นสีรุ้งชวนให้หลงไหล</p> <p>ชมเขื่อนบางตาง เขื่อนใหญ่แห่งแรกในภาคใต้</p> <p>ไหว้พระที่วัดพุทธาวาส วัดเก่าแก่และสำคัญที่สุดของอำเภอเบงค</p> <p>ชมสวนขวัญเมืองและบ่อน้ำร้อนเบงค</p> <p>ไปวัดกุหาพิมุข ซึ่งเป็นที่ประดิษฐานพระพุทธรูปไสยาสน์โบราณอายุนับพันปี</p> <p>ดูนกนางแอ่นที่เบงค หากคนต่างถิ่นผู้ใดถูกนกนางแอ่นตบศีรษะจะต้องดื่มยาเมืองเบงคอีก</p> <p>ชมมัสยิดกลางและพักผ่อนที่น้ำตกธาร ไค</p> <p>เยี่ยมชมวัดพระธาตุหริภุชเวรุมหาวิหาร ซึ่งมีสถาปัตยกรรมอันทรงคุณค่ามากมาย</p> <p>ชมทุ่งช้าง-ทุ่งน้ำ ปูรามือสถานคู่มือของอนุพันพันปี</p> <p>ชมอ่างเก็บน้ำแม่วังชัน โครงการในพระราชดำริเป็นแหล่งน้ำให้พื้นที่เพาะปลูกกว่า 1500 ไร่</p>
กันยายน	<p>อำเภอ</p> <p>มหาสารคาม</p> <p>นราธิวาส</p>	<p>ชมจิตรกรรมฝาผนังในหอไตรวัดหนองหงษ์</p> <p>ชมบรรยากาศตลาดเช้าป่าซางและซื้อดอกไม้สวยๆจากชาวเขาราคาแสนถูก</p> <p>นมัสการพระพุทธรูปทศกัณฐ์</p> <p>ชมที่ท่องเที่ยวอีกที่ไร้ที่นทหรือมุกกัน 2 คน ซื้อผ้าทอป่าซาง</p> <p>ชมโบราณวัตถุและศิลาจารึกภาษาขอมและภาษาไทยด้านหน้าที่พิพิธภัณฑสถานแห่งชาติหริภุชเว</p> <p>วัดจามเทวี วัดที่พระนางจามเทวีทรงผนวชอยู่ถึง 30 ปี มีเจดีย์แบบหริภุชเวแท้ที่บนนจุยี่พระนาง</p> <p>เที่ยวสวนลำไย</p> <p>วนอุทยานโกสัมพดี สวนป่าร่มครึ้มมีแม่น้ำชีเต็มไปด้วถึงแก่งน้ำพันพัน</p> <p>ชมพระพุทธรูปยืนอันมั่งคั่งและหมู่บ้านอีสานแหล่งจัดแสดงสภาพชีวิตท้องถิ่นอีสาน</p> <p>ชมพระธาตุคานูซึ่งประจักษ์รูปแบบมาจากสถูปดำริดโบราณที่จุดพบในบริเวณนี้</p> <p>สถานที่พักผ่อนท่าสุดของเมืองคือ แก่งตาด เป็นแก่งหินขวางกลางลำน้ำชี</p> <p>แวะชมผ้าทอหนองเขื่อนช้างและทุ่งต้นศรีคันธ์ อโรคยาทหรือโรงพยาบาลในสมัยขอม</p> <p>ชมตึ่มหรือ โบสถ์เก่า เป็นอาคารก่ออิฐถือปูนทรงเครื่องมีประตูดั้งเดิมสถาปัตยกรรมที่วัดสุวรรณาราม</p> <p>ดูกรรมวิธีการปั้นและเผาหม้อของชาวบ้านตำบลสวาที่ซึ่งใช้วิธีดั้งเดิมแบบโบราณ</p> <p>แก่งเลิงจาน แหล่งพักผ่อนที่สวยงามเหมาะแก่การออกกำลังกายและเป็นแหล่งเพาะพันธุ์ปลานานาชนิด</p> <p>ชมวิธีการทำเรือก้อและที่ล่องใช้เวลาสร้างนานถึง 4 เดือน</p> <p>เที่ยวอ่าวมะนาวและหาดนราทัศน์ที่มีทรายเป็นสีน้ำตาล</p>
เดือนตุลาคม	นราธิวาส	<p>เที่ยวน้ำตกบาโจที่มีชื่อเสียงและใหญ่ที่สุดในจังหวัด</p>

	<p>ลำปาง</p> <p>พังงา</p>	<p>ตั้งมัสยิดกลางเข้าชมหญิงชายชาวมุสลิมแต่งสุพื้นที่เมืองสวงามแปลกคา ชิมขนม "ปูลู"</p> <p>ข้ามสะพานที่ใช้เวลาสร้างถึงร้อยปีไปสัมผัสธรรมชาติที่เกาะฮาว</p> <p>ชมสถาปัตยกรรมผสมผสานระหว่างศิลปะไทยพื้นเมืองกับศิลปะจีนและมลายูที่มีสอิควาคิลูเช่น</p> <p>ชมการผลิตเซรามิกชั้นสูงที่ศูนย์ศิลปาชีพพระตำหนักทักษิณราชธานี</p> <p>นมัสการพระพุทธทักษิณมิ่งมงคลบนเนินเขาของวัดเขาง</p> <p>แช่น้ำแร่และริมน้ำร้อนที่บ่อน้ำร้อนแจ้ซ้อนและเล่นน้ำตกแจ้ซ้อน</p> <p>ชมวิหารเก่าแก่ของวัดศรีหลวงสวงามตามแบบศิลปกรรมพื้นบ้านของอำเภอแจ้ห่ม</p> <p>ชมผลิตภัณฑ์เซรามิก และหัตถกรรมชิ้นล่าสุดของชาวลำปาง คือ รถม้าจำลอง</p> <p>กราบนมัสการองค์พระแสงแห่งทองคำที่วัดคงคีย์ขาว</p> <p>ชมพิพิธภัณฑ์เขาลางคันคร</p> <p>ชมความน่ารักแสนรู้ของช้างไทยที่ศูนย์อนุรักษ์ช้างไทย</p> <p>ชมสวนป่าทุ่งเกวียนแหล่งพักผ่อนที่สวยงามและมีพันธุ์ไม้สำคัญทางวรรณคดีและพุทธประวัติมากมาย</p> <p>ชมบ้านเสานัก บ้านไม้สักโบราณอายุกว่า 100ปีที่มีเสามากที่สุดในประเทศไทย</p> <p>ตั้งมัสยิดความอุดมสมบูรณ์ของป่าดงดิบผืนสำคัญของภาคใต้</p> <p>ชมความน่ารักของลูกเต่าในบ่อนุบาลที่อุทยานแห่งชาติเขาลำปี-หาดท้ายเหมือง</p> <p>เล่นน้ำตกลำปีท่ามกลางต้นไม้อายุนับร้อยปี</p> <p>นมัสการประพุทโธยาสน์ที่ใหญ่ที่สุดในพังงาและชมหินงอกหินย้อยถ้ำมิดในวัดสุวรรณคูหา</p> <p>ชมหัตถกรรมดอกไม้ใบยางพารา</p> <p>ลูกกและสัตว์ป่าหายากที่โครงการสวนนกและศูนย์เพาะพันธุ์สัตว์ป่าพังงา</p> <p>ศึกษาสภาพชีวิตของเต่าทะเลและชมการเพาะพันธุ์ปลาดูหนาที่สถานีเพาะเลี้ยงสัตว์น้ำชายฝั่งพังงา</p>
<p>พุดจิกาน</p>	<p>พังงา</p> <p>หนองคาย</p> <p>จันทบุรี</p>	<p>แวะซื้อกุ้งเสียบตะกั่วทุ่ง</p> <p>สัมผัสธรรมชาติของวนอุทยานธารนางมโนราห์และน้ำตกลำรู</p> <p>วัดหินหมากเป้ง สถานที่เพื่อการปฏิบัติธรรมแก่ภิกษุและฆราวาส</p> <p>พักผ่อนที่หาดจอมมณี หาดทรายริมน้ำโขง</p> <p>เยี่ยมชมศูนย์รวมรูปปั้นขนาดใหญ่ในลัทธิพราหมณ์และศาสนาพุทธที่ศาลากู่แก้ว</p> <p>ดูการทำแผ่นกระสอบ หรือก่อเตี่ยวตากแห้งที่กรรมวิธีการทำคล้ายข้าวเกรียบปากหม้อ</p> <p>นมัสการพระธาตุบังพวนที่สร้างมานานกว่า 2000ปี</p> <p>ไปไหว้พระพุทธรูปทองสัมฤทธิ์นามว่าหลวงพ่อบุญเหลือที่วัดศรีบุญเรืองศักดิ์</p> <p>ชิมข้าวเกรียบอ่อนและบับแ้ว ขนมหวานที่ขึ้นชื่อ</p> <p>นมัสการพระธาตุที่เป็นศิลปะผสมระหว่างลาวและล้านนาที่วัดเทพพล</p> <p>นมัสการหลวงพ่อบุญเหลือ พระคู่เมืองหนองคายที่วัดโพธิ์ชัย</p> <p>พักผ่อนที่น้ำตกพลิ้ว ซึ่งเป็นที่ตั้งขององกรณ์เจดีย์ที่รัชกาลที่ 5 โปรดเกล้าให้สร้างขึ้นเมื่อพ.ศ. 2419</p>



		<p>ไหว้พระวัดซากใหญ่ อุทยานพุทธประวัติขนาดใหญ่ของจันทบุรี</p> <p>ชมการแสดงของปลาโลมาที่โอเชซิสวิลด์</p> <p>ชมวัดมิ่งกรูปहारามที่สร้างด้วยศิลปะจีนทั้งหมด</p> <p>รำลึกวีรกรรมที่ค่ายเนินวงซึ่งเป็นป้อมโบราณสร้างขึ้นในสมัยรัชกาลที่ 3</p> <p>วัดเขาสุกิม สถานปฏิบัติธรรมที่มีชื่อเสียงของจังหวัด</p>
ธันวาคม	จันทบุรี	<p>พิพิธภัณฑ์โบราณคดีใต้น้ำ</p> <p>ชมวัดคาธอลิกที่ใหญ่ที่สุดในประเทศ สร้างด้วยศิลปะแบบโกธิกอายุกว่า 80 ปี</p> <p>พักผ่อนที่สวนสาธารณะสมเด็จพระเจ้าตากสินมหาราช</p>
	สกลนคร	<p>สระพังทอง สวนสมเด็จพระศรีนครินทร์ที่ชาวสกลนครสร้างถวาย</p> <p>พิพิธภัณฑ์ อาจารย์มั่น ภูริทัตโต ที่วัดป่าสุทธาวาส</p> <p>กราบนมัสการพระธาตุนารายณ์เจงเวง เชื่อว่าสร้างโดยแรงงานผู้หญิง</p> <p>ชมมวยโบราณศิลปะพื้นบ้านของภาคอีสานที่ไม่เหมือนใคร</p> <p>เขื่อนน้ำอูน แหล่งท่องเที่ยวสำคัญของจังหวัด</p> <p>สักการะอิฐราหูของอาจารย์มั่น อาจารย์ที่พิพิธภัณฑ์อาจารย์มั่น</p> <p>นมัสการพระธาตุเชิงชุม ปูชนียสถานคู่เมือง</p> <p>รู้จักวิถีชีวิตของชาวภูไทแห่งบ้านโนนหอม</p> <p>หนองหาน มนต์เสน่ห์ที่ใครมาเยือนแล้วต้องกลับมาอีก</p>
	กาญจนบุรี	<p>สะพานข้ามแม่น้ำแคว อนุสรณ์สถานสำคัญจากสงครามโลกครั้งที่ 2</p> <p>อุทยานทหารสัมพันธมิตรเป็นอุทยานที่สวยงามที่สุดในประเทศไทย</p> <p>ไหว้พระที่วัดวังแก้วการรามหรือวัดหลวงพ่ออุตตะมะ</p> <p>ชมบรรยากาศงามเช้าของตลาดเช้ารวมอยู่ที่อยู่บริเวณรอบๆวัดวังแก้วการราม</p>

แนวคำถามเกี่ยวกับการใช้สื่อวิทยุและโทรทัศน์ในโครงการรณรงค์ “ไทยเที่ยวไทย”

- ความเป็นมาในการใช้สื่อวิทยุของ ททท.
- รูปแบบการทำงานของหน่วยงานที่รับผิดชอบ (งานจัดรายการวิทยุ)
- การวางแผนปฏิบัติการ
- การวางวัตถุประสงค์ในการสื่อสารเพื่อสนับสนุนโครงการ “ไทยเที่ยวไทย”
- การจัดสรรงบประมาณ
- คิดว่าสื่อวิทยุมีประสิทธิภาพในการสนับสนุนโครงการเพียงใด
- มีการประเมินหรือวิจัยผู้รับสารหรือไม่ ถ้ามีทำอย่างไร
- มีรูปแบบการสื่อสารทางวิทยุอย่างไรบ้าง
- การคัดเลือกหรือกำหนดเนื้อหาสาระที่น่าเสนอ
- มีการปรับเปลี่ยนการทำงานตามสภาวะตลาดหรือไม่
- การใช้สื่อวิทยุสนับสนุนกิจกรรมอื่นๆของททท.
- สื่อวิทยุมีความสัมพันธ์หรือสนับสนุนสื่ออื่นๆ หรือไม่
- การประเมินผลการสื่อสารมวลชนผ่านสื่อวิทยุ ทำกี่ครั้ง ทำอย่างไร

เพลง “ไทยเที่ยวไทย”

ศิลปิน นัท มีเรีย

คำร้องทำนอง/เรียบเรียง นภพล

ไปเต็มความสดใสให้ตัวเรา
 ทำตัวทำใจให้เบาล่องลอยไป
 ยังมีอะไรที่ดีทั้งใกล้ไกล
 ที่รอให้เราได้พบเจอ

* ลองขึ้นดอยพักนอนที่กลางป่า
 (เที่ยวป่าสักหน่อย)
 ชมหมู่ดาวแสนงาม
 (นอนดูดาว)
 นอนหาดทรายขาวนวลทะเลคราม
 ตามที่ใจมันเรียกร้อง
 (ปล่อยใจลอยลมและตามมันไป)

** พบทุกสิ่งที่เคยใฝ่ฝัน
 พบทุกอย่างที่ดีกว่าที่ใด
 เพราะทุกสิ่งมีในเมืองไทย
 ท่องเที่ยวไปให้ที่บ้านเรา
 จะไปไกลเท่าใดไม่เคยหวั่น
 ไปเจอคนไทยด้วยกันไม่เหงาเลย
 ยังคงเจอรอยยิ้มที่คุ้นเคย
 ไม่มีแห่งใดเหมือนบ้านเรา
 (ซ้ำ*, ** 3 ครั้ง)

แบบแผนของสถานีวิทยุ (ประจําปี 2558)

รายการ/บริษัท	คลื่น/เวลา/ระยะเวลา	ผู้ติดต่อประสานงาน	94 โทรศัพท์
			โทรสาร
Smile ON Tour ททท. (มีเดียพลัส) ผ่านดาวเทียม ครอบคลุม 13 จังหวัด	99.5 MHz จ.-ยา. 11.00-11.30น. ต.ค. - ธ.ค. 37	คุณจักริน แก้วศรี (ประสานงาน) คุณบรรณพ กิตติกุล (ผู้จัดรายการ)	T. 308-0100 F. 308-0557-8
ห้องเที่ยวหัวไทย (เรดิโอ สปอต)	103.5 MHz จ.-ยา. 16.00-17.00น. ต.ค. - ธ.ค. 37	คุณสุทธิพิชญ์ วงษ์ชนธรา (ผู้จัดรายการ) คุณศรีกัลยา แย้มพรรณราช (ประสานงาน)	T 538-4725 F 538-7959
คุยกันสักนิด (จุฬา ๖)	101.5 MHz จ.-ยา. 09.55-10.00น. ต.ค. - ธ.ค. 37	คุณกรรณิกา โต๊ะมีนา (ผู้จัดรายการ)	T 218-3971-2 F 218-3321
เพลินใจเที่ยวไทย	106 MHz จ.-ส. 11.30-12.30น. ต.ค. 37 - มี.ค. 38	คุณพรทิพย์ ภูทกภาชนม์ (ผู้จัดรายการ)	T/F 248-8088-94 ห้อง 2667
Travel Thailand	F.M.95.5, 105 MHz A.M. 925 KHz 20.05-20.30 ต.ค. 37 - ก.ย. 38	คุณพรทิพย์ เทรโอ (ผู้จัดรายการ)	T/F 277-1679
เมืองไทยน่าเที่ยว (เนเจอร์ ชาร์จ)	78 สถานี ต.ค. 37 - ก.ย. 38	คุณกาญจนา รัตสาร (ประสานงาน)	T 373-8401 F 372-1040
Entertainment Station (พาดิมา)	96.5 MHz 24 ชม. พ.ย. - ธ.ค. 37	คุณเรืองยศ เตชะจงจินตนา (ผู้จัดรายการ/ประสานงาน)	T 279-8941 F 279-8942
Satellite หัวไทยไปกับ ททท. (เรดิโอ คอนเสิร์ต) ผ่านดาวเทียมครอบคลุม 7 สถานีทั่วประเทศ	93.5 จ.-ส. 13.30-14.00น. พ.ย. 37 - ก.พ. 38	คุณกนิษฐ์ หินอ่อน คุณชุตตา ปัญญาพลไชยติ คุณชญชลี มั่นคงพล (ประสานงาน)	T 718-1880-9 F 718-0746-7

ตารางแสดงการว่าจ้างบริษัทผลิตรายการวิทยุ ปีงบประมาณ 2539

กลุ่มข้าราชการ/พนักงานบริษัท

งานจัดรายการวิทยุ กองเผยแพร่การตลาด

ลำดับที่	บริษัท	รายการ/D.J.	คลื่น/เวลา	รูปแบบรายการ	ระยะเวลา
1.	บ. SIAM RADIO จก.	สารน่ารู้กับ จส. 94.5 มช. D.J. คุณระวีวรรณ จินดา	94.5 มช. เวลา 6.20-6.30 น. ทุกวันจันทร์-อาทิตย์	สด	- ค.ค. 38 - มี.ค. 39
2.	บ. A-TIME MEDIA จก.	GREEN WAVE D.J. คุณศรีจุฬา หงสสาร	104.5 มช. เวลา 14.30-15.00 น. ทุกวันจันทร์-อาทิตย์	สด	- ค.ค. 38 - มี.ค. 39 - มี.ย. - ส.ค. 39
3.	บ. YOU & I CORPORATION จก.	EASY FM. 105.5 D.J. คุณราเชนทร์ ชุมสาบ ณ อยุธยา	105.5 มช. 18.15-19.00 น. ทุกวันจันทร์-ศุกร์	สด	- ค.ค. 38 - มี.ค. 39 - มี.ย. - ส.ค. 39
4.	บ. MEDIA PLUS จก.	SMILE PEOPLE FM. D.J. คุณชนัด แสงโสภา	99.5 มช. เวลา 15.00-16.00 น. ทุกวัน	สด	- ค.ค. 38 - มี.ค. 39

ตารางแสดงการว่าจ้างบริษัทผลิตรายการวิทยุ ปีงบประมาณ 2539

กลุ่มประชุมสัมมนา

งานจัดรายการวิทยุ กองเผยแพร่การตลาด

96

ลำดับที่	บริษัท	จำนวนสปอต/เวลา	รายการ/D.J.	คลื่น/เวลา	รูปแบบรายการ	ระยะเวลา
1.	บ. MEDIA CORP PRODUCTION จก.	2 สปอต (เวลา 9.00 น. หรือ เวลา 10.30 น. ถ้ามีสายตรงจากห้องข่าว) 2 สปอต	สายตรงจากห้องข่าว Nation วิทยุผู้จัดการ	97 มช. เวลา 9.00 น. และ 21.00 น. ทุกวัน 97.5 มช. เวลา 6.00 น. และ 18.30 น. ทุกวัน	สารคดีสั้น สารคดีสั้น	- ค.ค. - ธ.ค. 38 - มิ.ย. - ส.ค. 39 - ค.ค. - ธ.ค. 38 - มิ.ย. - ส.ค. 39
2.	บ. MEDIA PLUS จก.	2 สปอต	มุมมองของเจิมศักดิ์ เปิดประเด็น	101 มช. เวลา 7.30 น. เวลา 19.30 น. ทุกวันจันทร์-อาทิตย์	สารคดีสั้น	- ค.ค. - ธ.ค. 38 - มิ.ย. - ส.ค. 39

ตารางแสดงการว่าจ้างบริษัทผลิตรายการวิทยุ ปีงบประมาณ 2539

กลุ่มเยาวชน

งานจัดรายการวิทยุ กองเผยแพร่การตลาด

97

ลำดับที่	บริษัท	รายการ/D.J.	คลื่น/เวลา	รูปแบบรายการ	ระยะเวลา
1.	บ. RADIO CONCEPT จก.	RADIO NO PROBLEM HOT WAVE	88.0 มข. เวลา 6.30 , 11.30 , 20.30 น. ทุกวันจันทร์-ศุกร์ 91.5 มข. เวลา 6.30 , 11.30 , 20.30 น. ทุกวันจันทร์-ศุกร์	สารคดีสั้น สารคดีสั้น	- ค.ค. - ธ.ค. 38 - มี.ค. - พ.ค. 39 - ค.ค. - ธ.ค. 38 - มี.ค. - พ.ค. 39
2.	บ. R.S. PROMOTION จก.	Z 88.5 D.J. คุณชาติชาย คำดี	88.5 มข. เวลา 20.30-21.00 น. ทุกวัน	สด	- ค.ค. - ธ.ค. 38 - มี.ค. - พ.ค. 39

การประชุม

การว่าจ้างจัดรายการวิทยุในเขตกรุงเทพฯ

ปีงบประมาณ 2540

ผู้ฟังกลุ่มข้าราชการ และพนักงานรัฐวิสาหกิจ

งานจัดรายการวิทยุ กองเผยแพร่การตลาด

21 ตุลาคม 2539

สถานีวิทยุที่ฟังเป็นประจำ จำแนกตามกลุ่มอายุผู้ฟัง

กลุ่มตัวอย่างส่วนใหญ่ผู้จำคลื่น/สถานีที่ฟังได้ไม่ชัดเจนนัก

1. กลุ่มอายุต่ำกว่า 25 ปี (เยาวชน) จากการสอบถามถึงสถานีวิทยุที่ฟังเป็นประจำ ของคนกลุ่มนี้ ผลการศึกษามีตามลำดับดังนี้

1) สถานี (คลื่น) 98.0	ร้อยละ 4.6
2) สถานี (คลื่น) 88	ร้อยละ 4.0
3) สถานี (คลื่น) 107.75 (พิชฌโลก)	ร้อยละ 3.4
4) สถานี (คลื่น) 93.5	ร้อยละ 3.2
5) สถานี (คลื่น) 96.5	ร้อยละ 3.0

2. กลุ่มอายุ 25-40 ปี (คนทำงาน) คนกลุ่มนี้ได้ระบุถึงสถานีวิทยุที่ฟังเป็นประจำ ตามลำดับดังนี้

1) สถานี (คลื่น) วิทยุกระจายเสียงแห่งประเทศไทย (98.5)	ร้อยละ 5.9
2) สถานี (คลื่น) 96.5	ร้อยละ 3.4
3) สถานี (คลื่น) 102.5	ร้อยละ 2.3
สถานี (คลื่น) 94.5	

3. กลุ่มอายุ 41-59 ปี (ผู้ใหญ่) สถานีวิทยุที่คนกลุ่มนี้ฟังเป็นประจำ มีความสำคัญ ดังนี้

1) สถานี (คลื่น) วิทยุกระจายเสียงแห่งประเทศไทย (98.5)	ร้อยละ 13.8
2) สถานี (คลื่น) 102.5	ร้อยละ 3.9
3) สถานี (คลื่น) FM 100	ร้อยละ 3.3

อายุ 19 - 27 ปี

100,

(๔)	อันดับที่ 1	91.5	ชอทเวฟ	18.82 %
(๕)	อันดับที่ 2	88.0	เรดิโอโนพรีอบเบลิ้ม	16.43 %
(๖)	อันดับที่ 3	104.5	กรีนเวฟ	16.19 %
	อันดับที่ 4	98.0	กรีกเอฟ.เอ็ม(สมายเรดิโอ)	15.18 %
(๗)	อันดับที่ 5	93.5	เรดิโอ วัต	11.16 %
	อันดับที่ 6	90.0	บุมเรดิโอ	5.93 %
	อันดับที่ 7	89.0	ไพร์เรค ร็อก	3.63 %
	อันดับที่ 8	99.5	พีเพิล เอฟ.เอ็ม(สมายเรดิโอ)	3.18 %
	อันดับที่ 9	88.5	แซด ฟรีควนซี	3.03 %
	อันดับที่ 10	96.0	โซว์บิชเอฟ.เอ็ม(สมายเรดิโอ)	2.04 %
	อันดับที่ 11	96.5	เอ็นเทอเทนเมนท์ สเตชั่น	1.89 %
	* อื่น ๆ			2.52 %



บันทึกข้อความ

รทท.ท่องเที่ยวแห่งประเทศไทย ฝ่าย กอง โทร.

วันที่

๐๑

- กลุ่มทำงานระดับบริหาร

สถานที่ได้ร่วมความนิยม

จำนวนเมื่อเสร็จสิ้น

- | | |
|-----------------------------|----|
| 1. ค.ศ. 100.0 มอ. | 17 |
| 2. อักษรศาสตร์ 101.5 มอ. | 6 |
| 3. สังท. 88.0 มอ. | 6 |
| 4. อักษรวิทย์ 87.5 มอ. | 5 |
| 5. อักษรศาสตร์ มอ. 89.5 มอ. | 5 |

- กลุ่มพรมได้ก่อนข้างล่าง

- | | |
|----------------------|----|
| 1. ค.ศ. 100.0 มอ. | 14 |
| 2. สังท. 88.0 มอ. | 8 |
| 3. ยานเกราะ 91.5 มอ. | 7 |
| 4. สังท. 93.5 มอ. | 7 |
| 5. สังท. 88.5 มอ. | 7 |

- กลุ่มคนทำงาน

- | | |
|--------------------------|----|
| 1. ค.ศ. 100.0 มอ. | 13 |
| 2. อักษรศาสตร์ 101.5 มอ. | 6 |
| 3. อักษรวิทย์ 87.5 มอ. | 5 |
| 4. สังท. 88.0 มอ. | 4 |
| 5. อักษรศาสตร์ 89.5 มอ. | 4 |

:C 9

-- RADIO COST EFFICIENCY COMPARISON --

PAGE

.RC : MF 25+ UP/MID (BANGKOK)

047774

.I TARGET AUDIENCE (000)

2.578

DI	UNIT	COST AUD.(000)		RTG.(%)
<u>E O BKK AM</u>				
DI THAILAND	30 SEC.	80	11.0	0
R 1/TOR OR	30 SEC.	80	11.0	0
N BHOH	30 SEC.	80	2.0	0
L HUENG	30 SEC.	80	0.0	0
R TOR TOR	30 SEC.	80	0.0	0
R BHOH	30 SEC.	80	0.0	0
R TOR OR	30 SEC.	80	0.0	0
R TOR SOR	30 SEC.	90	0.0	0
<u>E O BKK FM</u>				
ATAPAPA 87.5 MHZ.	30 SEC.	0	118.0	5
DR SOR 100.0 MHZ.3	30 SEC.	2,300	434.0	17
AJ-BAH-MONG-KOL 89.5 MHZ.	30 SEC.	700	110.0	4
HULA RADIO 101.5 MHZ.	30 SEC.	1,500	146.0	6
DR TOR ROR 88.5 MHZ.	30 SEC.	1,000	75.0	3
DR BHOH SOR 88.0 MHZ.	30 SEC.	1,800	113.0	4
R S MOR TOR 105.5 MHZ.	30 SEC.	1,500	92.0	4
DR TOR ROR 2 106.0 MHZ.	30 SEC.	650	36.0	1
DR SOR TOR BOR 102.0 MHZ.	30 SEC.	650	30.0	1
DR TOR ROR 93.0 MHZ.	30 SEC.	650	28.0	1
DR SOR 96.0 MHZ.	30 SEC.	1,400	59.0	2
DR SOR 101.0 MHZ.	30 SEC.	2,000	85.0	3
DR TOR OR 104.5 MHZ.	30 SEC.	1,500	65.0	3
DR SOR 94.5 MHZ.	30 SEC.	1,800	75.0	3
DR TOR TOR 97.0 MZH.	30 SEC.	2,500	102.0	4
DL HUENG 98.0 MZH.	30 SEC.	1,800	61.0	2
R S MOR TOR 96.5 MHZ.	30 SEC.	1,200	36.0	1
DR BHOH SOR 93.5 MHZ.	30 SEC.	2,200	66.0	3
DR TOR BOR 103.5 MHZ.	30 SEC.	1,200	32.0	1
AN BHOH 91.5 MHZ.	30 SEC.	1,900	49.0	2
R S MOR TOR 97.5 MHZ.	30 SEC.	1,800	46.0	2
DR 2	30 SEC.	1,800	45.0	2
DL HUENG 90.0 MZH.	30 SEC.	1,500	32.0	1
DR BHOH SOR 105.0 MHZ.	30 SEC.	1,900	39.0	2
DR BHOH POR KLANG 99.5 MHZ.	30 SEC.	2,700	54.0	2
DR BHOH TOR 90.5 MHZ.	30 SEC.	1,500	29.0	1
AN BHOH 89.0 MHZ.	30 SEC.	1,200	22.0	1
PCR TOR 106.5 MHZ.	30 SEC.	1,800	32.0	1
DR TOR BOR 94.0 MHZ.	30 SEC.	1,000	17.0	1
ADIT THAILAND	30 SEC.	1,600	26.0	1
PCR TOR 98.5 MHZ.	30 SEC.	1,500	19.0	1
R S MOR TOR 99.0 MHZ.	30 SEC.	1,800	23.0	1
DR SOR 103.0 MHZ.	30 SEC.	1,200	15.0	1
DR TOR POR 91.0 MHZ.	30 SEC.	2,000	22.0	1
DR TOR TOR 107.0 MHZ.	30 SEC.	2,000	22.0	1
R S MOR TOR 100.5 MHZ.	30 SEC.	2,000	22.0	1
MILES RADIO	30 SEC.	1,000	10.0	0
R S MOR TOR 95.0 MHZ.	30 SEC.	1,200	12.0	0

O M R C E : DEEMAR MEDIA INDEX 1996 / 1 (JANUARY - APRIL) .

BANGKOK
MAY 1996 RADIO AND RESEARCH Survey Area

M-SU 6A-12M
ADULTS 25-54 — Population: 3,376,000
Selected Stations Ranked by: AVERAGE PERSONS

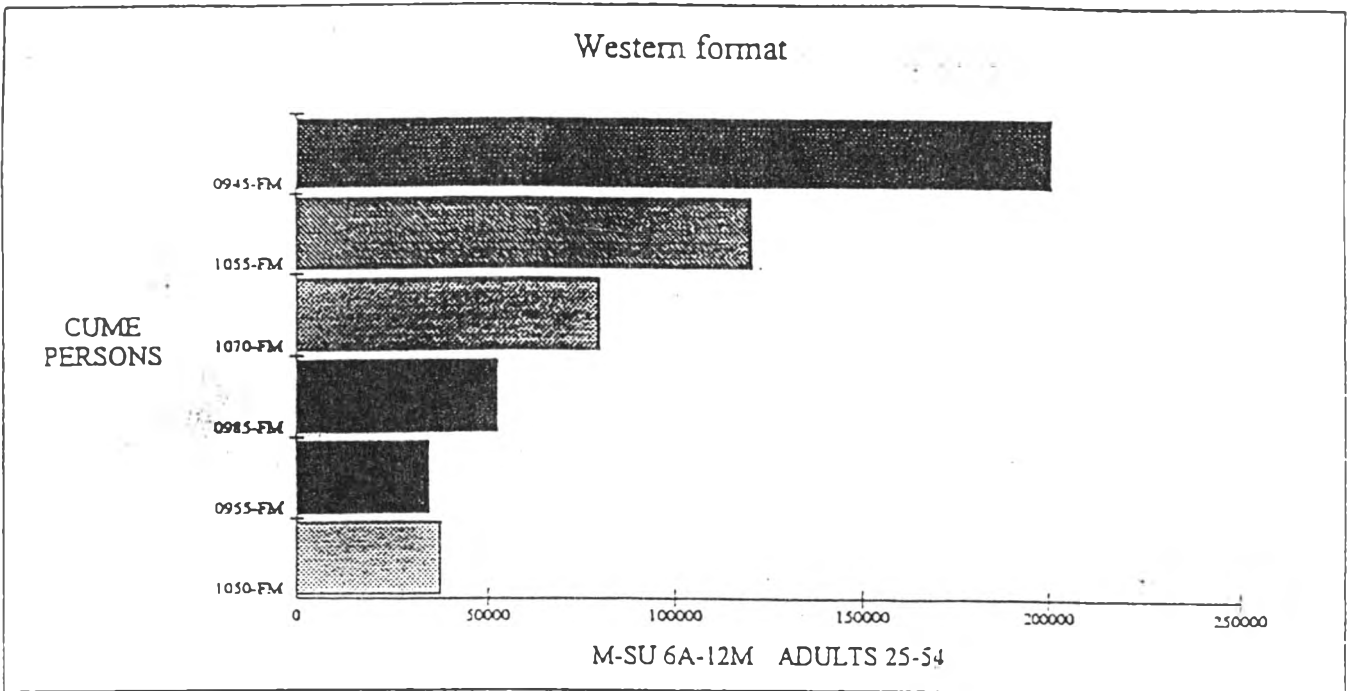

STATIONS	AVERAGE PERSONS	AVG RTG	AVG SHR	CUME PERSONS	CUME RTG	TSL (QH)	TURN OVER	AVG COMP
0945-FM	11,800	0.3%	3.6%	201,000	6.0%	29.6	17.0	74.2%
1055-FM	7,400	0.2%	2.2%	120,500	3.6%	31.0	16.3	91.4%
1070-FM	5,300	0.2%	1.6%	80,100	2.4%	33.3	15.1	73.6%
0985-FM	5,000	0.1%	1.5%	52,700	1.6%	47.8	10.5	73.5%
0955-FM	3,100	0.1%	0.9%	34,700	1.0%	45.0	11.2	86.1%
1050-FM	2,400	0.1%	0.7%	37,600	1.1%	32.2	15.7	92.3%
MARKET LEVEL:	331,900	9.3%		2,550,400	75.5%	65.6	7.7	55.0%

Prepared with the TAPSCAN Ratings Analysis System. Report design and contents (C) Copyright 1996 TAPSCAN, INC. (205) 987-7456. Data (C) Copyright The Arbitron Company. Subject to the limitations and restrictions stated in the original report.



ผู้วิจัย อันดับ	จุฬาราย ม.ค. 39	สวนดุสิต 20 ม.ค. - 8 ก.พ. 39	DEEMAR ก.ย. 39	TAPSCAN พ.ค. 39	มจรน ก.ค. 39	งานจัดรายการวิทยุ ก.ย. 39
1	98.5	91.5	100.0	94.5	104.5	105.0
2	96.5	88.0	101.5	105.5	91.5	104.5
3	94.5	104.5	87.5	107.0	88.0	94.5
4	102.5	98.0	88.0	98.5	100.0	89.0
5		93.5	89.5	105.0	93.5	88.0

เวลาที่ฟังวิทยุเป็นประจำ จำแนกตามกลุ่มอายุผู้ฟัง

1. กลุ่มอายุต่ำกว่า 25 ปี กลุ่มตัวอย่างกลุ่มนี้ฟังวิทยุในช่วงเวลาตามลำดับต่อไปนี้

1) ช่วงเวลา 22.00-22.59 น.	ร้อยละ 9.6
2) ช่วงเวลา 21-00.21.59 น.	ร้อยละ 6.8
3) ช่วงเวลา 06.00-06.59 น.	ร้อยละ 5.0
4) ช่วงเวลา 09.00-09.59 น.	ร้อยละ 4.4
5) ช่วงเวลา 20.00-20.59 น.	ร้อยละ 3.4

2. กลุ่มอายุ 25-40 ปี ช่วงเวลาที่ฟังวิทยุเป็นประจำ คือ

1) ช่วงเวลา 06.00-06.59 น.	ร้อยละ 9.7
2) ช่วงเวลา 07.00-07.59 น.	ร้อยละ 5.5
3) ช่วงเวลา 08.00-08.59 น.	ร้อยละ 4.6
4) ช่วงเวลา 22.00-22.59 น.	ร้อยละ 4.1
5) ช่วงเวลา 23.00-23.59 น.	ร้อยละ 3.9

3. กลุ่มอายุ 41-59 ปี ช่วงเวลาที่ฟังวิทยุเป็นประจำ คือ

1) ช่วงเวลา 06.00-06.59 น.	ร้อยละ 17.1
2) ช่วงเวลา 07.00-07.59 น.	ร้อยละ 5.3
3) ช่วงเวลา 10.00-10.59 น.	} ร้อยละ 3.3
ช่วงเวลา 23.00-23.59 น.	

เนื้อหาสาระคิสั้นทางสื่อวิทยุเพื่อกลุ่มประชุมสัมมนา

เป้าหมายสำเร็จ เศรษฐกิจไทยพัฒนากับการท่องเที่ยวแห่งประเทศไทย

การท่องเที่ยวภายในประเทศ หรือที่เรียกว่า Incentive Travel ซึ่งกำลังได้รับความนิยมอยู่ในขณะนี้ มักจะมีการจัดทำกิจกรรมพิเศษในระหว่างเดินทางท่องเที่ยวไปด้วย เช่น การจัดเลี้ยงแบบพิเศษที่เป็น Theme Party เดินรำ การจัด Fantasy Party หรือการคัดเลือกผู้ชนะการแข่งขัน การแจกรางวัลในการแข่งขัน ซึ่งจะเป็นการสังสรรค์ร่วมสนุกกันที่เข้ากับ Theme ของตัวสินค้า โดยอาจจะใช้บรรยากาศของการแข่งรถ ผู้ชนะการแข่งขันในการทำยอดขายอาจแต่งตัวเป็นสิงห์มอเตอร์ไซค์ หรือจะเป็น Theme Party ที่เกี่ยวกับทะเล หรือบนเรือที่พนักงานที่ทำยอดขายได้ถึงเป้าอาจแต่งกายเป็นโจรสลัด แล้วมีการเลี้ยงอาหารค่ำแบบอีสานอย่างข้าวมันส้มตำ ซึ่งก็ได้บรรยากาศและกลิ่นอายความเป็นชนบท และเป็นการสมัครสมานสามัคคีกันในทุกคณะอีกด้วย

สอบถามข้อมูลจัดการท่องเที่ยวแบบเป็นรางวัลได้ที่ การท่องเที่ยวแห่งประเทศไทย โทรศัพท์ 223-7850 ในวันและเวลาราชการ ร่วมใจเป็นหนึ่งในก้าวไกลสู่ความสำเร็จกับการท่องเที่ยวแห่งประเทศไทย

เป้าหมายสำเร็จ เศรษฐกิจไทยพัฒนากับการท่องเที่ยวแห่งประเทศไทย

บุคคลากรถือได้ว่าเป็นส่วนหนึ่งที่สำคัญสำหรับองค์กรทุก ๆ แห่ง ถ้าหน่วยงานใดได้บุคคลากรที่มีประสิทธิภาพก็เท่ากับเป็นการช่วยเสริมสมรรถนะให้กับหน่วยงานนั้น เพราะฉะนั้น กลุ่มผู้บริหารของหน่วยงานต่าง ๆ จึงแลเห็นความสำคัญที่จะชักจูงใจให้บุคคลากร หรือพนักงานของหน่วยงานต่าง ๆ เกิดความเชื่อมั่น จึงได้จัดทำรางวัลให้กับพนักงานหรือบุคคลากร นั่นก็คือ การจัดให้มีการท่องเที่ยว หรือ Incentive Travel ให้กับบุคคลากร ซึ่งเป็นอีกสิ่งหนึ่งที่ทุกคนปรารถนา เพราะจะทำให้พนักงานและบุคคลากรทุกคนเกิดความรักความสามัคคีกัน และยังก่อให้เกิดประสิทธิภาพในการทำงานร่วมกันอีกด้วย ซึ่งสิ่งต่าง ๆ เหล่านี้ล้วนแต่จะก่อให้เกิดประโยชน์ทั้งสิ้น และด้วยความงามตามธรรมชาติที่หาได้ ในประเทศของเราอีกด้วยกันอย่างมากมายหลากสีสัน หลากความงาม หลากอารมณ์ของการท่องเที่ยวที่ทุกปรารถนา

เป้าหมายสำเร็จ เศรษฐกิจไทยพัฒนากับการท่องเที่ยวแห่งประเทศไทย

การจัด Incentive Travel ในช่วงปลายปีนี้ ด้วยความเหมาะสมของสภาพอากาศ และสถานที่นั้น ภาคเหนือจะเป็นแหล่งที่น่าจะเป็นเป้าหมายสำคัญในการจูงใจพนักงานขององค์กรได้ดี เพราะในระหว่างการเดินทาง นอกจากพนักงานจะได้รับอากาศบริสุทธิ์และความสุขทางสายตาแล้ว องค์กรก็อาจจะมีเพิ่มเติมกิจกรรมการจัดประกวดการแต่งกายกันอากาศเย็นได้ดีที่สุด หรือการจัดประกวดตกแต่งทำหมวกโดยใช้วัสดุอุปกรณ์พื้นบ้านเป็นเครื่องประกอบกิจกรรมที่หลากหลายจะช่วยให้พนักงานมีการปรึกษาหารือกัน ซึ่งนำมาสู่การสมัครสมานสามัคคี และก็เป็นเป้าหมายสู่ความสำเร็จขององค์กร ในที่สุด

เนื้อหาสารคดีเส้นทางสื่อวิทยุเพื่อกลุ่มข้าราชการ/พนักงานรัฐวิสาหกิจ

Moving on Thailand สนับสนุน โดยการท่องเที่ยวแห่งประเทศไทย "เมืองไทยมีมากกว่าที่คุณคิด สวยกว่าที่คุณรู้จัก "

เรายังอยู่ที่ภูกระดึงจังหวัดเลย ตอนนี้อากาศค่อนข้างเย็นสบายทีเดียว เราจะพาคุณไปยังผาหล่มสักซึ่งอยู่ห่างจากที่ทำการประมาณ 8 กิโลเมตร เป็นลานหินกว้างและมีต้นสนขึ้นชिरิมผาใกล้ๆกับชะง่อนหินที่ยื่นออกไปในอากาศ บริเวณผาหล่มสักจะมองเห็นทิวทัศน์ของเทือกเขาที่สลับซับซ้อนในจังหวัดเพชรบูรณ์ได้ชัดเจนทีเดียว และเป็นจุดที่ชมพระอาทิตย์ตกได้อย่างชัดเจนและงดงามที่สุดและนอกจากนี้ยังมีน้ำตกที่สวยงามใหม่ซึ่งเกิดจากลำธารวังกกวาง มีน้ำตกผ่านผาหินรูปโค้ง ส่วนในหน้าหนาวใบเมเปิ้ลริมน้ำตกจะร่วงหล่นลงไปตามสายน้ำสวยงามทีเดียว นอกจากนี้ลำธารวังกกวางยังเป็นต้นกำเนิดน้ำตกที่มีชื่อเสียงอีกแห่งหนึ่งคือ น้ำตกโผนพบ ที่เขาคิ่งช้อแบบนี้เพื่อเป็นเกียรติแก่โผนกิ่งเพชร นักมวยแชมป์เปี้ยนโลกคนแรกของชาวไทยในฐานะเป็นผู้พบคนแรก เมื่อครั้งที่โผนขึ้นไปซ้อมมวยให้ชินกับอากาศหนาวก่อนเดินทางไปชกในต่างประเทศ นอกจากนี้ยังมีจุดเด่นอีกหลายแห่งรอให้นักท่องเที่ยวไปชื่นชมธรรมชาติที่นี่ ไม่ว่าจะเป็นผาเหยียบเมฆ สวนสิดา ผาหมากกูด น้ำตกถ้ำสอ ซึ่งมีทางเดินชมธรรมชาติเชื่อมต่อกันหมดผู้ที่ไปเที่ยวอย่างน้อยต้องใช้เวลาประมาณ 3 วันเพื่อที่จะเที่ยวชมธรรมชาติอย่างทั่วถึง

ถ้าใครต้องการทราบรายละเอียดการเดินทางและที่พัก โทรสอบถามได้ที่ททท.ต้องรีบตัดสินใจและวางแผนให้ดีในช่วงฤดูหนาวก็มีความสุขไม่ว่าจะไปกับใครก็ตาม ยังไงก็อย่าลืมดูแลรักษาธรรมชาติรอบข้างด้วย เรื่องของขยะก็เป็นเรื่องที่ยากฝากไว้ เพราะทุกคนคงทราบว่าผ่านหน้าเทศบาลไปแล้วแหล่งท่องเที่ยวจะเสื่อมโทรมไปตามสภาพทุกที เพราะมีนักท่องเที่ยวที่เอาความสะดวกของตัวเองเป็นที่ตั้งทั้งขยะไม่เลือกที่ ขยะจึงเกลื่อนกลาด ก็ขอฝากนักท่องเที่ยวทุกคนไว้ด้วย

เนื้อหาสารคดีสั้นทางสื่อวิทยุเพื่อกลุ่มข้าราชการ/พนักงานรัฐวิสาหกิจ

เข้าสู่ช่วง Moving On Thailand กับการท่องเที่ยวแห่งประเทศไทย " เที่ยวเมืองไทย ไม่ไปไม่รู้ " สำหรับคุณที่ต้องการจะได้ข้อมูลการท่องเที่ยวเพิ่มเติมในจังหวัดต่าง ๆ ของประเทศไทย สามารถสอบถามเพิ่มเติมได้ที่เจ้าหน้าที่การท่องเที่ยวแห่งประเทศไทย หมายเลข 226-0076 จะมีเจ้าหน้าที่ของการท่องเที่ยวแห่งประเทศไทยให้ข้อมูลข่าวสารการท่องเที่ยวให้คุณได้ทุกอย่างและละเอียดถี่ถ้วนมากที่สุด

วันนี้ Moving On Thailand ยังคงอยู่ที่จังหวัดชัยภูมิ เราจะ ไปเที่ยวกันที่เขตรักษาพันธุ์สัตว์ป่าภูเขียว ซึ่งตั้งอยู่บนเส้นทางที่จะเข้าไปสู่เขื่อนจุฬาภรณ์ เขตรักษาพันธุ์สัตว์ป่าภูเขียวจะครอบคลุมเขตป่าประมาณ 300 ไร่ เป็นศูนย์กลางด้านการอนุรักษ์สัตว์ป่า การเพาะเลี้ยงและการขยายพันธุ์สัตว์ป่านานาชนิด สำหรับสถานที่แห่งนี้จะมีการจัดวางแผนผังให้อยู่ใกล้เคียงกับธรรมชาติมากที่สุด คือ การจำลองธรรมชาติมาให้คุณสามารถสัมผัสกันนั่นเอง จะมีทางเดินที่จัดทำไว้เพื่อเพิ่มความสะดวกในการเดินชมและศึกษาชีวิตสัตว์ป่าด้วย และเนื่องจากบริเวณรักษาพันธุ์สัตว์ป่าแห่งนี้ต้องการความเงียบเพราะสัตว์ป่าบางชนิดนั้นชอบอยู่เงียบ ๆ ไม่ชอบเสียงดังอีกทีก็กรีกโครม

ถ้าคุณต้องการเข้าไปเที่ยวชมเขตรักษาพันธุ์สัตว์ป่าภูเขียวก็ต้องเงียบนิดนึง มิฉะนั้นแล้ว สัตว์บางชนิดอาจตกใจเสียดสีไป หรือไม่ยอมขยายพันธุ์ การจะเข้าชมต้องติดต่อกับเจ้าหน้าที่หัวหน้าเขตรักษาพันธุ์สัตว์ป่าภูเขียวให้เรียบร้อยก่อน จะได้เข้าชม ได้อย่างถูกต้องตามวิธีและไม่รบกวนสัตว์ป่า ถือเป็นการท่องเที่ยวรูปแบบหนึ่งซึ่งเรียกกันว่า Eco Tourism คือ ไม่มีการทำลายสิ่งแวดล้อม สภาพความเป็นอยู่ของสังคมหรือชุมชนนั้น ๆ การท่องเที่ยวแห่งประเทศไทยจะมีการส่งเสริมการท่องเที่ยวแบบ Eco Tourism กันอย่างมากและต่อเนื่อง เพราะเป็นการท่องเที่ยวที่ช่วยกระจายรายได้ออกไปยังคนท้องถิ่นนั้น ๆ ด้วย เช่น อาจจะฝึกออกมาเป็นไกด์ หรือเจ้าหน้าที่คอยแนะนำให้ผู้มาเยือนได้ทราบถึงแหล่งธรรมชาติและสภาพความเป็นอยู่ของแหล่งนั้น ๆ เพราะว่าคนในพื้นที่ย่อมเข้าใจพื้นที่ได้ดีกว่าคนนอกพื้นที่

ไม่ว่าจะเป็นการท่องเที่ยวในจังหวัดใดก็ตาม หรือจะเป็นการท่องเที่ยวไปที่แห่งใดก็ตาม คุณมีส่วนช่วยในการรักษาสิ่งแวดล้อม รักษาสถานที่ท่องเที่ยวที่ดี ๆ ให้อยู่คู่ประเทศไทยตราบนานเท่านานได้

ต้องขอขอบคุณ การท่องเที่ยวแห่งประเทศไทย ที่นำเสนอเรื่องราวดี ๆ เกี่ยวกับเมืองไทย ทำให้เราได้รู้แหล่งท่องเที่ยวที่น่าสนใจเพิ่มขึ้นตลอดเวลาตั้งแต่ช่วงเช้าเป็นต้นมา ทุก ๆ เช้าเราจะ ได้เจอสถานที่ท่องเที่ยวอันสวยงาม ทำให้คุณอาจมีจุดหมายปลายทางแห่งใหม่ ๆ เพิ่มมากขึ้นจากโปรแกรมการท่องเที่ยวเดิม ๆ ของคุณ

สอบถามข้อมูลเพิ่มเติมได้ที่ การท่องเที่ยวแห่งประเทศไทย หมายเลข 226-0076 " เที่ยวเมืองไทย ไม่ไปไม่รู้ "

เที่ยวภาคไหนก็ได้
แต่อย่าลืมแวะ
เที่ยวภาคใต้

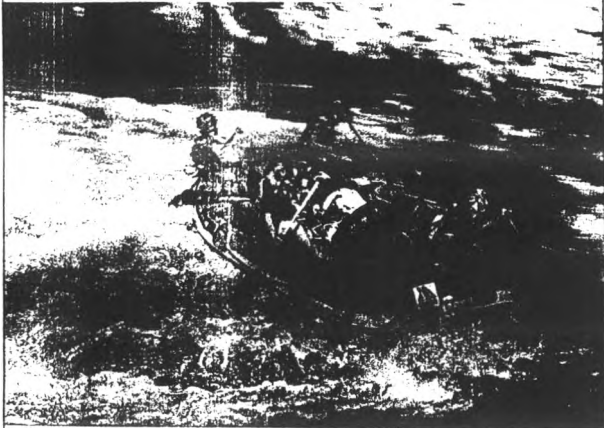

ภาคใต้ของประเทศไทย มีสถานที่ท่องเที่ยวที่สวยงามมากมาย ไม่ว่าจะเป็น
ถ้ำเขาสันติคีรี อุทยานแห่งชาติเขาสก เขื่อนเชี่ยวหลาน ไร่ชาฉุยฟง
เขื่อนเชี่ยวหลาน ไร่ชาฉุยฟง เขื่อนเชี่ยวหลาน ไร่ชาฉุยฟง



ล่องแก่ง

110

น้ำร้อนร้อนนี้ร้อนคน
จากหน้าหนาวที่นี้ - อบอุ่นที่นี้



อะไรๆ ก็ไม่ได้อยู่ ขอแค่ใจดีไป เขื่อนเชี่ยวหลาน อุทยานเขาสันติคีรี
ให้คุณไปสักครั้ง ที่กระบี่ ภูเก็ต จาก เขื่อนเชี่ยวหลาน ไร่ชาฉุยฟง



ชายหาด

Incentive

ทุกภาคของไทย มีที่รัฐส่งเสริมการลงทุน/ภาคบริการ
ให้มันได้ของ/บริการอย่างนี้

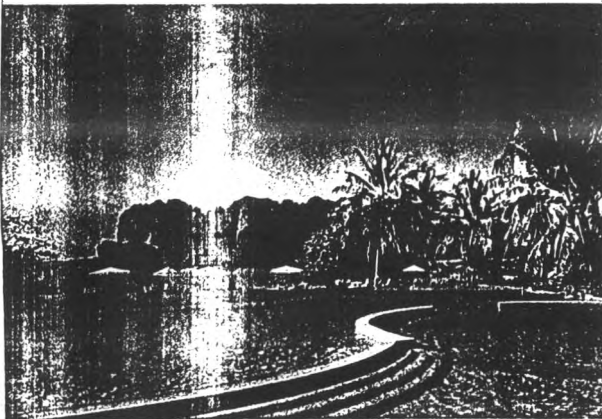

ไม่ว่า ภาคไหนๆ ทุกที่ในประเทศไทยมีสิ่งอำนวยความสะดวกมากมาย ไม่ว่าจะเป็น
โรงแรมหรู รีสอร์ทหรู พิพิธภัณฑ์ สวนพฤกษศาสตร์ เขื่อนเชี่ยวหลาน ไร่ชาฉุยฟง



Expat

You're living
on the doorstep of Paradise.
So why not step inside?

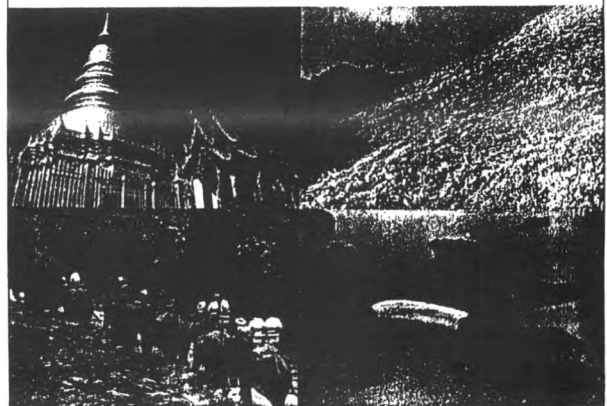

From the cultural to the natural, from the adventurous to the relaxing, there's
much more in Thailand than you think. You'll never know if you don't go.



ประวัติผู้วิจัย



นางสาว วรางคณา รัตนรักษ์ เกิดวันที่ 4 ตุลาคม พ.ศ. 2516 ที่กรุงเทพมหานคร สำเร็จการศึกษาปริญญาตรีอักษรศาสตรบัณฑิต วิชาเอก ภาษาอังกฤษ วิชาโท ภาษาไทยและ ประวัติศาสตร์ จากคณะอักษรศาสตร์ จุฬาลงกรณ์มหาวิทยาลัย ในปีการศึกษา 2537 และเข้าศึกษาต่อในหลักสูตรนิเทศศาสตรมหาบัณฑิตที่ จุฬาลงกรณ์มหาวิทยาลัย เมื่อพ.ศ. 2538