

บรรณานุกรม

เกษม อุทยานิน. สังคมวิทยา. พระนคร : อังคมศาสตร์, 2506.

จรี จุลละเกศ. มานุษยวิทยาเบื้องต้น. กรุงเทพมหานคร : แพร่พิทยา, 2516.

จูดจอมเกล้าเจ้าอยู่หัว, พระบาทสมเด็จพระ. พระราชนิพนธ์ในพระบาทสมเด็จพระจุลจอมเกล้าเจ้าอยู่หัวและนิพนธ์บางเรื่อง. พระนคร . โรงพิมพ์พระจันทร์, 2513.

พระราชนิพนธ์เรื่องเงาะป่า. ฉบับหอสมุดแห่งชาติ. พระนคร : สำนักพิมพ์บรรณาคาร, 2512.

ณรงค์ ศรีสวัสดิ์. สังคมวิทยาชนบท. พระนคร : โรงพิมพ์สำนักทำเนียบนายกรัฐมนตรี, 2515.

บรรพต วีระสัย. สังคมวิทยา : มานุษยวิทยา. กรุงเทพมหานคร : มหาวิทยาลัยรามคำแหง, 2517.

บุญเหลือ เทพยสุวรรณ, มด. วิเคราะห์สวรรณคดีไทย. กรุงเทพมหานคร : ไทยวัฒนาพานิช, 2517.

บุญสนอง บุญโยทยาน. มนุษย์กับสังคม. พระนคร : มหาวิทยาลัยธรรมศาสตร์, 2510.

เปลื้อง ณ นคร. ประวัติวรรณคดี. พระนคร : ไทยวัฒนาพานิช, 2498.

พิทยา สายหู. ความเข้าใจเกี่ยวกับกลไกของสังคม. พระนคร : สำนักพิมพ์เกสต์ไทย, 2516.

"วัฒนธรรม" เอกสารประกอบวิชามานุษยวิทยา : คณะรัฐศาสตร์, จุฬาลงกรณ์มหาวิทยาลัย, 2515.

ไพโรจน์ โพธิ์ไทร. ภูมิหลังของมาเลเซียและดินแดนใกล้เคียง. พระนคร : โรงพิมพ์-  
บริษัทยูเนียนการพิมพ์, 2518.

ไพฑูรย์ เครือแก้ว, ดร. ลักษณะสังคมไทย. พระนคร : โรงพิมพ์เลียงเชียงใหม่เจริญ,  
2513.

\_\_\_\_\_. ลักษณะสังคมไทย. กรุงเทพมหานคร : โรงพิมพ์บริษัทพิช, 2518.

ราชบัณฑิตสถาน. พจนานุกรมฉบับราชบัณฑิตสถาน ฉบับ พ.ศ. 2493. พระนคร, 2498.

เสฐียรโกเศศ. ประเพณีเนื่องในการเกิด และประเพณีเนื่องในการตาย. พระนคร:  
สำนักพิมพ์สมาคมสังคมศาสตร์แห่งประเทศไทย, 2506.

\_\_\_\_\_. ประเพณีเนื่องในการเกิด. พระนคร : โรงพิมพ์รุ่งเรืองธรรม, 2498.

\_\_\_\_\_. เรื่องวัฒนธรรม. กรุงเทพมหานคร : สำนักพิมพ์บรรณาคาร, 2515.

\_\_\_\_\_. ประเพณีเรื่องแต่งงานบ่าวสาวของไทย. พระนคร : โรงเรียนรุ่งเรือง-  
ธรรม, 2501.

\_\_\_\_\_. วัฒนธรรมและประเพณีต่าง ๆ ของไทย. พระนคร : คลังวิทยา, 2514.

สุชีพ ปุณฺณานุภาพ, สิริเพ็ชรไทย. วัฒนธรรมวิทยา. (หนังสือประชาชนิเทศ, เล่ม 3).  
พระนคร . สภาวัฒนธรรมแห่งชาติ, 2500.

สุเทพ สุนทรเกสัช. "เครือญาติและครอบครัว," สังคมศาสตร์ปริทัศน์ (14 ธันวาคม),  
2507.

สุวิวงศ์ พงศ์ไพบูลย์. หลักภาษาไทย. พระนคร : ไทยวัฒนาพานิช, 2516.

สุพิศรา สุภาพ. สังคมวิทยา. พระนคร : ไทยวัฒนาพานิช, 2514.

เอกวิทย์ ฅ ฉกลาง. "เพื่อความเข้าใจสาระและธรรมชาติของการศึกษา",  
วรรณไวทยาการ. กรุงเทพมหานคร : ไทยวัฒนาพานิช, 2512.

อานนท์ อภาภิรมย์. มนุษย์กับสังคม : สังคมและวัฒนธรรมไทย. พระนคร : โรงพิมพ์-  
 บำรุงนุกุลกิจ, 2514.

อนุমানราชชน, พระยา. นิรุกติศาสตร์, พระนคร : คสังวิทยา, 2515.

#### ภาษาอังกฤษ

Brandt, John H. The Negrito of South Thailand. Bangkok: The  
 Siam Society, April, 1965.

..... The Negrito of Peninsular Thailand. Bangkok : The  
 Siam Society, 2504.

Brother Amado. The Non. Thai People of Thailand. Bulletin De  
 ha Province Du Siam-Monthly publication of Assumption  
 College for the Brothers on their staff, 1964.

Carey, Iskander Yusof, Dr. The Malayan Aborigines and Their  
 Future, Adviser an Aborigines Federation of Malaya.

Josephine Kamm. Malaya and Singapore, Longmans, 1963.

Lebar Frank M, Hickey Gerald C. "Semang, from Ethnic Groups  
 of Mainland Southeast Asia," Human Relations Area Files  
 Press, 1964.

Thatcher, Virginia S. (editor). The New Webster Encyclopedia  
Dictionary of the English Language. New York: America,  
1971.



ศูนย์วิทยทรัพยากร  
จุฬาลงกรณ์มหาวิทยาลัย



ภาคผนวก

ศูนย์วิทยทรัพยากร  
จุฬาลงกรณ์มหาวิทยาลัย

## ภาคผนวก ก.

## สัมภาระณ

ชื่อ	วัน	เดือน	ปี
1. ผู้ช่วยศาสตราจารย์สุธีวงศ์ พงศ์ไพบูลย์	14	ตุลาคม	2519
	13	พฤศจิกายน	2519
2. อาจารย์อับดุลกอเคร์ อูมา	15	พฤศจิกายน	2519
3. อาจารย์ไพบูลย์ กวางจันทร์	15	พฤศจิกายน	2519 ถึง
	13	ธันวาคม	2519
4. อาจารย์โยท เพชรจาวีส	16 - 18	พฤศจิกายน	2519
5. นายมรกต ศรีดิษฐ์	23	พฤศจิกายน	2519
6. นายโจหลุย ศรีธารโต	23	พฤศจิกายน	2519
7. นายบำเพ็ญ ภูมิประเสริฐ	25	พฤศจิกายน	2519
8. นายประคัม ศรีธารโต	28	พฤศจิกายน	2519
9. หมอบีตัน ศรีธารโต	28	พฤศจิกายน	2519
10. สัมภาระณลูกบ้านชาวเงาะอื่น ๆ	28	พฤศจิกายน	2519

ศูนย์วิจัยทรัพยากร  
จุฬาลงกรณ์มหาวิทยาลัย





ภาคผนวก ข.

ภาพประกอบ

ศูนย์วิทยทรัพยากร  
จุฬาลงกรณ์มหาวิทยาลัย



รูปร่างลักษณะ



"โตะคัน" หมอท่าแย



"ยมหยิกฆวท" ลักษณะพิเศษของชนเผ่าเงาะ





ภาพที่ ๓ นมหยิก คิ้วใหญ่ ตาโต จมูกแบนกว้าง ปากหนา หันซ้ายใหญ่  
เป็นลักษณะพิเศษของเงาะทุกคน



ลักษณะความเป็นอยู่



การอุ้มลูก



(๕)

การกินอาหาร

(๖)



การพักผ่อนอารมณ์ ภายในบ้าน



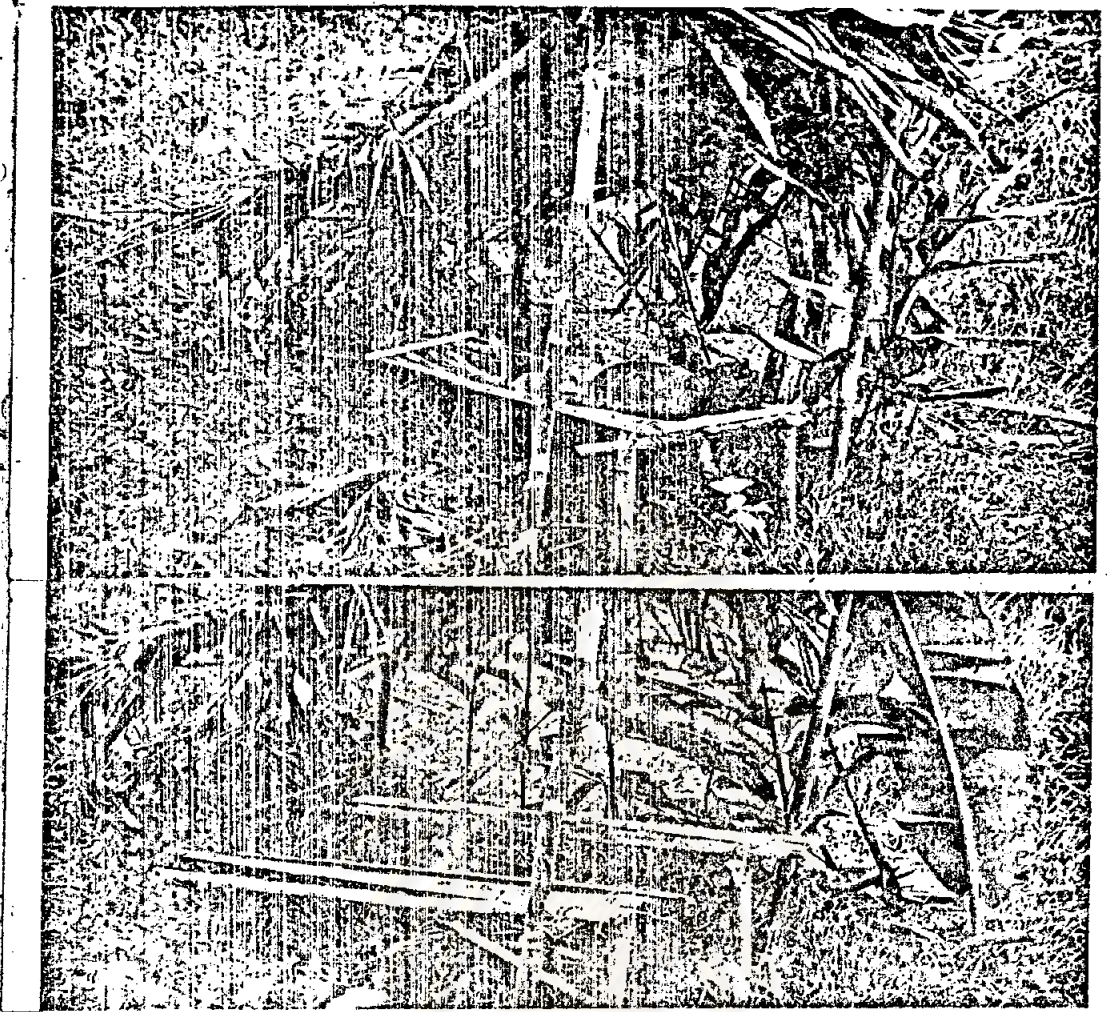

"บ้านแบบเก่า" ของคนโสด และของคนที่ตั้งงานแล้ว ฝาและหลังคาทำกันผ่นไม้ไผ่  
(ภาพที่ ๗)

(ภาพที่ ๘)

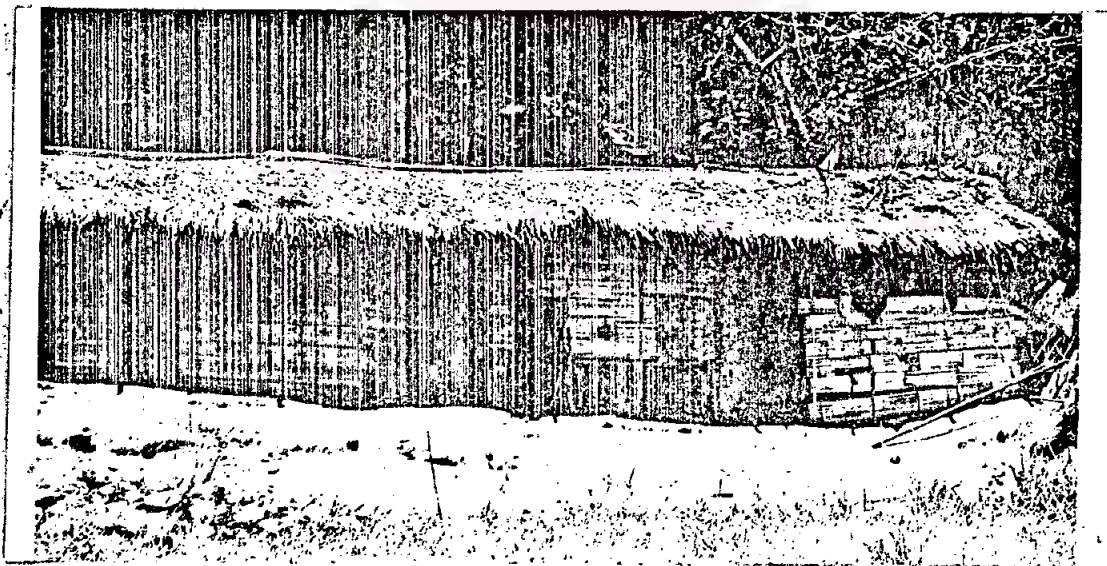

"บ้านแบบใหม่" มีฝามิดชิด แคร่สูงชัน หลังคาทำกันผ่นไม้ไผ่



การสร้างที่พักแบบรูปกระโจม ซึ่งมีลักษณะค่อนข้างเล็ก

(๑๐)

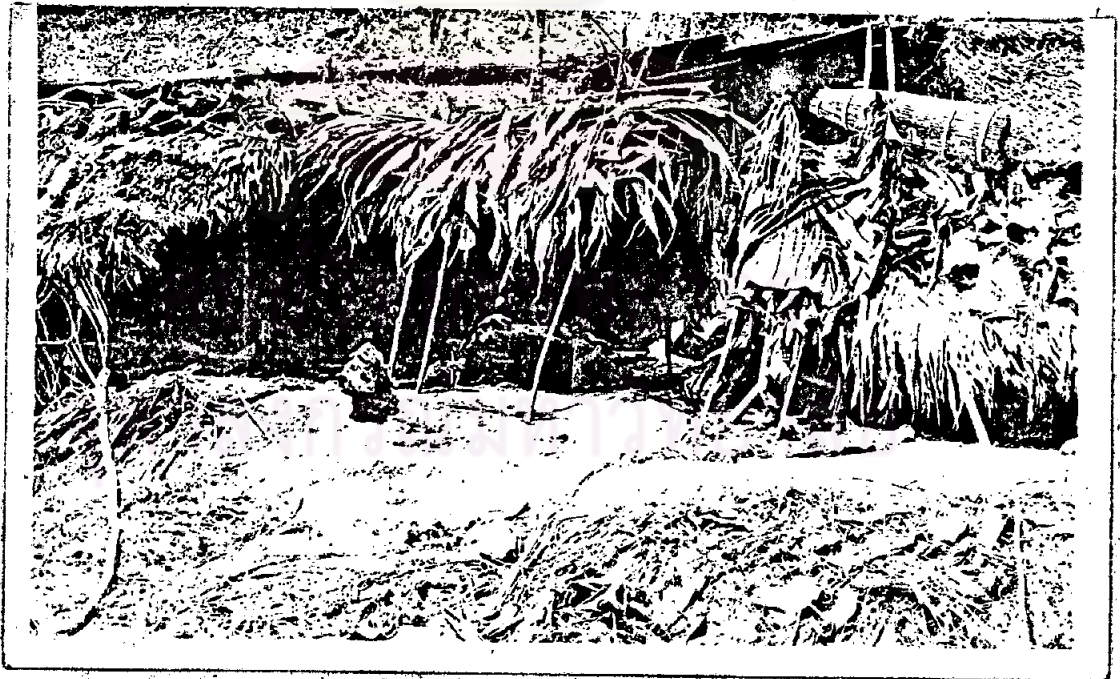

ในที่นี้จะมีราวสำหรับไว้สิ่งของพระรุงพระรังเต็มไปหมด





การขุดเห็ดถั่งชัง เพื่อนำไปเป็นอาหารประจำวัน

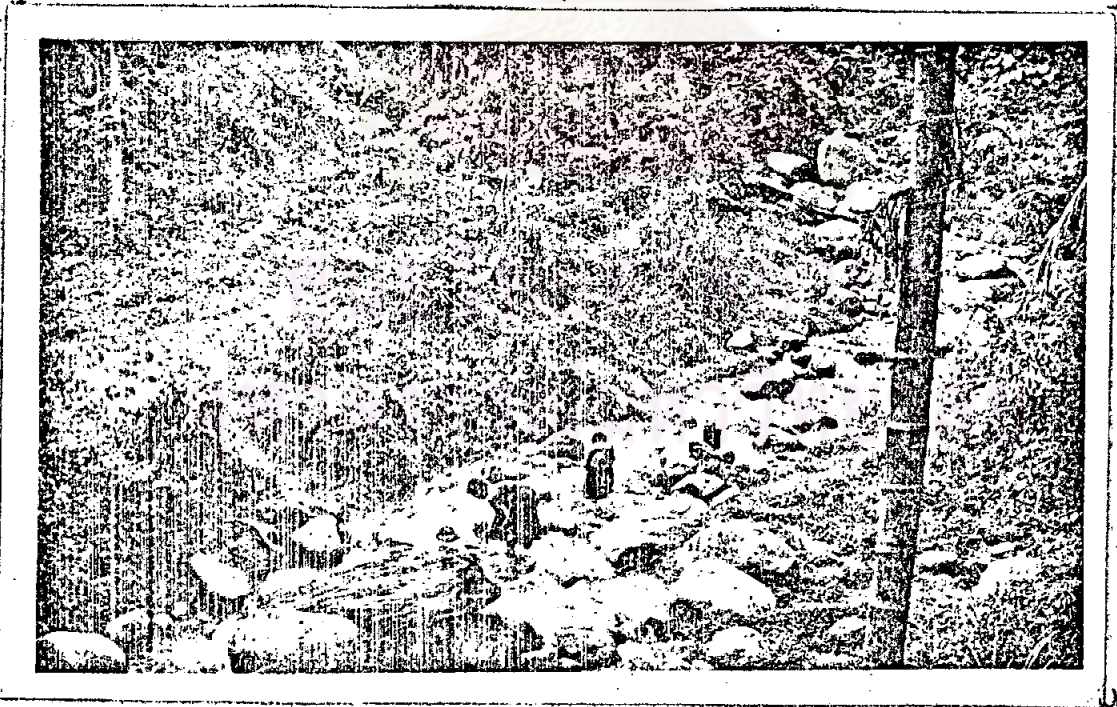

"ล่าซาร" โกลหมู่บ้าน ไร่เป็นที่พักนอน อาบน้ำ และ หาอาหาร

(13)



สะพายตุ๊ก ออกไปทำงาน

(14)

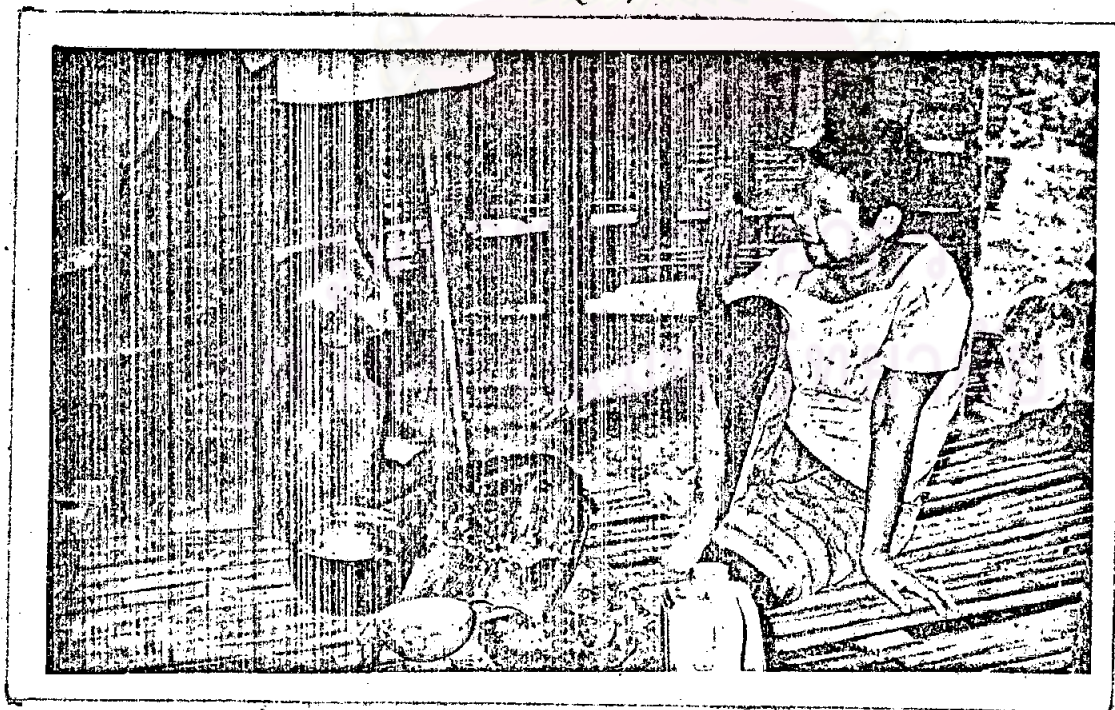

กามหมาก และ กะลา เป็นภาชนะใส่อาหารอย่างดีของเขา

(15)



ที่นอนและห้องครัว อยู่ในที่เดียวกัน  
ซึ่งเห็นได้ว่าเงาะ ไม่รู้จักการแยกห้องนอน และห้องครัวให้เป็นระเบียบ

ศูนย์วิจัยทรัพยากร  
จุฬาลงกรณ์มหาวิทยาลัย





อาวุธ

(16)

(17)

(18)

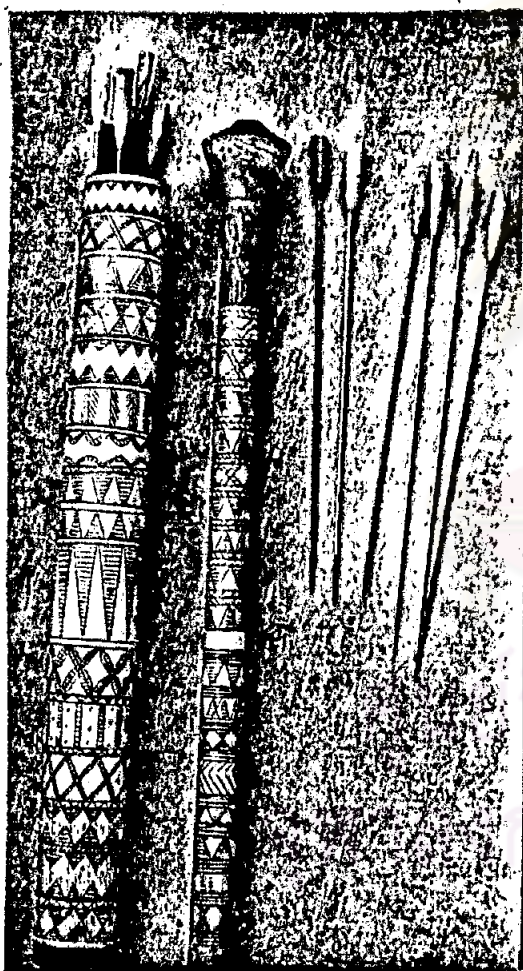

"ขอนเหล็ก บอลา และบิลดา"

อาวุธประจำตัว

การเป่าลูกดอก

หอกโบราณ

(19)

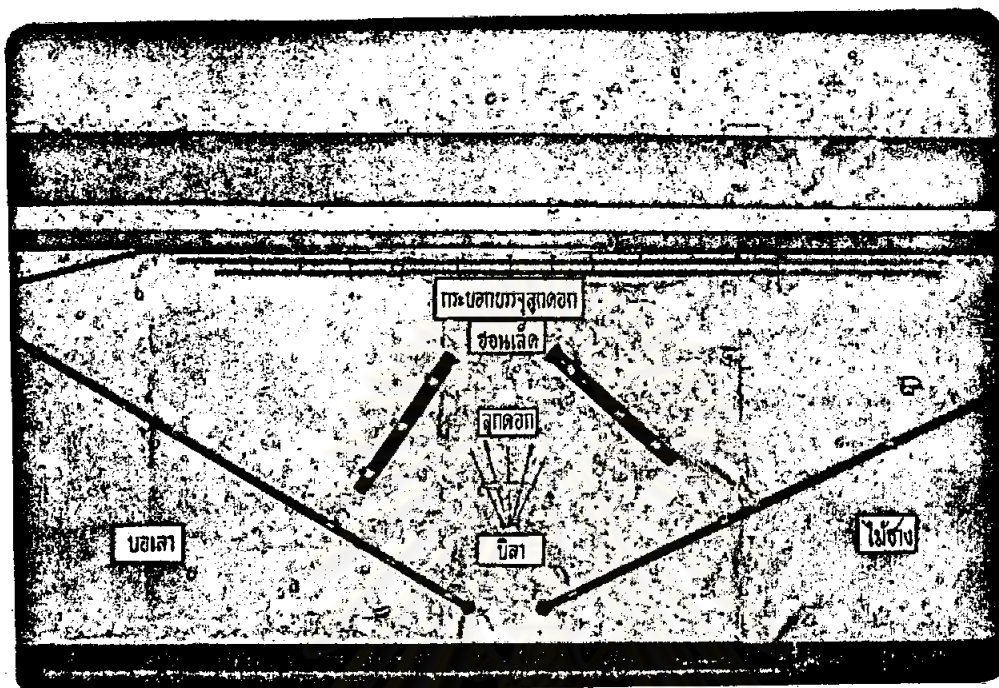

๙ อารุชกรบชุกของเงาะ

ศูนย์วิจัยทรัพยากร  
จุฬาลงกรณ์มหาวิทยาลัย



(20)

เครื่องใช้ภายในครัว

ไซกะลาและกานหมากแทนจานข้าว ภาชนะประเภทหม้อ กะทะมีน้อยชิ้น

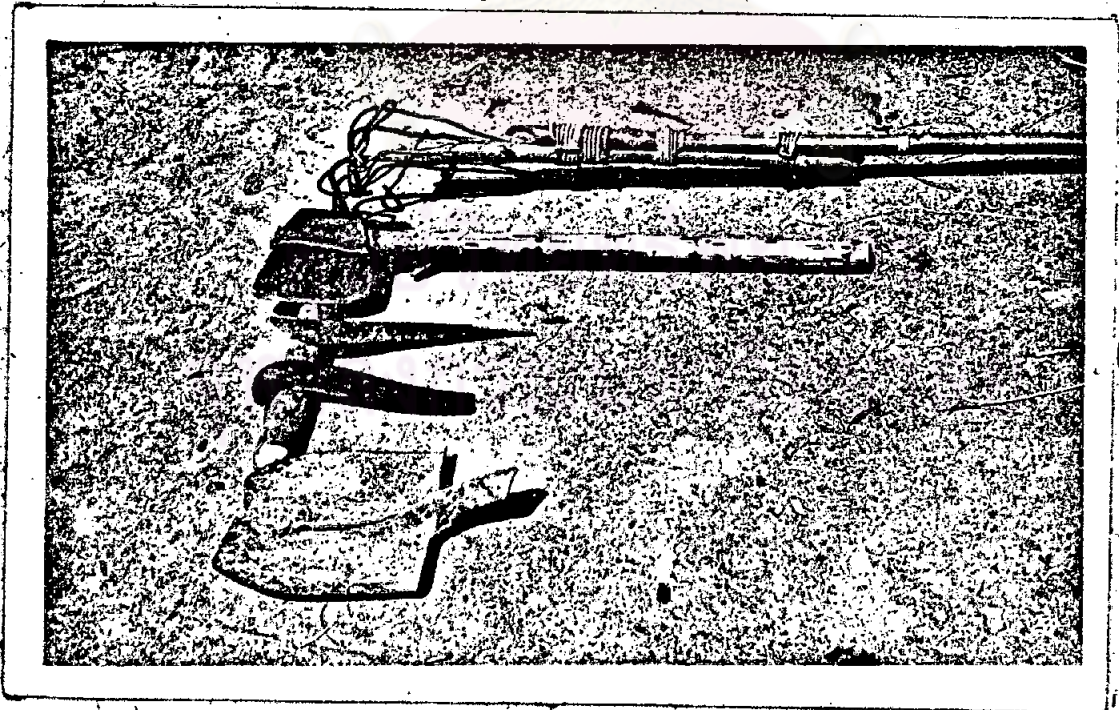

(21)

เครื่องใช้เหล่านี้เป็นสิ่งที่เงาะไค้เพิ่มขึ้นมาภายหลัง, จากหมู่บ้านไค้อ์เคียง





(22)

เด็ก ๆ เเงาะจะมีจำนวนมากกว่าผู้ใหญ่

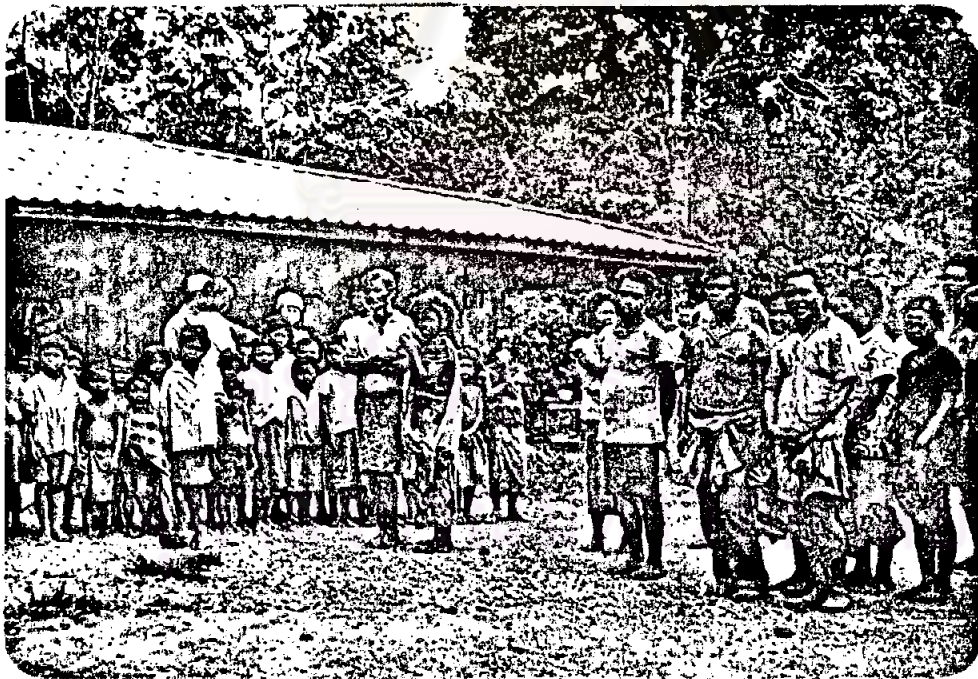

(23)

คูกกลาง ผู้รในเวทมนตร์ (หนอ) สามารถใช้ "เขม้งัด" นำไปเตะหญิงสาว  
อำนาจ "เขม้งัด" ทำให้ภรรยาไม่ยอมออกจาก





(24)

"ดอกจําปูน" (สีขาว) หญิงสาวชอบใจเป็นกุ่มหู

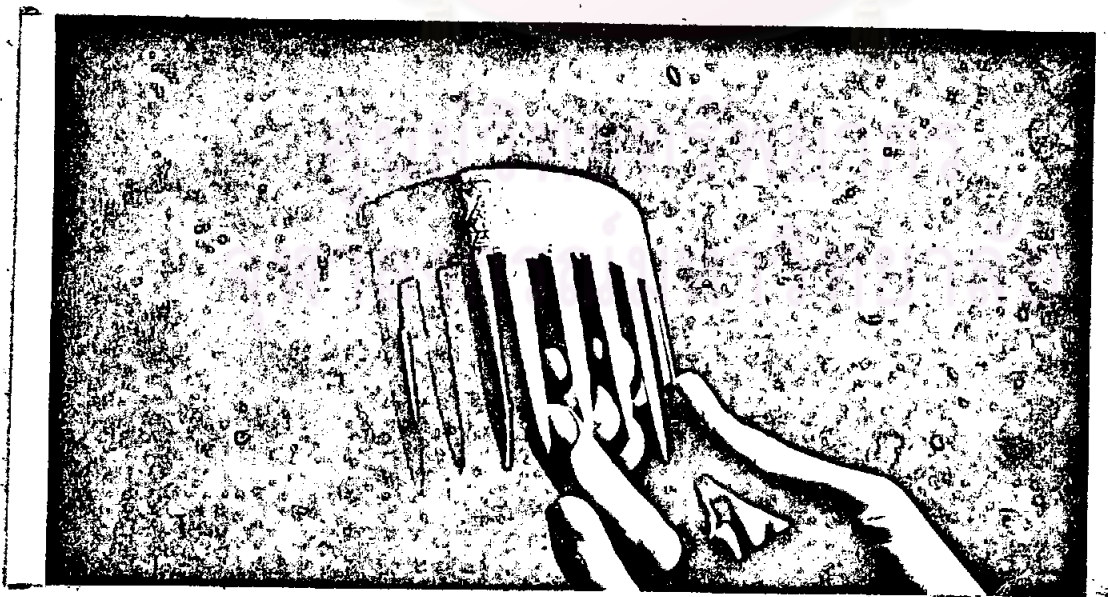

(25)

"หัวไม้ไผ่" หญิงสาววิสุทธิ ชอบใจเสียบผม

(26).

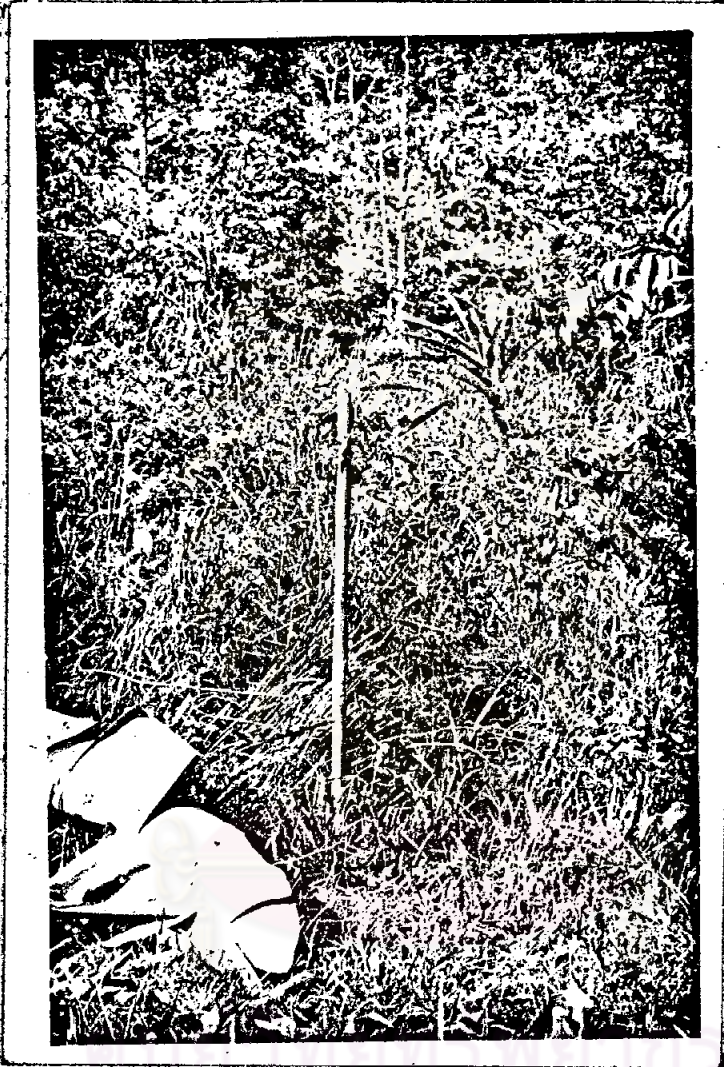

"ปักษ์ดำ" สัญลักษณ์ที่ชาวเงาะทุกคนรู้ว่าภายในบริเวณนี้ห้ามเข้า



ประเพณีการตาย



(27)

ชกษณะการหอดศพ ไร่เครื่องไรของคนตายหอดศพ

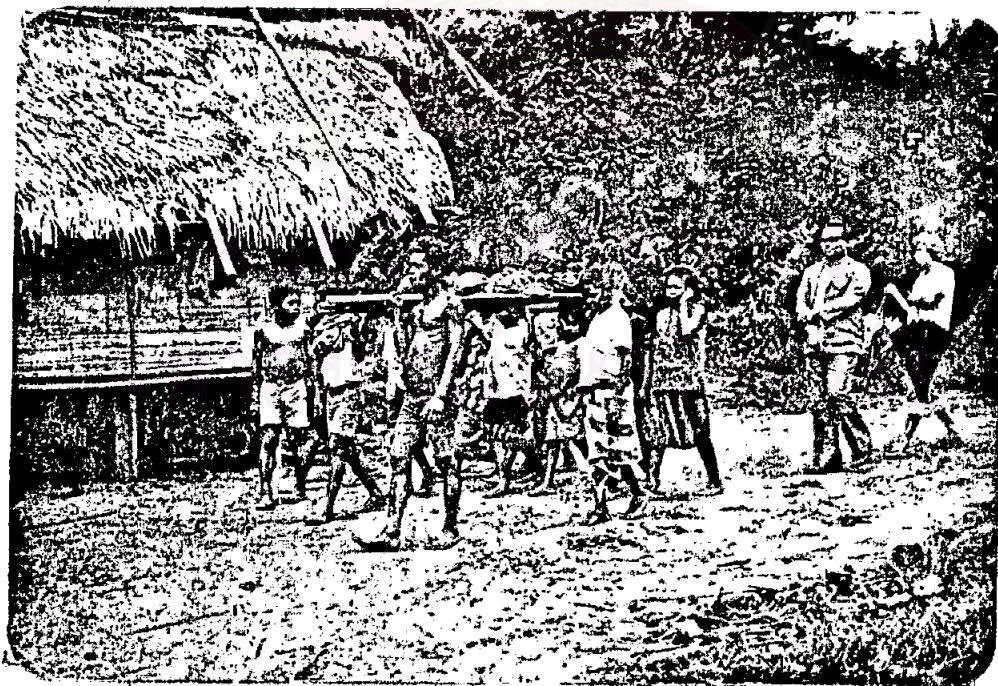

(28)

การนหศพ



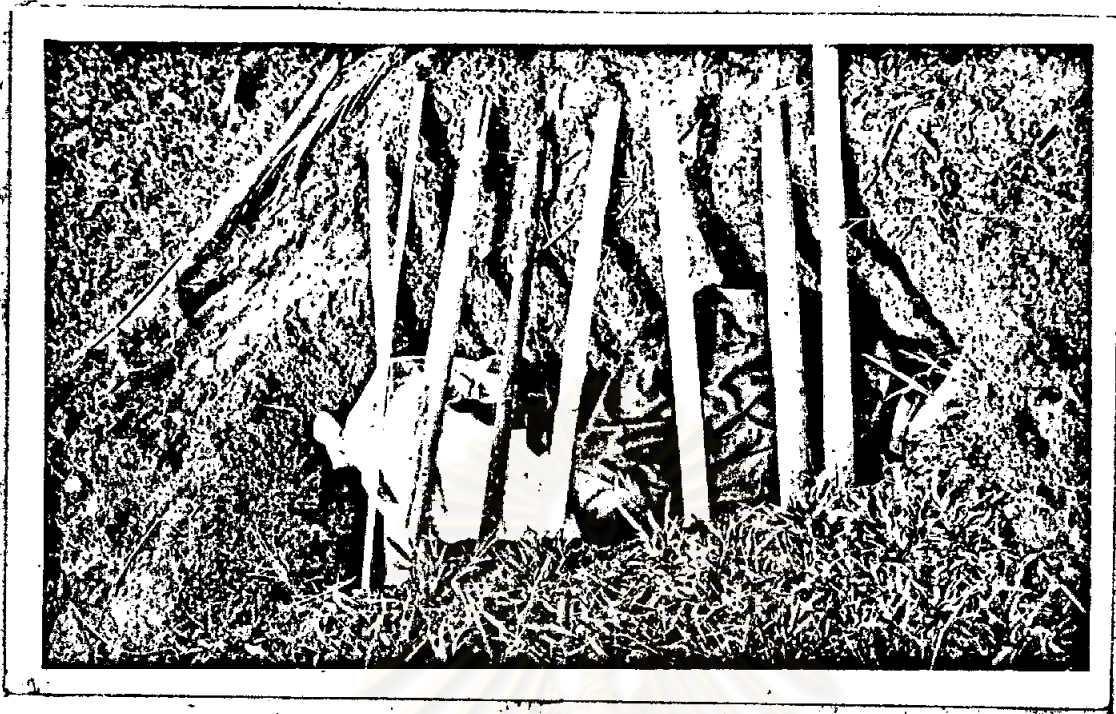

(29)

น้ำตลงหลุม



(30)

หลุมศพที่กลมดิน เรียบร้อยแล้ว จะมีเตียงหมาทรงบนปากหลุม  
และอาหารที่ชาวเงาะ เรียก "เซ่นผี"

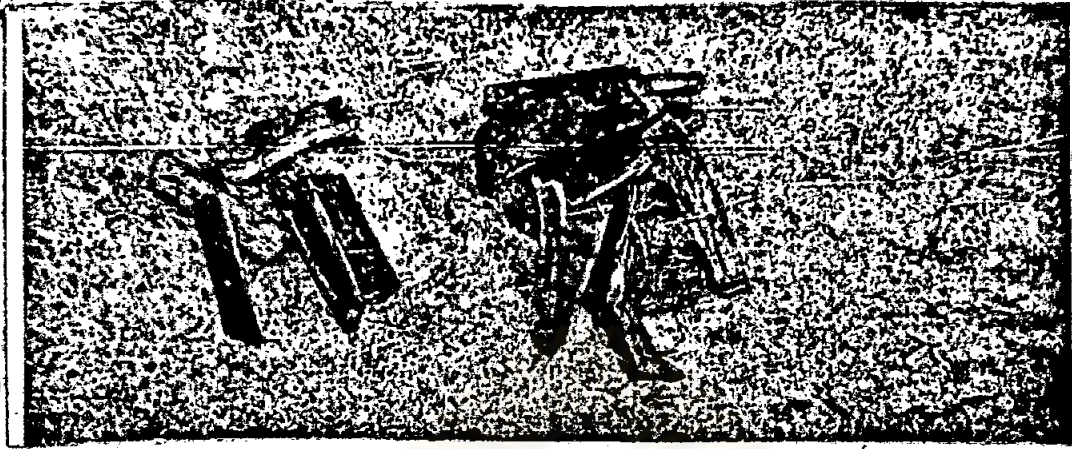

(31)

"ยากินแฉ้วมีลูก" และ ยาคุมกำเนิด

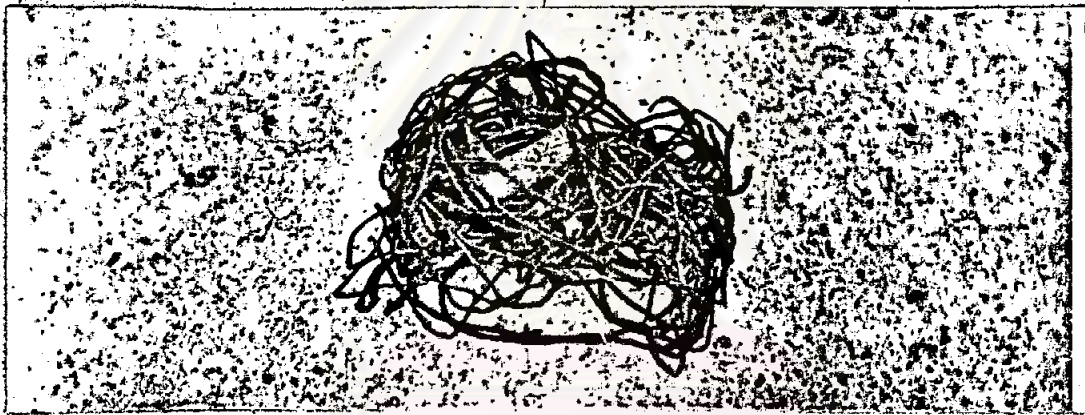

(32)

"ยาแก้ปวดหลัง"

วิธีใช้ นำตัวยาชุบน้ำมึกบริเวณที่ปวดเมื่อย

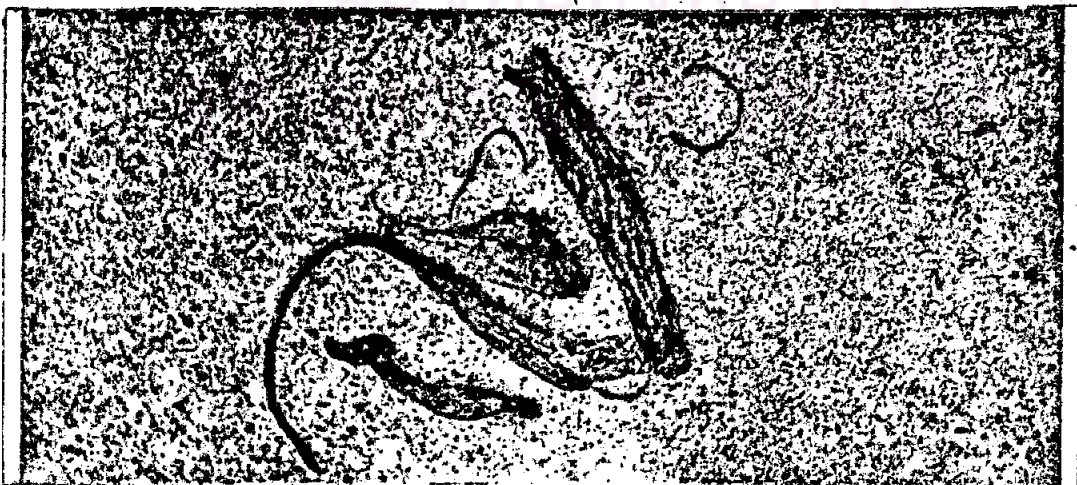

(33)

"นาคทก" ยาป้องกันพิษงู



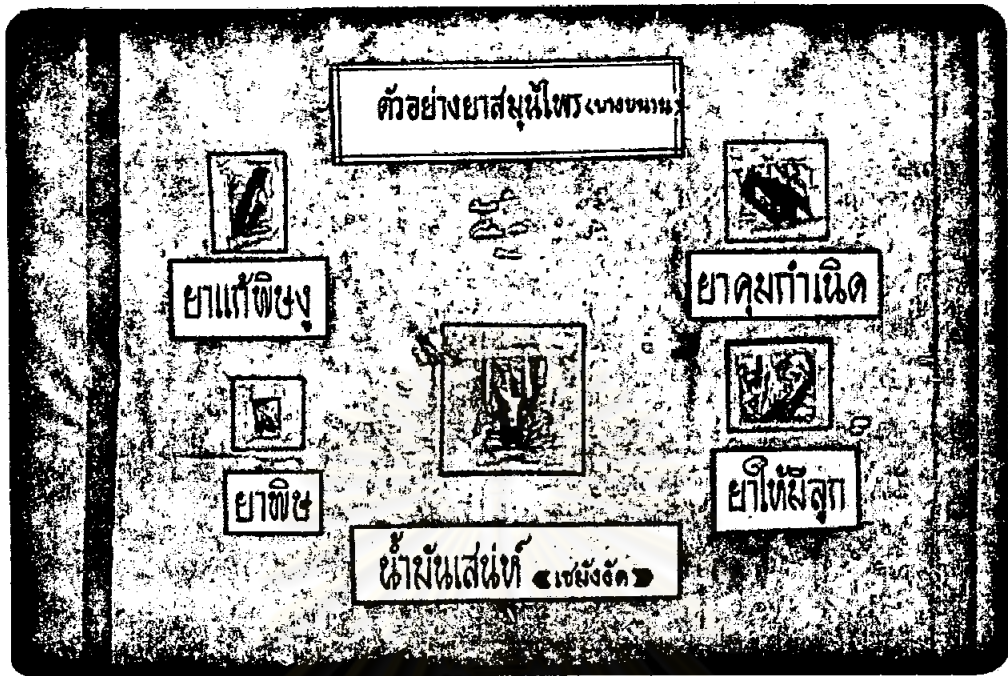

ยาแก้พิษงู มีลักษณะเป็นหัวยาวรีคล้ายมันเทศ

ยาพิษ เมื่อแห้งแล้วมีลักษณะเป็นผงสีขาว รับประทานใหม่ ๆ เป็นน้ำขางสด

สีเหลืองไข่ไก่

น้ำมันสะเดา ทำจากน้ำมันมะพร้าว มีเกสรดอกชาอยู่ในขวด

ยาคุมกำเนิด เป็นรากสมุนไพร

ยาพิษแล้วมีลูก เป็นรากสมุนไพร

## ประวัติการศึกษา



ชื่อ

นางสมหมาย เทียบเทียม

วุฒิการศึกษา

การศึกษามัธยมศึกษา มหาวิทยาลัยศรีนครินทรวิโรฒ บางแสน  
ปีการศึกษา 2518

สถานที่ทำงาน

โรงเรียนวัดเกาะ (กริมก่าพล) อ. บ้านค่าย จ.ระยอง  
(องค์การบริหารส่วนจังหวัด)

ทุนการศึกษา

ได้รับทุนการทำวิจัย ปีการศึกษา 2519 จากบัณฑิตวิทยาลัย  
จุฬาลงกรณ์มหาวิทยาลัย

ศูนย์วิทยทรัพยากร  
จุฬาลงกรณ์มหาวิทยาลัย