

รายการอ้างอิง

ภาษาไทย

การเคหะแห่งชาติ, การปรับปรุงชุมชนแออัด. กรุงเทพมหานคร: โรงพิมพ์ประมวลศิลป์, 2533.

การเคหะแห่งชาติ, การปรับปรุงชุมชนแออัด. กรุงเทพมหานคร: โรงพิมพ์ประมวลศิลป์, 2534.

การเคหะแห่งชาติ, โครงการปรับปรุงชุมชนแออัดตามแผนการลงทุนพัฒนาที่อยู่อาศัย และแก้ไขปัญห
ชุมชนแออัดในเขตกรุงเทพมหานคร และปริมณฑลตามแผนพัฒนา ฉบับที่ 6.

กรุงเทพมหานคร. 2533 (อัดสำเนา)

การเคหะแห่งชาติ, ฝ่ายปรับปรุงชุมชนแออัด. รายงานผลการดำเนินงานการปรับปรุงชุมชนแออัดในช่วง
แผนพัฒนาเศรษฐกิจ และสังคมแห่งชาติ (ฉบับที่ 6). กรุงเทพมหานคร: โรงพิมพ์
ประมวลศิลป์, 2536.

กลุ่มศึกษาปัญหาสลัม, “งานพัฒนาสลัมในกรุงเทพ” ในภาคผนวกของ สมพงษ์ พัดปุย. สภาพสิทธิของ
สลัม : มองจากแง่เศรษฐกิจและการพัฒนา. กรุงเทพมหานคร: เจริญวิทย์การพิมพ์
,2527.

จำเนียร วรรณชัยพันธ์. แนวทางการพัฒนาชุมชนของผู้มีรายได้น้อยในเมือง. กรุงเทพมหานคร:
โรงพิมพ์ส่วนท้องถิ่นกรมการปกครอง, 2532.

ฉัตรชัย พงศ์ประยูร. ภูมิศาสตร์เมือง. กรุงเทพมหานคร: ไทยวัฒนาพานิช, 2527.

ชรินทร์ นาคสุข. การระดมทรัพยากรเพื่อที่อยู่อาศัยของผู้อยู่อาศัยในโครงการฟื้นฟูนคร.

วิทยานิพนธ์ปริญญาโทมหาบัณฑิต จุฬาลงกรณ์มหาวิทยาลัย, 2530.

ปราโมทย์ ประสาทกุล. ทฤษฎีนำสนใจทางประชากรศาสตร์. กรุงเทพมหานคร: โรงพิมพ์

เรือนแก้ว, 2522.

พันธุดา บุญเหลือหล่อ, การตั้งถิ่นฐานของผู้มีรายได้น้อยในกรุงเทพมหานคร. รายงานการค้นคว้า

ประจำภาค วิชาประชุมเชิงปฏิบัติการ บัณฑิตวิทยาลัย จุฬาลงกรณ์มหาวิทยาลัย

, 2521.

วิมลสิทธิ์ หรยางกูร และคณะ, การประเมินผลโครงการชุมชนบางบัวทองการเคหะแห่งชาติ.

คณะสถาปัตยกรรมศาสตร์ จุฬาลงกรณ์มหาวิทยาลัย, 2528.

วิมลสิทธิ์ หรยางกูร และคณะ, การประเมินผลโครงการวัดลาดบัวขาว. คณะสถาปัตยกรรมศาสตร์

จุฬาลงกรณ์มหาวิทยาลัย, 2528.

ภาษาอังกฤษ

Biji; Joan., Janssen, Emmy., Meijer Marnix and Willemsen Edwin.

Slum eviction and relocation in Bangkok. Faculty of civil
engineering, Delft university of technology, 1992.

Button, K.J. urban economics. London: Macmillan Press, 1967.

Herbert E. Krugman. International Encyclopedia of Social Sciences.

(U.S.A.: Crowell Collier and Macmillan, Inc., 1968 p. 350.

Lowdow Wingo. Jr. Transportation and Urban Land. Washington D.C.:

Resource for the fulfillment.

Muth, Richard F. Cities and housing. Chicago: The university of Chicago press, 1969.

Yeh, Stephen H.K., and Lee Tan Soo. Satisfaction with Living Conditions.

Public Housing in Singapore : A Multi Disciplinary Study. pp. 214-239.

Edited by Stephen H.K. Yeh. Singapore: Singapore University Press. 1975.

ภาคผนวก ก.

แบบสอบถาม



บัณฑิตวิทยาลัย
ภาควิชาเคหการ
จุฬาลงกรณ์มหาวิทยาลัย

มกราคม 2540

เรื่อง ขอความร่วมมือในการตอบแบบสอบถาม
เรียน ท่านเจ้าของบ้านที่เคหการ

แบบสอบถามที่ท่านถืออยู่นี้เป็นส่วนหนึ่งของการทำวิจัย เพื่อทำวิทยานิพนธ์ระดับปริญญาโทภาค
วิชาสถาปัตยกรรมศาสตร์ จุฬาลงกรณ์มหาวิทยาลัย เรื่อง “การประเมินในโครงการที่อยู่อาศัยสำหรับผู้มีราย
ได้น้อยด้านกายภาพ : กรณีศึกษาชุมชนซอยเซ่งกี่ ย่านนาวา กทม.”

คำตอบจากแบบสอบถามที่ท่านกรอกนี้ จะเป็นข้อมูลที่เป็นประโยชน์อย่างยิ่งที่จะบ่งชี้ถึงอิทธิพลที่มี
ต่อความพึงพอใจของท่าน ในการอยู่อาศัยในชุมชนซอยเซ่งกี่ ภายหลังจากได้รับการปรับปรุงจากผู้ที่อยู่อาศัยใน
ชุมชนเอง และหน่วยงานราชการที่สนับสนุน และเนื่องจากเป็นการศึกษาลักษณะประชากรโดยรวม จึงจะไม่
มีการเปิดเผยชื่อผู้ตอบหรือศึกษาข้อมูลเฉพาะราย ผู้ทำการวิจัยจึงหวังเป็นอย่างยิ่งว่าจะได้รับความกรุณาจาก
ท่านผู้อยู่อาศัยในการที่จะให้ข้อมูลที่ถูกต้องตามความเป็นจริงมากที่สุด ขอแสดงความขอบคุณมา ณ โอกาสนี้

ขอแสดงความนับถือ

(นายณัฐพันธ์ บุญชั้นดินาด)

นิสิตบัณฑิตวิทยาลัย จุฬาลงกรณ์มหาวิทยาลัย

แบบสอบถาม

การประเมินในโครงการที่อยู่อาศัยสำหรับผู้มีรายได้น้อยด้านกายภาพ

กรณีศึกษา : ชุมชนซอยเซ่งกี่ ย่านนาวา กรุงเทพฯ

เฉพาะเจ้าหน้าที่

ส่วนที่ 1 ข้อมูลทั่วไปของผู้ตอบแบบสอบถาม

1. เพศ ชาย หญิง

2. อายุ _____ ปี

3. สถานภาพสมรส

โสด

สมรส มีบุตร _____ คน

ไม่มีบุตร

หม้าย มีบุตร _____ คน

ไม่มีบุตร

หย่า มีบุตร _____ คน

ไม่มีบุตร

4. สถานะภายในครอบครัวของท่าน

เจ้าของบ้าน ผู้อาศัย ผู้เช่าบ้าน

5. ภูมิลำเนาที่ท่านเกิด

กรุงเทพฯ

ต่างจังหวัด (โปรดระบุ).....

6. ระดับการศึกษา

มัธยม หรือต่ำกว่า อนุปริญญาปวส.

ปริญญาตรี อื่นๆ โปรดระบุ.....

7. อาชีพ

รับราชการ รัฐวิสาหกิจ

พนักงานบริษัทเอกชน ค้าขายส่วนตัว/ธุรกิจส่วนตัว

รับจ้าง อื่นๆ โปรดระบุ.....

8. ระดับรายได้ของท่านต่อเดือน

ต่ำกว่า 10,000 บาท 10,000-25,000 บาท

25,000-50,000 บาท 50,000 บาทขึ้นไป

9. ท่านอยู่อาศัยในชุมชนนี้มานาน _____ ปี

10. จำนวนสมาชิกในบ้านของท่านมี _____ คน

A1	<input type="checkbox"/> 5
A2	<input type="checkbox"/> <input type="checkbox"/> 6-7
A3	<input type="checkbox"/> 8
A4	<input type="checkbox"/> 9
A5	<input type="checkbox"/> <input type="checkbox"/> 10-11
A6	<input type="checkbox"/> 12
A7	<input type="checkbox"/> 13
A8	<input type="checkbox"/> <input type="checkbox"/> 14-15
A9	<input type="checkbox"/> 16
A10	<input type="checkbox"/> 17
A11	<input type="checkbox"/> 18
A12	<input type="checkbox"/> <input type="checkbox"/> 19-20
A13	<input type="checkbox"/> <input type="checkbox"/> 21-22

		เฉพาะเจ้าหน้าที่
11. สถานที่ทำงานของท่านอยู่ในเขต(ไปรษณีย์).....	A14	<input type="checkbox"/> <input type="checkbox"/> 23-24
12. ท่านใช้ระยะเวลาในการเดินทางไปทำงาน _____ ชั่วโมง	A15	<input type="checkbox"/> <input type="checkbox"/> <input type="checkbox"/> 25-27
13. ท่านไปทำงานโดยใช้ยานพาหนะใด <input type="checkbox"/> รถยนต์ส่วนตัว <input type="checkbox"/> รถจักรยานยนต์ <input type="checkbox"/> รถประจำทาง <input type="checkbox"/> อื่นๆ(ไปรษณีย์).....	A16	<input type="checkbox"/> 28
14. ราคัทรายได้ของครอบครัวท่านต่อเดือน <input type="checkbox"/> ต่ำกว่า 5,000 บาท <input type="checkbox"/> 5,000-15,000 บาท <input type="checkbox"/> 15,000-25,000 บาท <input type="checkbox"/> 25,000 บาทขึ้นไป	A17	<input type="checkbox"/> 29
15. จำนวนคนที่ทำงานแล้วในครอบครัวของท่านมีจำนวน _____ คน	A18	<input type="checkbox"/> <input type="checkbox"/> 30-31
16. รายได้ในครอบครัวของท่านเพียงพอกับรายจ่ายหรือไม่ <input type="checkbox"/> เพียงพอ <input type="checkbox"/> พอดี <input type="checkbox"/> ไม่เพียงพอ	A19	<input type="checkbox"/> 32
17. รายจ่ายรวมของครอบครัวท่านประมาณ _____ ต่อเดือน	A20	<input type="checkbox"/> <input type="checkbox"/> <input type="checkbox"/> <input type="checkbox"/> <input type="checkbox"/> 33-37
18. ท่านเป็นสมาชิกสหกรณ์ชุมชนหรือไม่ <input type="checkbox"/> เป็น <input type="checkbox"/> ไม่เป็น เพราะ _____	A21	<input type="checkbox"/> 38
19. ท่านกู้ยืมเงินจากสหกรณ์ชุมชนหรือไม่ <input type="checkbox"/> ไม่กู้ <input type="checkbox"/> กู้ เป็นจำนวนเงิน _____ บาท	A22	<input type="checkbox"/> 39
20. ถ้าเป็นสมาชิกสหกรณ์ท่านต้องส่งชำระสหกรณ์เดือนละ _____ บาท	A23	<input type="checkbox"/> 40
21. ค่าใช้จ่ายของท่านในแต่ละเดือน จำนวน _____ บาท	A24	<input type="checkbox"/> <input type="checkbox"/> <input type="checkbox"/> <input type="checkbox"/> <input type="checkbox"/> 41-46
22. ค่าเช่าบ้านเดือนละ _____ บาท	A25	<input type="checkbox"/> <input type="checkbox"/> <input type="checkbox"/> <input type="checkbox"/> 47-51
23. ผ่อนชำระค่าบ้านเดือนละ _____ บาท	A26	<input type="checkbox"/> <input type="checkbox"/> <input type="checkbox"/> <input type="checkbox"/> 52-56
24. ค่าการจ้ดกับขยะ _____ บาท	A27	<input type="checkbox"/> <input type="checkbox"/> <input type="checkbox"/> 54-57
25. ในแต่ละเดือนท่านมีเงินออมหรือไม่ <input type="checkbox"/> มี จำนวน _____ บาท <input type="checkbox"/> ไม่มี	A28	<input type="checkbox"/> <input type="checkbox"/> <input type="checkbox"/> <input type="checkbox"/> 58-62
26. ถ้าท่านมีเงินออมท่านใช้เงินออมโดยวิธีใด <input type="checkbox"/> ฝากธนาคาร จำนวน _____ บาท <input type="checkbox"/> เล่นแชร์ จำนวน _____ บาท <input type="checkbox"/> ให้กู้ จำนวน _____ บาท <input type="checkbox"/> อื่นๆ(ไปรษณีย์) _____	A29	<input type="checkbox"/> <input type="checkbox"/> <input type="checkbox"/> 63-65
	A30	<input type="checkbox"/> 66
	A31	<input type="checkbox"/> <input type="checkbox"/> <input type="checkbox"/> 67-70
	A32-A35	CARD 2 <input type="checkbox"/> <input type="checkbox"/> <input type="checkbox"/> <input type="checkbox"/> 5-8
	A36	<input type="checkbox"/> <input type="checkbox"/> <input type="checkbox"/> <input type="checkbox"/> 9-13
	A37	<input type="checkbox"/> <input type="checkbox"/> <input type="checkbox"/> <input type="checkbox"/> 14-18
	A38	<input type="checkbox"/> <input type="checkbox"/> <input type="checkbox"/> <input type="checkbox"/> 19-23
	A39	<input type="checkbox"/> <input type="checkbox"/> <input type="checkbox"/> <input type="checkbox"/> 24-28

เฉพาะเจ้าหน้าที่

27. ปัจจุบันท่านมีหนี้สินหรือไม่

- ไม่มี มี

28. ถ้าค่าใช้จ่ายในครอบครัวท่านไม่เพียงพอ ท่านหาจากแหล่งใด

- อิมญาติพี่น้อง จำนำสิ่งของ
 กู้เจ้าหนี้เงินกู้ กู้จากธนาคาร
 ยืมเพื่อนบ้าน อื่นๆ(ระบุ)_____

29. หนี้สินดังกล่าวท่านนำมาใช้เพื่อ

- ค่าค่าน้ำ/เชื้อที่ดิน ค่าเล่าเรียนบุตร
 ค่าสร้างบ้าน ค่าซื้อ/ผ่อนเครื่องใช้
 นำมาลงทุน(ระบุ)_____
 อื่นๆ(ระบุ)_____

30. เมื่อท่านและคนในครอบครัวไม่สบายจะทำการรักษาพยาบาลอย่างไร

- ซื้อยามากินเอง
 หาหมอที่คลินิกใกล้บ้าน
 ไปโรงพยาบาล ใกล้บ้าน
 ใกล้บ้าน ใช้เวลาเดินทาง _____ ชั่วโมง
 อื่นๆ(ระบุ)_____

ส่วนที่ 2 ข้อมูลด้านที่อยู่อาศัย

1. บ้านเลขที่ มี เลขที่ _____ ไม่มี

2. ลักษณะที่อยู่อาศัยของท่านเป็นแบบใด
 บ้านเดี่ยว บ้านเดี่ยว 2 ชั้น
 ห้องแถว อื่นๆ(ระบุ)_____

3. บ้านพักอาศัยของท่านก่อสร้างโดยวัสดุ
 ก่ออิฐ/ฉาบปูน บ้านไม้/สังกะสี บ้านไม้/ปูน
 บ้านไม้/กระเบื้องแผ่นเรียบ อื่นๆ(ระบุ)_____

4. ลักษณะการใช้งานของที่อยู่อาศัยของท่าน
 อยู่อาศัยอย่างเดียว
 อยู่อาศัยและประกอบธุรกิจ(ระบุ)_____

A40	<input type="checkbox"/> 29
A41-A46	<input type="checkbox"/> <input type="checkbox"/> <input type="checkbox"/> <input type="checkbox"/> <input type="checkbox"/> <input type="checkbox"/> 30-35
A47-A52	<input type="checkbox"/> <input type="checkbox"/> <input type="checkbox"/> <input type="checkbox"/> <input type="checkbox"/> <input type="checkbox"/> 36-41
A53-A56	<input type="checkbox"/> <input type="checkbox"/> <input type="checkbox"/> <input type="checkbox"/> 42-45
A57	<input type="checkbox"/> 46
A58	<input type="checkbox"/> <input type="checkbox"/> <input type="checkbox"/> 47-49
A59	<input type="checkbox"/> 50
A60	<input type="checkbox"/> 51
A61	<input type="checkbox"/> 52
A62	<input type="checkbox"/> 53
A63	<input type="checkbox"/> 54

เฉพาะเจ้าหน้าที่

5. บ้านที่ท่านอยู่อาศัยในปัจจุบัน ใครเป็นเจ้าของ

- เป็นเจ้าของเอง/คู่สมรส
- เช่าจากเจ้าของเดิม เดือนละ _____ บาท
- อื่นๆ(ระบุ) _____

6. ลักษณะการได้มาของกรรมสิทธิ์ในที่ดินของท่าน

- เช่าซื้อจากการเคหะ (มือแรก)
- เช่าซื้อต่อจากเจ้าของเดิม
- อื่นๆ(ระบุ) _____

7. ท่านเคยติดค้างค่าที่ดินหรือไม่

- ไม่เคย
- เคย โดยติดค้างนานที่สุด _____ เดือน

8. ท่านเสียค่าใช้จ่ายในการสร้างบ้านหลังนี้จำนวน _____ บาท

9. ค่าใช้จ่ายในการสร้างบ้านท่านได้จากแหล่งใด(ตอบได้มากกว่า 1 ข้อ)

- เงินออม/สะสม จำนวน _____ บาท
- เงินช่วยเหลือจาก(ระบุ) _____ จำนวน _____ บาท
- เงินกู้ จาก(ระบุ) _____ จำนวน _____ บาท
- อื่นๆ(ระบุ) _____ จำนวน _____ บาท

10. แรงงานที่ใช้ในการสร้างบ้าน ได้มาจากแหล่งใด

- สร้างเอง
- ช่วยกันสร้างกับเพื่อนบ้าน
- จ้างแรงงานจากภายนอกชุมชน
- จ้างแรงงานจากภายในชุมชน
- อื่นๆ(ระบุ) _____

11. แบบบ้านของท่านที่ใช้สร้างบ้านใช้แบบ

- แบบของการเคหะ
- แบบของเขตนานนาวา
- แบบของตนเอง
- อื่นๆ(ระบุ) _____

12. ลักษณะการอยู่อาศัยของท่าน(ตอบได้มากกว่า 1 ข้อ)

- อยู่คนเดียว
- อยู่กับคู่สมรส
- อยู่กับบุตร
- อยู่กับญาติ
- อยู่กับพี่น้อง
- อยู่กับพ่อแม่
- อยู่กับเพื่อน
- อื่นๆ โปรดระบุ _____

A64	<input type="checkbox"/> 55
A65	<input type="checkbox"/> <input type="checkbox"/> <input type="checkbox"/> <input type="checkbox"/> <input type="checkbox"/> 56-60
A66	<input type="checkbox"/> 61
A67	<input type="checkbox"/> 62
A68	<input type="checkbox"/> <input type="checkbox"/> 63-64
A69	<input type="checkbox"/> <input type="checkbox"/> <input type="checkbox"/> <input type="checkbox"/> <input type="checkbox"/> <input type="checkbox"/> <input type="checkbox"/> CARD 8 65-71
A70-A71	<input type="checkbox"/> <input type="checkbox"/> <input type="checkbox"/> <input type="checkbox"/> 5-8
A72, A73	<input type="checkbox"/> 9 <input type="checkbox"/> <input type="checkbox"/> <input type="checkbox"/> <input type="checkbox"/> <input type="checkbox"/> 10-14
A74, A75	<input type="checkbox"/> 15 <input type="checkbox"/> <input type="checkbox"/> <input type="checkbox"/> <input type="checkbox"/> <input type="checkbox"/> 16-20
A76, A77	<input type="checkbox"/> 21 <input type="checkbox"/> <input type="checkbox"/> <input type="checkbox"/> <input type="checkbox"/> <input type="checkbox"/> 22-26
A78	<input type="checkbox"/> 27
A79	<input type="checkbox"/> 28
A80, A81	<input type="checkbox"/> 29 <input type="checkbox"/> 30
A82, A83	<input type="checkbox"/> 31 <input type="checkbox"/> 32
A84, A85	<input type="checkbox"/> 33 <input type="checkbox"/> 34
A86, A87	<input type="checkbox"/> 35 <input type="checkbox"/> 36

13. บ้านของท่านมีเนื้อที่ ประมาณ _____ ตารางวา

14. บ้านของท่านอยู่ในกลุ่มใด

กลุ่ม A

กลุ่ม B

กลุ่ม C.....

กลุ่ม D

15. ที่พักอาศัยของท่าน โคนห้องเรื่องผิบบนก่อสร้างหรือไม่

โคนห้อง ท่านแก้ไขอย่างไร(ระบุ).....

ไม่โดนห้อง

16. ปัจจุบันครอบครัวของท่านมีค่าใช้จ่ายในการผ่อนที่ดินเป็นอย่างไร

ไม่ได้ผ่อน

ผ่อน _____ ปี เดือนละ _____ บาท

17. กรณีเป็นเจ้าของที่อยู่อาศัยเอง/คู่สมรส ท่านคิดจะขายสิทธิหรือไม่

ไม่คิด

คิด เพราะ.....

.....

.....

.....

18. ในปัจจุบันท่านคิดย้ายที่อยู่อาศัยจากชุมชนนี้หรือไม่

ไม่คิด

คิด เพราะ.....

.....

.....

.....

เฉพาะเจ้าหน้าที่

A88	<input type="checkbox"/> <input type="checkbox"/> <input type="checkbox"/> 37-39
A89	<input type="checkbox"/> 40
A90	<input type="checkbox"/> 41
A91	<input type="checkbox"/> 42
A92	<input type="checkbox"/> 43
A93	<input type="checkbox"/> <input type="checkbox"/> 44-45
A94	<input type="checkbox"/> <input type="checkbox"/> <input type="checkbox"/> <input type="checkbox"/> 46-49
A95	<input type="checkbox"/> 50
A96	<input type="checkbox"/> 51
A97	<input type="checkbox"/> 52
A98	<input type="checkbox"/> 53

ส่วนที่ 3 ทศนคติความพึงพอใจต่อการอยู่อาศัย

ให้ขีดเครื่องหมาย ✓ ในช่องที่ท่านต้องการ โดย

1 = ดีมาก 2 = ดี 3 = พอใช้
4 = ควรปรับปรุง 5 = ไม่พอใจ

	ระดับความพอใจ					
	1	2	3	4	5	
1. ขนาดของที่พักอาศัย						A99 <input type="checkbox"/> 54
2. ขนาดของที่ดินปลูกบ้าน						A100 <input type="checkbox"/> 55
3. ความเป็นส่วนตัวในการอยู่อาศัย						A101 <input type="checkbox"/> 56
4. สภาพแวดล้อมของการอยู่อาศัย						A102 <input type="checkbox"/> 57
5. ความสะอาด/เป็นระเบียบของชุมชน						A103 <input type="checkbox"/> 58
6. ความสะดวกในการไปโรงเรียนของบุตรหลาน						A104 <input type="checkbox"/> 59

ทศนคติความพึงพอใจต่อที่อยู่อาศัย

	ระดับความพอใจ					
	1	2	3	4	5	
1. ความมั่นคงในการอยู่อาศัย						A105 <input type="checkbox"/> 60
2. จำนวนห้องนอน						A106 <input type="checkbox"/> 61
3. จำนวนห้องน้ำ						A107 <input type="checkbox"/> 62
4. รูปทรง/แบบของที่พักอาศัย						A108 <input type="checkbox"/> 63
5. ความสะดวกในการเดินทางไปทำงาน						A109 <input type="checkbox"/> 64
6. ความสะดวกในการเดินทางไปโรงเรียนของบุตร, หลาน						A110 <input type="checkbox"/> 65

ทศนคติความพึงพอใจต่อระบบสาธารณูปโภค/สาธารณูปการในโครงการ

	ระดับความพอใจ					
	1	2	3	4	5	
1. ถนนภายในชุมชน						A111 <input type="checkbox"/> 66
2. ระบบไฟฟ้า, ประปา						A112 <input type="checkbox"/> 67
3. ระบบการระบายน้ำ						A113 <input type="checkbox"/> 68
4. การจัดเก็บขยะ						A114 <input type="checkbox"/> 69
5. การดำเนินงานของสหกรณ์ชุมชน						A115 <input type="checkbox"/> 70
6. โทรศัพท์						A116 <input type="checkbox"/> 71

ส่วนที่ 4 ปัญหาการอยู่อาศัยในชุมชน (โปรดระบุ)

ข้อเสนอแนะ (โปรดระบุ)

ท่านมีข้อคิดเห็น, ข้อเสนอแนะเกี่ยวกับศูนย์เด็กในชุมชนอย่างไรบ้าง (โปรดระบุ)

ภาพผนวก ข.

ภาพประกอบ



ภาพที่ 9 แสดงภาพถ่ายตู้โทรศัพท์หน้าชุมชนซอยเซ่งกี้



ภาพที่ 10 แสดงภาพถ่ายทางเข้าชุมชนซอยเซ่งกี้



ภาพที่ 11 แสดงภาพถ่ายถนนภายในชุมชน



ภาพที่ 12 แสดงภาพถ่ายทัศนียภาพภายในชุมชนซอยเชิงกี



ภาพที่ 13, 14 แสดงภาพถ่ายลักษณะที่อยู่อาศัย 3 ชั้น (ZONE A)



ภาพที่ 15 แสดงภาพถ่ายลักษณะที่อยู่อาศัย 3 ชั้น (ZONE A)



ภาพที่ 16 แสดงภาพถ่ายที่อยู่อาศัย 3 ชั้น (ZONE B)

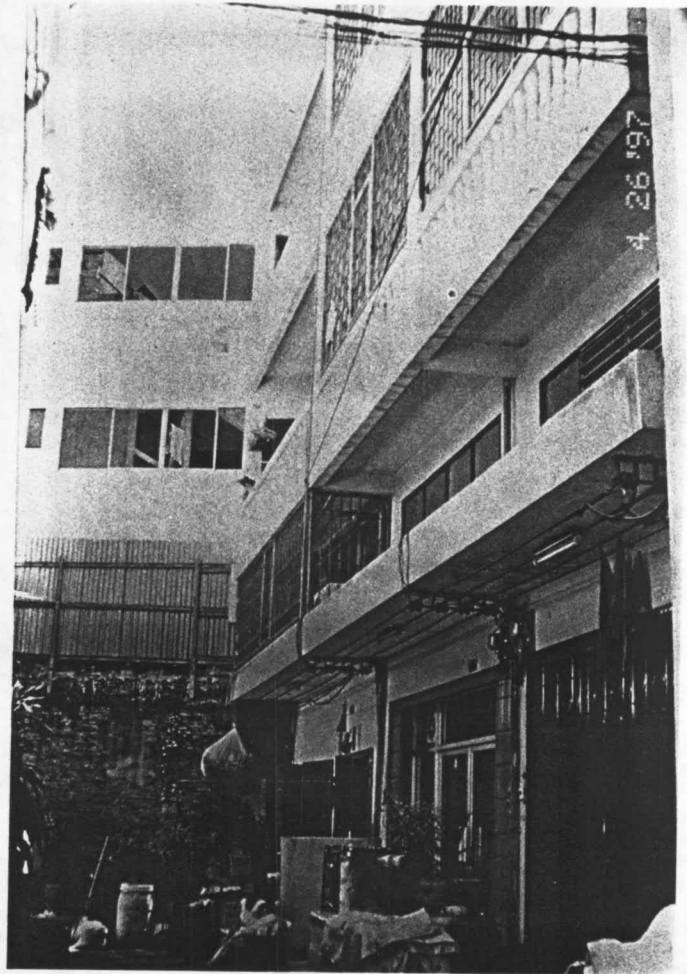

ภาพที่ 17 แสดงภาพถ่ายที่อยู่อาศัย 3 ชั้น (ZONE C)



ภาพที่ 18 แสดงภาพถ่ายถนนซอยภายในชุมชน

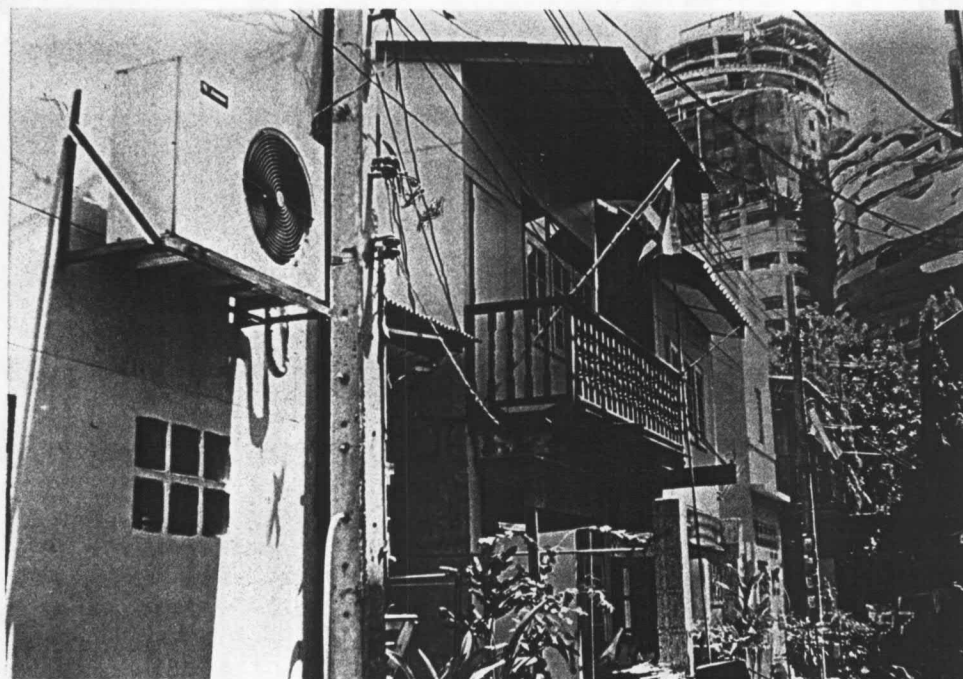

ภาพที่ 19, 20 แสดงภาพถ่ายลักษณะที่อยู่อาศัยแบบต่างๆ (ZONE C)

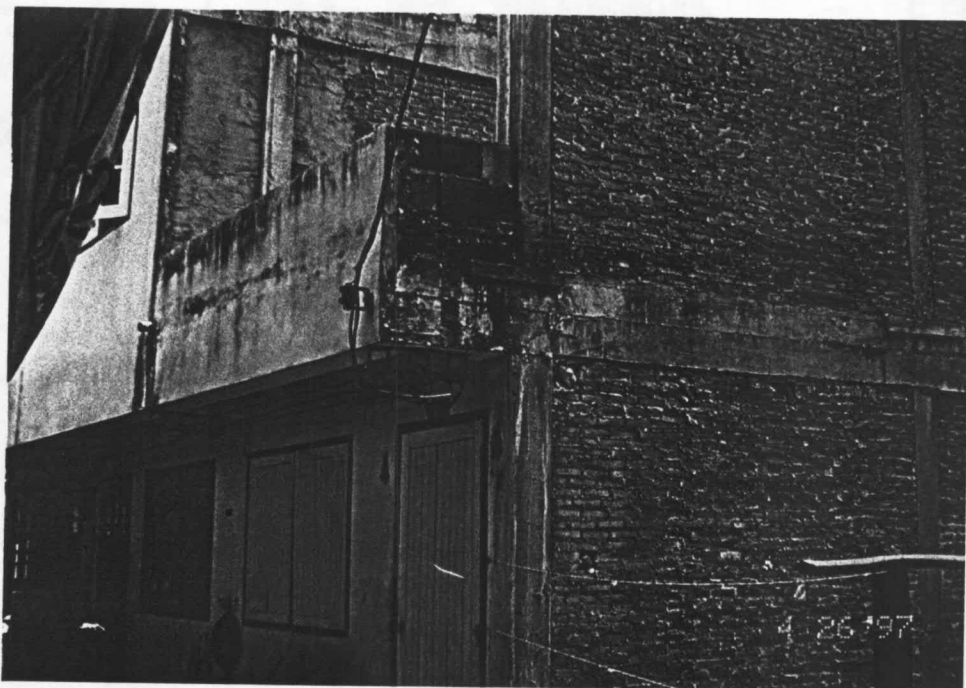

ภาพที่ 21 แสดงภาพถ่ายที่อยู่อาศัยที่ยังสร้างไม่เสร็จ



ภาพที่ 22 แสดงภาพถ่ายที่อยู่อาศัย 4 ชั้น (ZONE D)



ภาพที่ 23 แสดงภาพถ่ายร้านค้าภายในชุมชนซอยเซ่งกี้



ภาพที่ 24 แสดงภาพถ่ายถนน และจางระบายน้ำ (ZONE C)



ภาพที่ 25 แสดงภาพถ่ายแปลงที่ดินว่างยังไม่มีอาคารสร้างที่อยู่อาศัย



ภาพที่ 26 แสดงภาพถ่ายถนน และรางระบายน้ำ (ZONE D)

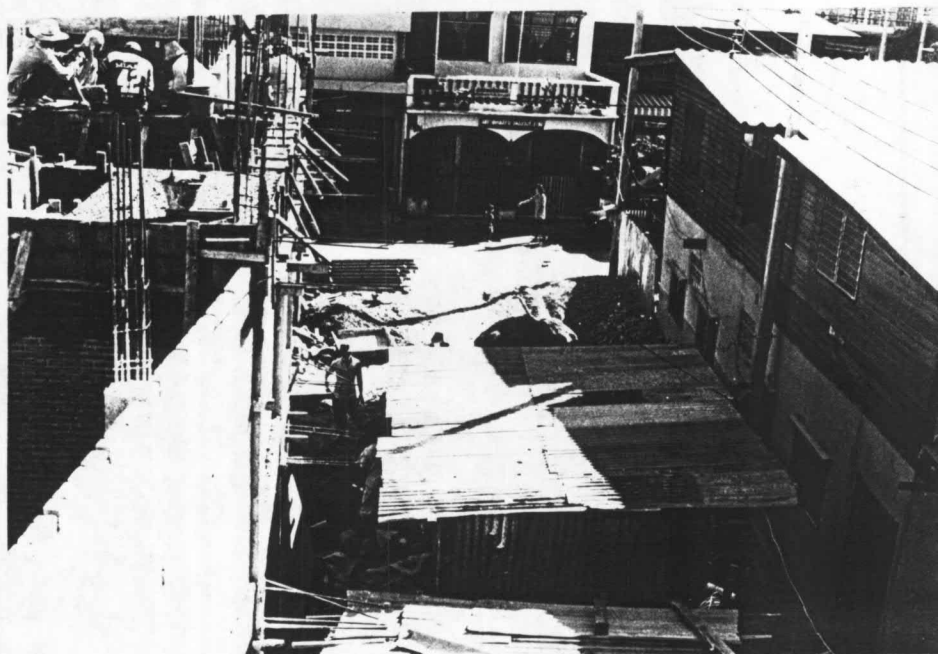
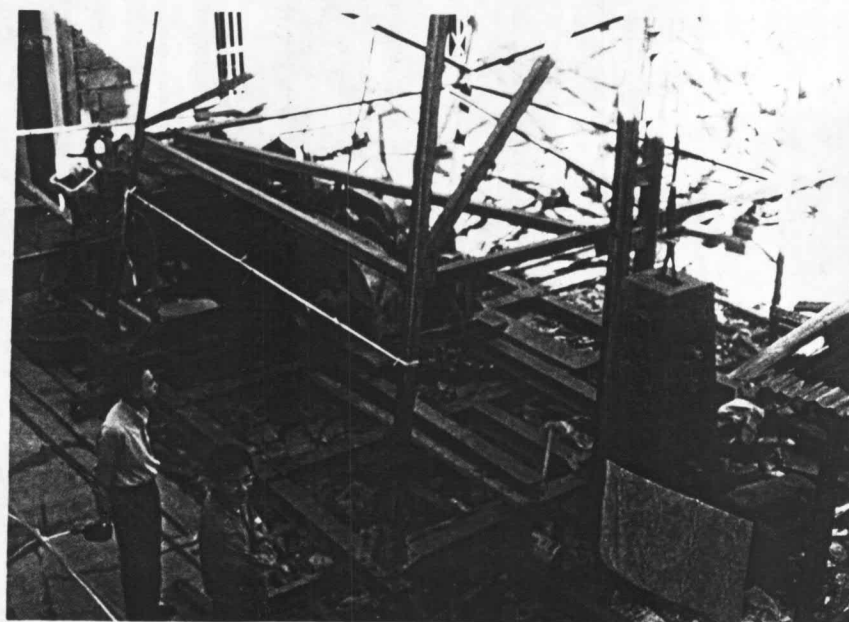

ภาพที่ 27, 28 แสดงภาพถ่ายการก่อสร้างที่อยู่อาศัย ZONE D

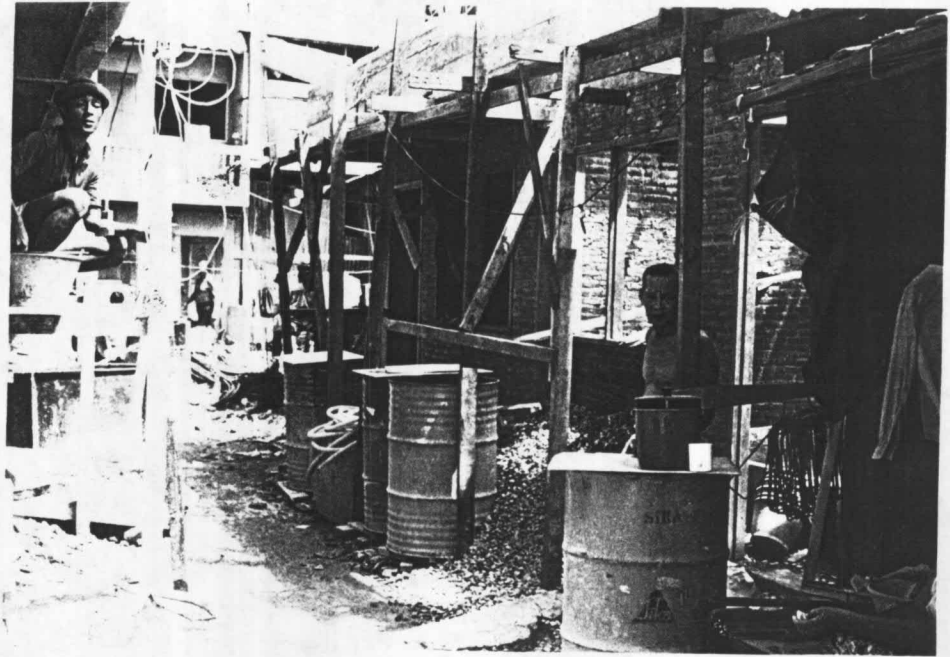

ภาพที่ 29 แสดงภาพถ่ายการก่อสร้างที่อยู่อาศัย

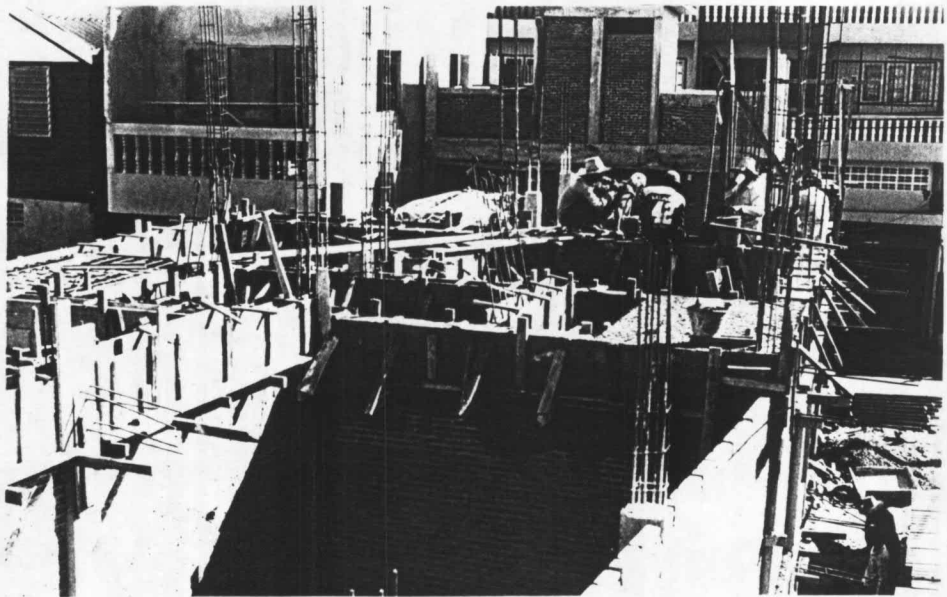

ภาพที่ 30 แสดงภาพถ่ายการก่อสร้างที่อยู่อาศัย

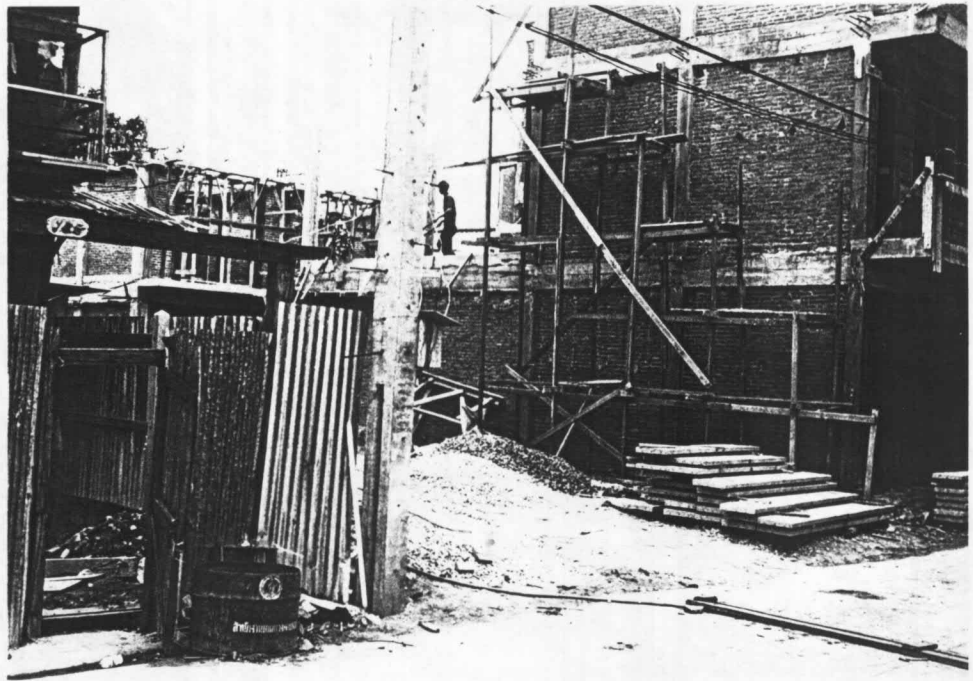

ZONE B



ภาพที่ 31 แสดงภาพถ่ายการก่อสร้างที่อยู่อาศัย ZONE A



ภาพที่ 32, 33 แสดงภาพถ่ายที่อยู่อาศัยระหว่างการก่อสร้าง



ภาพที่ 34, 35 แสดงภาพถ่ายแปลงที่ดินว่างในชุมชน

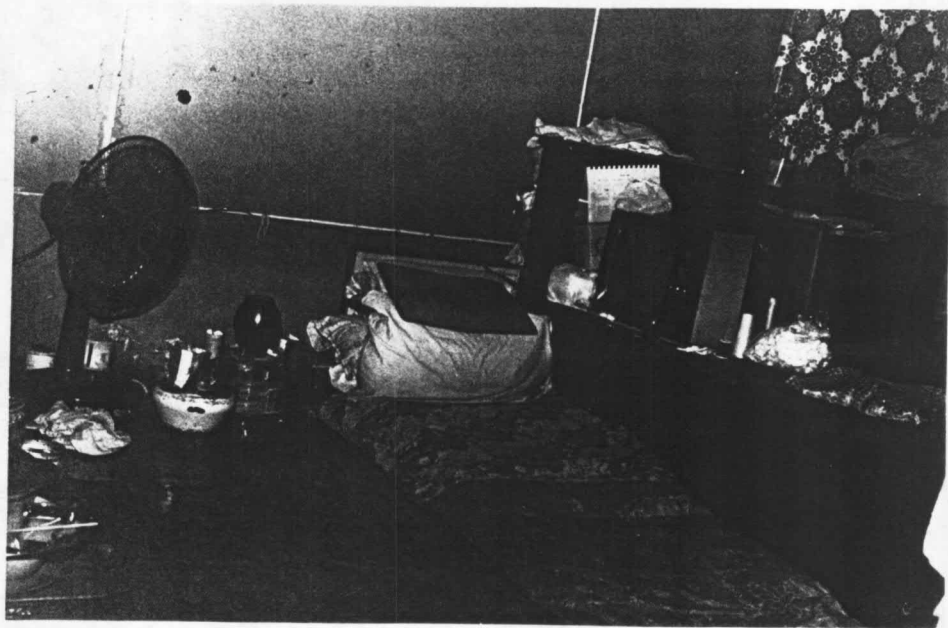
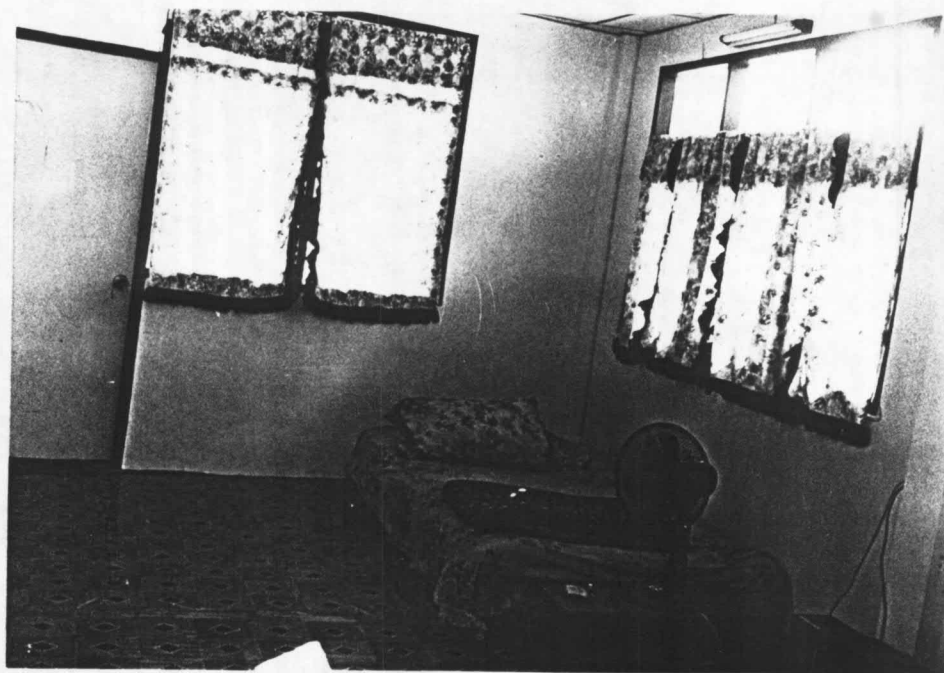

ภาพที่ 36, 37 แสดงภาพถ่ายสภาพภายในที่อยู่อาศัย

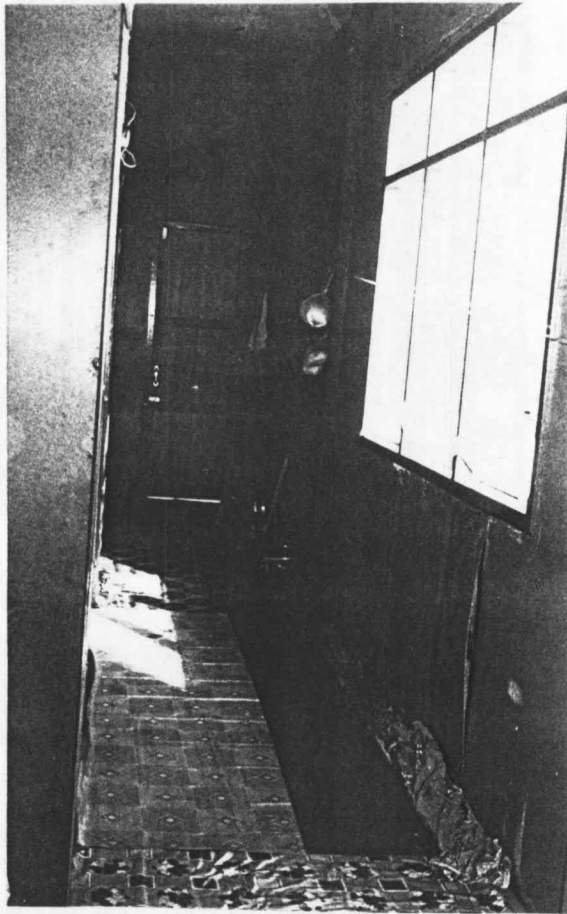

ภาพที่ 38, 39 แสดงภาพถ่ายสภาพภายในที่อยู่อาศัย

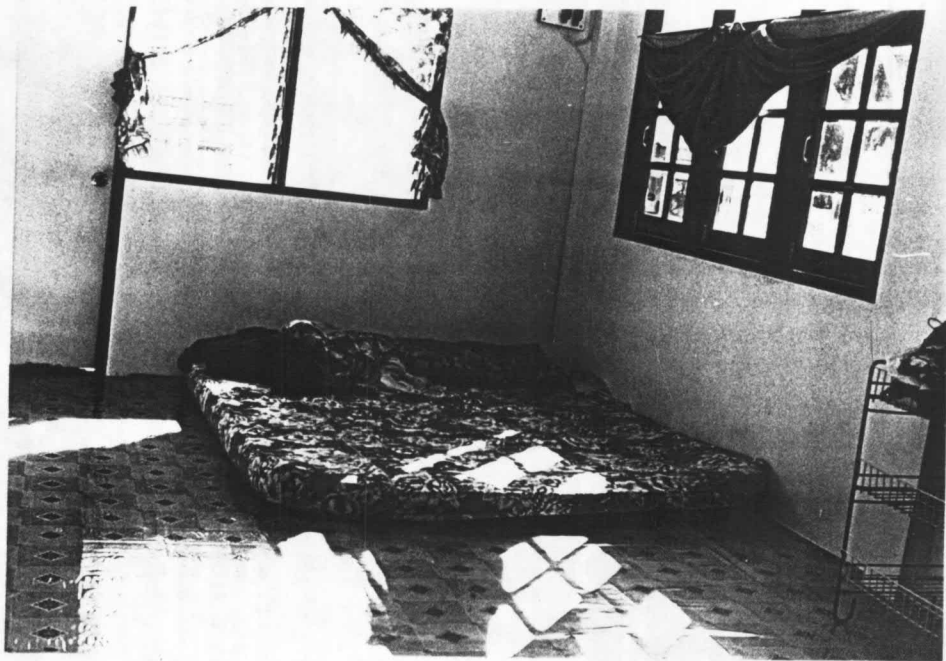

ภาพที่ 40, 41 แสดงภาพถ่ายสภาพภายในที่อยู่อาศัย



ภาพที่ 42, 43 แสดงภาพถ่ายที่ตั้งสหกรณ์ชุมชน



ภาพที่ 44, 45 แสดงภาพถ่ายสภาพภายในศูนย์เด็กเล็ก



ภาพที่ 46 แสดงภาพถ่ายทางเข้าโรงเรียนวัดลาดบัวขาว



ภาพที่ 47 แสดงภาพถ่ายโรงเรียนวัดลาดบัวขาว

ประวัติผู้เขียน

นายณัฐพนธ์ บุญขันดินาท เกิดเมื่อวันที่ 24 ธันวาคม พ.ศ. 2508 จบการศึกษาระดับประกาศนียบัตรวิชาชีพชั้นสูงจาก โรงเรียนเซนต์จอห์นเทคนิคกรุงเทพฯ จังหวัดกรุงเทพมหานคร สาขาช่างสำรวจ เมื่อปีการศึกษา 2539 สำเร็จระดับปริญญาตรี จากวิทยาลัยครูพระนคร สาขาวิชาอุตสาหกรรมศิลป์ เมื่อปีการศึกษา 2533 เริ่มปฏิบัติงานที่บริษัท DS.LAND จำกัด และบริษัท วังทองกรุ๊ป จำกัด ได้รับการศึกษาต่อระดับปริญญาโทบัณฑิต ภาควิชาสถาปัตยกรรมศาสตร์ สาขาวิชาเคหการ จุฬาลงกรณ์มหาวิทยาลัย เมื่อปีการศึกษา 2536

