

### บทที่ 3

#### ผลการวิจัย

#### 1. ข้อมูลทั่วไป

จำนวนผู้ป่วย 23 ราย ที่มารับการตรวจที่แผนกผู้ป่วยนอกโรคผิวหนัง โรงพยาบาลจุฬาลงกรณ์ระหว่างวันที่ 1 พฤษภาคม 2535 ถึง 15 มีนาคม 2536 ในจำนวนนี้ 19 ราย มาให้รับการติดตามผลการรักษาตลอด 6 สัปดาห์ 2 รายมีอาการผื่นแดงคัน จึงต้องถอนตัวออกจากการวิจัย ผู้ป่วยอีก 2 ราย ไม่มาปรากฏตัวตามนัด

เพศ ชาย : หญิง = 16 : 3

อายุ อยู่ในช่วง 19-60 ปี อายุเฉลี่ย  $39.63 \pm 13.06$  ปี

อาชีพ

1 รับจ้าง	15	ราย
2 รับราชการ	4	ราย

#### 2. ข้อมูลจากประวัติ

##### 2.1 ระยะเวลาของโรค

RANGE 6 เดือน ถึง 20 ปี

ค่าเฉลี่ย  $7.98 \pm 7.79$  ปี

##### 2.2 ประวัติการรักษาในอดีต

2.2.1 การใช้ยาทา 17 ราย

2.2.2 การใช้ยากิน 2 ราย

##### 2.3 ปัจจัยที่คาดว่าอาจเป็นสาเหตุกระตุ้น

2.3.1 เหล้า 1 ราย

##### 2.4 ประวัติครอบครัว

บิดา 1 ราย

มารดา 1 ราย

### 3. ลักษณะอาการทางคลินิก

3.1	พื้นที่การกระจายของผื่น		
	RANGE	1.76% - 34.07%	
	ค่าเฉลี่ย	15.67% $\pm$ 13.21%	
3.2	การกระจายของผื่นที่เล็บและศีรษะ		
	เล็บ	13	ราย
	ศีรษะ	17	ราย



### 4. ข้อมูลแสดงคะแนนความรุนแรงของผื่นทั้ง 2 ข้างก่อนและหลังการรักษา

4.1	คะแนนแสดงความรุนแรงของผื่นทั้ง 2 ข้างก่อนการรักษา	2	ข้างก่อนการรักษา
	รายละเอียดดังตารางที่ 1		
4.2	คะแนนแสดงความรุนแรงของผื่นทั้ง 2 สัปดาห์	2	ข้าง หลังการรักษา
	รายละเอียดดังตารางที่ 1		
4.3	คะแนนแสดงความถี่ขึ้นของผื่นทั้ง 2 สัปดาห์	2	ข้าง หลังการรักษา
	รายละเอียดดังตารางที่ 1		
4.4	คะแนนแสดงความรุนแรงของผื่นทั้ง 4 สัปดาห์	2	ข้าง หลังการรักษา
	รายละเอียดดังตารางที่ 2		
4.5	คะแนนแสดงความถี่ขึ้นของผื่นทั้ง 4 สัปดาห์	2	ข้าง หลังการรักษา
	รายละเอียดดังตารางที่ 2		
4.6	คะแนนความรุนแรงของผื่นทั้ง 6 สัปดาห์	2	ข้าง หลังการรักษา
	รายละเอียดดังตารางที่ 3		
4.7	คะแนนความถี่ขึ้นของผื่นทั้ง 6 สัปดาห์	2	ข้าง หลังการรักษา
	รายละเอียดดังตารางที่ 3		

### 5. ข้อมูลแสดงคะแนนความรุนแรงของตัววัดในแต่ละผื่นทั้ง 2 ข้างก่อนและหลังการรักษา

5.1	คะแนนแสดงความรุนแรงของ ERYTHEMA ของผื่นทั้ง 2 ข้างก่อนการรักษา	4	ข้างก่อนการรักษา
	รายละเอียดดังตารางที่ 4		
5.2	คะแนนแสดงความรุนแรงของ ERYTHEMA ของผื่นทั้ง 2 ข้างหลังการรักษา 2, 4, และ 6 สัปดาห์	4	ข้างหลังการรักษา 2, 4, และ 6 สัปดาห์
	รายละเอียดดังตารางที่ 4		

- 5.3 คะแนนแสดงควมดึ้นของ ERYTHEMA ของผื่นทั้ง 2 ข้าง  
หลังการรักษ 2, 4, และ 6 สัปดาห์ รายละเอียดดั่งตารางที่ 4
- 5.4 คะแนนแสดงควมรุนแรงของ SCALING ของผื่นทั้ง 2 ข้าง  
ก่อนการรักษ รายละเอียดดั่งตารางที่ 5
- 5.5 คะแนนแสดงควมรุนแรงของ SCALING ของผื่นทั้ง 2 ข้าง  
หลังการรักษ 2, 4, และ 6 สัปดาห์ รายละเอียดดั่งตารางที่ 5
- 5.6 คะแนนแสดงควมดึ้นของ SCALING ของผื่นทั้ง 2 ข้าง  
หลังการรักษ 2, 4, และ 6 สัปดาห์รายละเอียดดั่งตารางที่ 5
- 5.7 คะแนนแสดงควมรุนแรงของ THICKNESS ของผื่นทั้ง 2 ข้าง  
ก่อนการรักษ รายละเอียดดั่งตารางที่ 6
- 5.8 คะแนนแสดงควมรุนแรงของ THICKNESS ของผื่นทั้ง 2 ข้าง  
หลังการรักษ 2, 4, และ 6 สัปดาห์ รายละเอียดดั่งตารางที่ 6
- 5.9 คะแนนแสดงควมดึ้นของ THICKNESS ของผื่นทั้ง 2 ข้าง  
หลังการรักษ 2, 4, และ 6 สัปดาห์ รายละเอียดดั่งตารางที่ 6

#### 6. ข้อมูลแสดงรายละเอียดการประเมินผลหลังการรักษ

- 6.1 การประเมินผลหลังการรักษ 2 สัปดาห์  
รายละเอียดดั่งตารางที่ 7
- 6.2 การประเมินผลหลังการรักษ 4 สัปดาห์  
รายละเอียดดั่งตารางที่ 8
- 6.3 การประเมินผลหลังการรักษ 6 สัปดาห์  
รายละเอียดดั่งตารางที่ 9

#### 7. ข้อมูลสรุปแสดงรายละเอียดการประเมินผลหลังการรักษ 2, 4 และ 6 สัปดาห์

รายละเอียดดั่งตารางที่ 10

8. ข้อมูลแสดงฤทธิ์ข้างเคียงของยาทั้ง 2 ชนิด

- 8.1 ฤทธิ์ข้างเคียงของยาหลังการรักษา 2 สัปดาห์  
รายละเอียดดังตารางที่ 11
- 8.2 ฤทธิ์ข้างเคียงของยาหลังการรักษา 4 สัปดาห์  
รายละเอียดดังตารางที่ 12
- 8.3 ฤทธิ์ข้างเคียงของยาหลังการรักษา 6 สัปดาห์  
รายละเอียดดังตารางที่ 13

9. ข้อมูลแสดงรายละเอียดอาการฤทธิ์ข้างเคียงของยา

- 9.1 INFLAMMATION OF SURROUNDING SKIN  
รายละเอียดดังตารางที่ 14
- 9.2 STINGING AND BURNING SENSATION  
รายละเอียดดังตารางที่ 15
- 9.3 PRURITUS  
รายละเอียดดังตารางที่ 16
- 9.4 DISCOLORATION OF THE SKIN  
รายละเอียดดังตารางที่ 17
- 9.5 DISCOLORATION OF BEDDING AND CLOTH  
รายละเอียดดังตารางที่ 18

10. ข้อมูลสรุปรายละเอียดแสดงอาการฤทธิ์ข้างเคียงของยา  
หลังการรักษา 2, 4 และ 6 สัปดาห์

รายละเอียดดังตารางที่ 19

11. ข้อมูลแสดงความคิดเห็นเกี่ยวกับยาทั้ง 2 ชนิด จากผู้ป่วย

รายละเอียดดังตารางที่ 20

12. ข้อมูลแสดงรายละเอียดความชอบของผู้ป่วยที่มีต่อยาทั้ง 2 ชนิด

- 11.1 ยาที่ให้ผลการรักษาดีที่สุด  
รายละเอียดดังตารางที่ 21
- 11.2 ยาที่ทาง่ายที่สุด  
รายละเอียดดังตารางที่ 22
- 11.3 ยาที่ทำแล้วมีอาการแสบหรือคันมากที่สุด  
รายละเอียดดังตารางที่ 23
- 11.4 ยาที่ทำแล้วเป็นเชื้อผ้าหรือที่นอนมากที่สุด  
รายละเอียดดังตารางที่ 24
- 11.5 ยาที่ทำแล้วให้ผลการรักษาเร็วที่สุด  
รายละเอียดดังตารางที่ 25
- 11.6 ยาที่ทำแล้วไม่มีผลในการรักษาเลย  
รายละเอียดดังตารางที่ 26
- 11.7 ยาเพียงชนิดเดียวที่ผู้ป่วยจะเลือกใช้  
รายละเอียดดังตารางที่ 27

12. ข้อมูลสรุปแสดงรายละเอียดความคิดเห็นของผู้ป่วยที่มีต่อยาทั้ง 2 ชนิด

รายละเอียดดังตารางที่ 28

ตารางที่ 1. คะแนนแสดงความรุนแรงของผื่นก่อนและหลังการรักษา 2 สัปดาห์						
ผู้ ป่วย	ด้านที่รักษาด้วยยา A			ด้านที่รักษาด้วยยา B		
	ก่อนการ รักษา	หลังการ รักษา	คะแนนแสดง ความคัน	คะแนนแสดง ความคัน	หลังการ รักษา	ก่อนการ รักษา
1	22	19	3	3	19	22
2	18	12	6	6	12	18
3	17	8	9	3	14	17
4	21	20	1	4	17	21
5	18	11	7	12	6	18
6	11	10	1	1	15	16
7	19	4	15	16	5	21
8	9	3	6	7	5	12
9	27	8	19	13	14	27
10	27	15	12	11	16	27
11	16	1	15	13	3	16
12	25	1	24	23	1	24
13	19	7	12	16	5	21
14	21	2	19	19	2	21
15	10	6	4	6	6	12
16	22	3	19	19	3	22
17	24	2	22	20	4	24
18	27	27	0	0	27	27
19	18	5	13	12	6	18
เฉลี่ย	19.52	8.63	10.89	10.73	9.47	20.21

หมายเหตุ, ยา A = 1% ANTHRALIN IN 17% UREA IN OINTMENT BASE

ยา B = 1% ANTHRALIN IN OINTMENT BASE

ตารางที่ 2. คะแนนแสดงความรุนแรงของผื่นก่อนและหลังการรักษา 4 สัปดาห์						
ผู้ ป่วย	ด้านที่รักษาด้วยยา A			ด้านที่รักษาด้วยยา B		
	ก่อนการ รักษา	หลังการ รักษา	คะแนนแสดง ความคัน	คะแนนแสดง ความคัน	หลังการ รักษา	ก่อนการ รักษา
1	22	11	11	8	14	22
2	18	9	9	5	13	18
3	17	6	11	5	12	17
4	21	5	16	15	6	21
5	18	6	12	11	7	18
6	11	2	9	7	9	16
7	19	2	17	16	5	21
8	9	0	9	12	0	12
9	27	7	20	17	10	27
10	27	1	26	26	1	27
11	16	0	16	14	2	16
12	25	0	25	23	1	24
13	19	0	19	18	3	21
14	21	2	19	20	1	21
15	10	2	8	8	4	12
16	22	4	18	20	2	22
17	24	2	22	23	1	24
18	27	4	23	21	6	27
19	18	5	13	12	6	18
เฉลี่ย	19.52	3.57	15.94	14.78	5.42	20.21

หมายเหตุ    ยา A = 1% ANTHRALIN IN 17% UREA IN OINTMENT BASE

                  ยา B = 1% ANTHRALIN IN OINTMENT BASE

ตารางที่ 3. คะแนนแสดงความรุนแรงของผื่นก่อนและหลังการรักษา 6 สัปดาห์						
ผู้ ป่วย	ด้านที่รักษาด้วยยา A			ด้านที่รักษาด้วยยา B		
	ก่อนการ รักษา	หลังการ รักษา	คะแนนแสดง ความคัน	คะแนนแสดง ความคัน	หลังการ รักษา	ก่อนการ รักษา
1	22	3	19	19	3	22
2	18	5	13	10	8	18
3	17	1	16	9	8	17
4	21	1	20	16	5	21
5	18	1	17	16	2	18
6	11	11	0	0	16	16
7	19	2	17	17	4	21
8	9	0	9	12	0	12
9	27	13	14	14	13	27
10	27	0	27	27	0	27
11	16	0	16	13	3	16
12	25	0	25	24	0	24
13	19	0	19	18	1	19
14	21	2	19	20	1	21
15	10	4	6	9	3	12
16	22	0	22	22	0	22
17	24	0	24	23	1	24
18	27	4	23	20	7	27
19	18	3	15	13	5	18
เฉลี่ย	19.52	2.63	16.89	15.89	4.21	20.21

หมายเหตุ ยา A = 1% ANTHRALIN IN 17% UREA IN OINTMENT BASE

ยา B = 1% ANTHRALIN IN OINTMENT BASE



<u>ตารางที่ 4.</u> สรุปคะแนนเฉลี่ยแสดงความรุนแรงของผื่นก่อนและหลังรักษา 2,4, และ 6 สัปดาห์		
	ด้านที่รักษาด้วยยา A	ด้านที่รักษาด้วยยา B
<u>สัปดาห์ที่ 2</u>		
คะแนนเฉลี่ยก่อนการรักษา	19.52 ± 5.45	20.01 ± 4.54
คะแนนเฉลี่ยหลังการรักษา	8.63 ± 7.25	9.47 ± 7.12
คะแนนเฉลี่ยแสดงความคัน	10.89 ± 7.54	10.73 ± 6.97
<u>สัปดาห์ที่ 4 *</u>		
คะแนนเฉลี่ยก่อนการรักษา	19.52 ± 5.45	20.01 ± 4.54
คะแนนเฉลี่ยหลังการรักษา *	3.57 ± 3.18	5.42 ± 4.41
คะแนนเฉลี่ยแสดงความคัน *	15.94 ± 5.72	14.78 ± 6.73
<u>สัปดาห์ที่ 6</u>		
คะแนนเฉลี่ยก่อนการรักษา	19.52 ± 5.45	20.01 ± 4.54
คะแนนเฉลี่ยหลังการรักษา	2.63 ± 3.68	4.21 ± 4.50
คะแนนเฉลี่ยแสดงความคัน	16.89 ± 6.66	15.89 ± 6.42

หมายเหตุ ยา A = 1% ANTHRALIN IN 17% UREA IN OINTMENT BASE

ยา B = 1% ANTHRALIN IN OINTMENT BASE

\* = แตกต่างกันอย่างมีนัยสำคัญทางสถิติ ( $T < T_{0.05}$  ; WILCOXON SIGN RANK TEST)

ระดับ ป่วย รายชื่อ	ตารางที่ 5. คะแนนแสดงรายละเอียดความรุนแรงของตัววัดในแต่ละฝั่ง							
	1. ERYTHEMA							
	ด้านที่รักษาด้วยยา A				ด้านที่รักษาด้วยยา B			
	สัปดาห์ที่ 0	สัปดาห์ที่ 2	สัปดาห์ที่ 4	สัปดาห์ที่ 6	สัปดาห์ที่ 0	สัปดาห์ที่ 2	สัปดาห์ที่ 4	สัปดาห์ที่ 6
1	9	8 (1)	7 (2)	1 (8)	9	8 (1)	6 (3)	1 (8)
2	6	4 (2)	3 (3)	2 (4)	6	4 (2)	5 (1)	3 (3)
3	5	3 (2)	2 (3)	1 (4)	5	4 (1)	4 (1)	2 (3)
4	7	7 (0)	2 (5)	0 (7)	7	6 (1)	2 (5)	3 (4)
5	7	4 (3)	3 (4)	1 (6)	6	2 (4)	2 (4)	1 (5)
6	4	4 (0)	1 (3)	4 (0)	5	5 (0)	3 (2)	5 (0)
7	7	1 (6)	1 (6)	1 (6)	5	1 (4)	1 (4)	1 (4)
8	3	1 (2)	0 (3)	0 (3)	3	1 (2)	0 (3)	0 (3)
9	9	3 (6)	3 (6)	5 (4)	9	6 (3)	3 (6)	5 (4)
10	9	5 (4)	0 (9)	0 (9)	9	6 (3)	0 (9)	0 (9)
11	6	1 (5)	0 (6)	0 (6)	6	2 (4)	2 (4)	1 (5)
12	8	0 (8)	0 (8)	0 (8)	9	0 (9)	0 (9)	0 (9)
13	6	2 (4)	0 (6)	0 (6)	7	2 (5)	1 (6)	0 (7)
14	3	1 (2)	0 (3)	0 (3)	3	1 (2)	0 (3)	1 (2)
15	4	3 (1)	1 (3)	3 (1)	4	3 (1)	1 (3)	2 (2)
16	8	1 (7)	2 (6)	0 (8)	8	3 (5)	2 (6)	0 (8)
17	9	1 (8)	1 (8)	0 (9)	9	2 (7)	1 (8)	1 (8)
18	9	9 (0)	2 (7)	1 (8)	9	9 (0)	2 (7)	2 (7)
19	9	2 (7)	2 (7)	1 (8)	9	2 (7)	2 (7)	4 (5)
เฉลี่ย	6.73	(3.57)	(4.89)	(5.68)	6.73	(3.21)	(4.78)	(5.05)

(x) = คะแนนแสดงความคิดเห็นของตัววัดในแต่ละฝั่งเมื่อเทียบกับช่วงก่อนการรักษา (สัปดาห์ที่ 0)

ผู้ ป่วย ราย ที่	ตารางที่ 6. คะแนนแสดงรายละเอียดความรุนแรงของตัววัดในแต่ละฟัน							
	2. SCALING							
	ด้านที่รักษาด้วยยา A				ด้านที่รักษาด้วยยา B			
	สัปดาห์ 0	สัปดาห์ 2	สัปดาห์ 4	สัปดาห์ 6	สัปดาห์ 0	สัปดาห์ 2	สัปดาห์ 4	สัปดาห์ 6
1	7	6 (1)	0 (7)	1 (6)	7	6 (1)	2 (5)	1 (6)
2	6	4 (2)	3 (3)	1 (5)	6	4 (2)	5 (1)	3 (3)
3	6	2 (4)	2 (4)	0 (6)	6	6 (0)	4 (2)	3 (3)
4	8	8 (0)	1 (7)	1 (7)	8	7 (1)	2 (6)	1 (7)
5	3	2 (1)	1 (2)	0 (3)	4	2 (2)	2 (2)	1 (3)
6	3	3 (0)	0 (3)	3 (0)	5	5 (0)	2 (3)	5 (0)
7	6	2 (4)	1 (5)	1 (5)	7	2 (5)	2 (5)	1 (6)
8	3	1 (2)	0 (3)	0 (3)	5	2 (3)	0 (5)	0 (5)
9	9	3 (6)	2 (7)	4 (5)	9	3 (6)	4 (5)	4 (5)
10	9	5 (4)	0 (9)	0 (9)	9	6 (3)	0 (9)	0 (9)
11	5	0 (5)	0 (5)	0 (5)	5	0 (5)	0 (5)	1 (4)
12	8	1 (7)	0 (8)	0 (8)	8	0 (8)	0 (8)	0 (8)
13	6	2 (4)	0 (6)	1 (5)	7	1 (6)	1 (6)	1 (6)
14	9	0 (9)	0 (9)	0 (9)	9	0 (9)	0 (9)	0 (9)
15	3	2 (1)	0 (3)	0 (3)	5	1 (4)	1 (4)	0 (4)
16	7	1 (6)	1 (6)	0 (7)	8	0 (8)	0 (8)	0 (8)
17	9	1 (8)	1 (8)	0 (9)	9	1 (8)	0 (9)	0 (9)
18	9	9 (0)	1 (8)	1 (8)	9	9 (0)	2 (7)	3 (6)
19	9	2 (7)	2 (7)	1 (8)	9	2 (7)	2 (7)	0 (9)
เฉลี่ย	6.57	(3.73)	(5.78)	(5.84)	7.10	(4.10)	(5.57)	(5.78)

(x) = คะแนนแสดงค่าเฉลี่ยของตัววัดในแต่ละฟันเมื่อเทียบกับช่วงก่อนการรักษา (สัปดาห์ที่ 0)

หมู่ ปวส รายชื่อ ที่	ตารางที่ 7. คะแนนแสดงรายละเอียดความรุนแรงของตัววัดในแต่ละพื้นที่							
	3. THICKNESS							
	ด้านที่รักษาด้วยยา A				ด้านที่รักษาด้วยยา B			
	สัปดาห์ 0	สัปดาห์ 2	สัปดาห์ 4	สัปดาห์ 6	สัปดาห์ 0	สัปดาห์ 2	สัปดาห์ 4	สัปดาห์ 6
1	6	5 (1)	4 (2)	1 (5)	6	5 (1)	6 (0)	1 (5)
2	6	4 (3)	3 (3)	2 (6)	6	4 (2)	3 (3)	2 (4)
3	6	3 (1)	2 (4)	0 (6)	6	4 (2)	4 (2)	3 (3)
4	6	5 (3)	2 (4)	0 (6)	6	4 (2)	2 (4)	1 (5)
5	8	5 (2)	2 (6)	0 (8)	8	2 (6)	3 (5)	0 (8)
6	4	2 (5)	1 (3)	3 (1)	6	5 (1)	4 (2)	6 (0)
7	6	1 (2)	0 (6)	0 (6)	9	2 (7)	2 (7)	2 (7)
8	3	1 (7)	0 (3)	0 (3)	4	2 (2)	0 (4)	0 (4)
9	9	2 (4)	2 (7)	4 (5)	9	5 (4)	3 (6)	4 (5)
10	9	5 (5)	1 (8)	0 (9)	9	4 (5)	1 (8)	0 (9)
11	5	0 (9)	0 (5)	0 (5)	5	1 (4)	0 (5)	1 (4)
12	9	0 (4)	0 (9)	0 (9)	7	1 (6)	1 (6)	0 (7)
13	7	3 (8)	0 (7)	0 (7)	7	2 (5)	1 (6)	0 (7)
14	9	1 (2)	2 (7)	2 (7)	9	1 (8)	1 (8)	0 (9)
15	3	1 (6)	1 (2)	1 (2)	3	2 (1)	2 (1)	1 (2)
16	7	1 (6)	1 (6)	0 (7)	6	0 (6)	0 (6)	0 (6)
17	6	0 (0)	0 (6)	0 (6)	6	1 (5)	0 (6)	0 (6)
18	9	9 (0)	1 (8)	2 (7)	9	9 (0)	2 (7)	2 (7)
19	9	1 (8)	1 (8)	1 (8)	9	2 (7)	2 (7)	1 (8)
เฉลี่ย	6.68	(4.00)	(5.47)	(5.94)	6.84	(3.89)	(4.89)	(5.57)

(x) = คะแนนแสดงความคิดเห็นของตัววัดในแต่ละพื้นที่เมื่อเทียบกับช่วงก่อนการรักษา (สัปดาห์ที่ 0)

ตารางที่ 8. สรุปคะแนนเฉลี่ยแสดงความรุนแรงของตุ่มคัน ก่อนและหลังรักษา 2,4,6 สัปดาห์			
		ด้านที่รักษาด้วยยา A	ด้านที่รักษาด้วยยา B
E R Y T H E M	คะแนนเฉลี่ยก่อนการรักษา	6.73 ± 2.13	6.73 ± 2.15
	คะแนนเฉลี่ยความคัน สัปดาห์ที่ 2	3.57 ± 2.77	3.21 ± 2.52
	คะแนนเฉลี่ยความคัน สัปดาห์ที่ 4	4.89 ± 2.30	4.78 ± 2.48
	คะแนนเฉลี่ยความคัน สัปดาห์ที่ 6	5.68 ± 2.66	5.05 ± 2.63
S C A L I N G	คะแนนเฉลี่ยก่อนการรักษา	6.57 ± 2.29	7.10 ± 1.72
	คะแนนเฉลี่ยความคัน สัปดาห์ที่ 2	3.73 ± 2.88	4.10 ± 3.05
	คะแนนเฉลี่ยความคัน สัปดาห์ที่ 4	5.78 ± 2.25	5.57 ± 2.45
	คะแนนเฉลี่ยความคัน สัปดาห์ที่ 6	5.84 ± 2.45	5.78 ± 2.55
* T H I C K	คะแนนเฉลี่ยก่อนการรักษา	6.68 ± 2.02	6.84 ± 1.83
	คะแนนเฉลี่ยความคัน สัปดาห์ที่ 2	4.00 ± 2.78	3.89 ± 2.44
	คะแนนเฉลี่ยความคัน สัปดาห์ที่ 4 *	5.47 ± 2.19 *	4.89 ± 2.35 *
	คะแนนเฉลี่ยความคัน สัปดาห์ที่ 6	5.94 ± 2.14	5.57 ± 2.38

หมายเหตุ ยา A = 1% ANTHRALIN IN 17% UREA IN OINTMENT BASE

ยา B = 1% ANTHRALIN IN OINTMENT BASE

\* = แตกต่างกันอย่างมีนัยสำคัญทางสถิติ ( $T \leq T_{0.05}$  ; WILCOXON SIGN RANK TEST)

พ.ร. ว.ร. ที่	ตารางที่ 9. รายละเอียดคนแสดงการประเมินผลหลังการรักษา 2 สัปดาห์	
	ด้านที่รักษาด้วยยา A	ด้านที่รักษาด้วยยา B
1	MILDLY IMPROVED	MILDLY IMPROVED
2	MODERATELY IMPROVED	MODERATELY IMPROVED
3	MODERATELY IMPROVED	MILDLY IMPROVED
4	MILDLY IMPROVED	MILDLY IMPROVED
๕	MODERATELY IMPROVED	MARKEDLY IMPROVED
6	MILDLY IMPROVED	MILDLY IMPROVED
7	MARKEDLY IMPROVED	MARKEDLY IMPROVED
8	MARKEDLY IMPROVED	MODERATELY IMPROVED
9	MARKEDLY IMPROVED	MODERATELY IMPROVED
10	MODERATELY IMPROVED	MODERATELY IMPROVED
11	MARKEDLY IMPROVED	MARKEDLY IMPROVED
12	MARKEDLY IMPROVED	MARKEDLY IMPROVED
13	MODERATELY IMPROVED	MARKEDLY IMPROVED
14	MARKEDLY IMPROVED	MARKEDLY IMPROVED
15	MODERATELY IMPROVED	MODERATELY IMPROVED
16	MARKEDLY IMPROVED	MARKEDLY IMPROVED
17	MARKEDLY IMPROVED	MARKEDLY IMPROVED
18	UNCHANGED	UNCHANGED
19	MARKEDLY IMPROVED	MARKEDLY IMPROVED

หมายเหตุ

ยา A = 1% ANTHRALIN IN 17% UREA IN OINTMENT BASE

ยา B = 1% ANTHRALIN IN OINTMENT BASE



พ.ร.บ. ๗	ตารางที่ 10. รายละเอียดแสดงการประเมินผลหลังการรักษา 4 สัปดาห์	
	ด้านที่รักษาด้วยยา A	ด้านที่รักษาด้วยยา B
1	MODERATELY IMPROVED	MODERATELY IMPROVED
2	MODERATELY IMPROVED	MILDLY IMPROVED
3	MODERATELY IMPROVED	MILDLY IMPROVED
4	MARKEDLY IMPROVED	MARKEDLY IMPROVED
5	MARKEDLY IMPROVED	MODERATELY IMPROVED
6	MODERATELY IMPROVED	MODERATELY IMPROVED
7	MARKEDLY IMPROVED	MARKEDLY IMPROVED
8	COMPLETE REMISSION	COMPLETE REMISSION
9	MODERATELY IMPROVED	MODERATELY IMPROVED
10	MARKEDLY IMPROVED	MARKEDLY IMPROVED
11	COMPLETE REMISSION	MARKEDLY IMPROVED
12	COMPLETE REMISSION	MARKEDLY IMPROVED
13	COMPLETE REMISSION	MARKEDLY IMPROVED
14	MARKEDLY IMPROVED	MARKEDLY IMPROVED
15	MARKEDLY IMPROVED	MARKEDLY IMPROVED
16	MARKEDLY IMPROVED	MARKEDLY IMPROVED
17	MARKEDLY IMPROVED	MARKEDLY IMPROVED
18	MARKEDLY IMPROVED	MARKEDLY IMPROVED
19	MARKEDLY IMPROVED	MARKEDLY IMPROVED

หมายเหตุ      ยา A = 1% ANTHRALIN IN 17% UREA IN OINTMENT BASE  
                   ยา B = 1% ANTHRALIN IN OINTMENT BASE





ตารางที่ 12. สรุปรายละเอียดคนแสดงการประเมินผลหลังการรักษา 2, 4, 6 สัปดาห์		
หลังการรักษา 2 สัปดาห์	ด้านที่รักษาด้วยยา A (ราย)	ด้านที่รักษาด้วยยา B (ราย)
1. COMPLETE REMISSION	0	0
2. MARKEDLY IMPROVED	9	9
3. MODERATELY IMPROVED	6	5
4. MILDLY IMPROVED	3	4
5. UNCHANGED	1	1
หลังการรักษา 4 สัปดาห์		
1. COMPLETE REMISSION	4	1
2. MARKEDLY IMPROVED	10	12
3. MODERATELY IMPROVED	5	4
4. MILDLY IMPROVED	0	2
5. UNCHANGED	0	0
หลังการรักษา 6 สัปดาห์		
1. COMPLETE REMISSION	7	4
2. MARKEDLY IMPROVED	7	10
3. MODERATELY IMPROVED	3	3
4. MILDLY IMPROVED	0	0
5. UNCHANGED	1	1

หมายเหตุ    ยา A = 1% ANTHRALIN IN 17% UREA IN OINTMENT BASE  
                   ยา B = 1% ANTHRALIN IN OINTMENT BASE



รูปที่ 1 ภาพแสดงความรุนแรงของพื้ก่อนการรักษาด้วย  
ยา 1% แอนทราลินใน 17% ยูเรีย

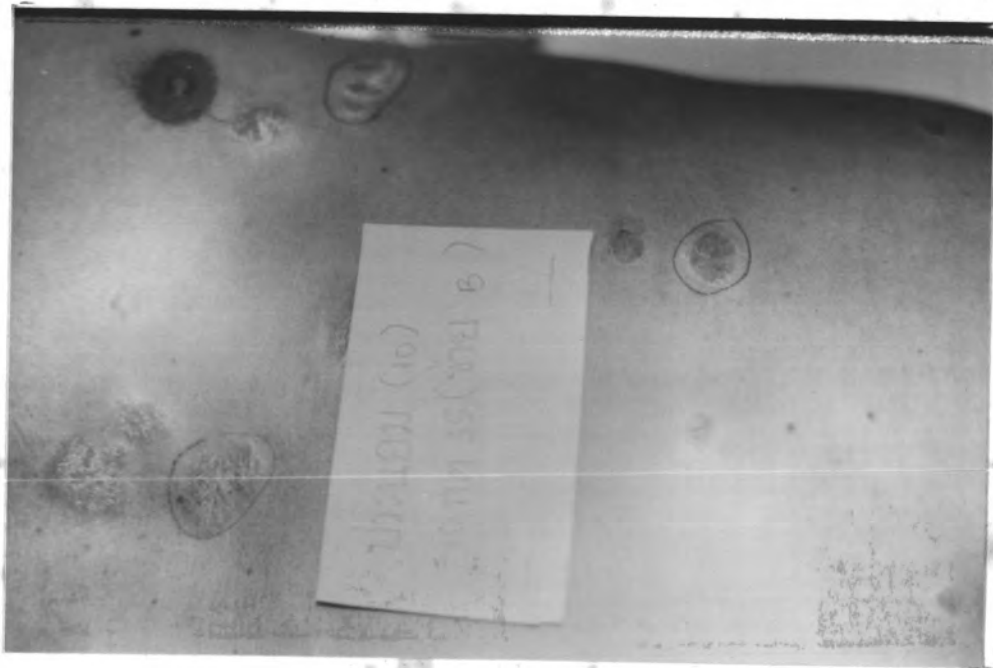

รูปที่ 2 ภาพแสดงความรุนแรงของพื้ก่อนการรักษาด้วย  
ยา 1% แอนทราลิน

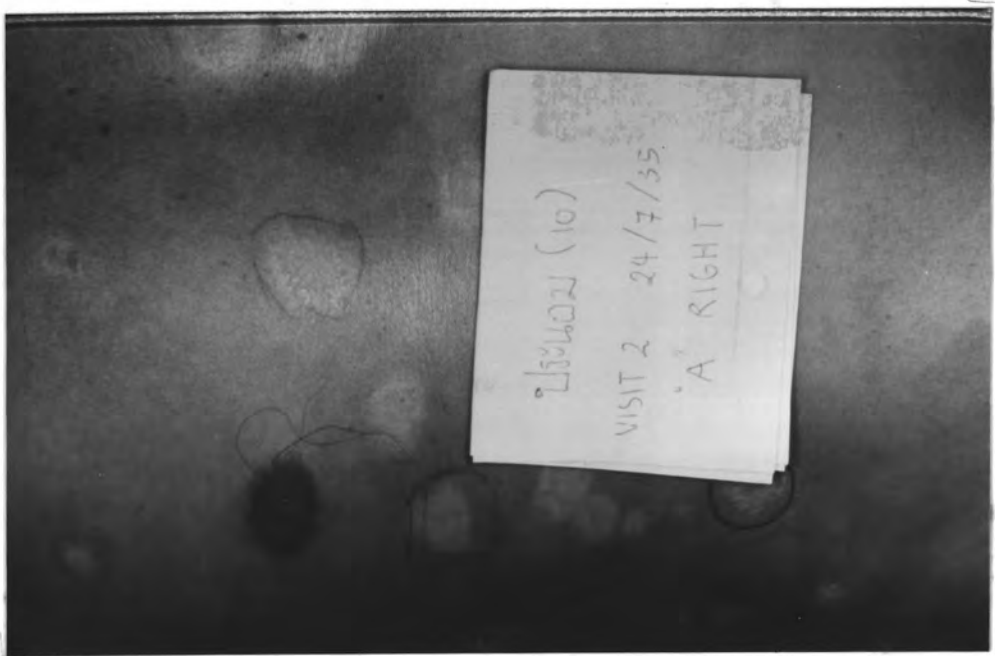

รูปที่ 3 ภาพแสดงความรุนแรงของฟันหลังการรักษา 4 สัปดาห์ ด้วย  
ยา 1% แอนทราลินใน 17% ยูเรีย

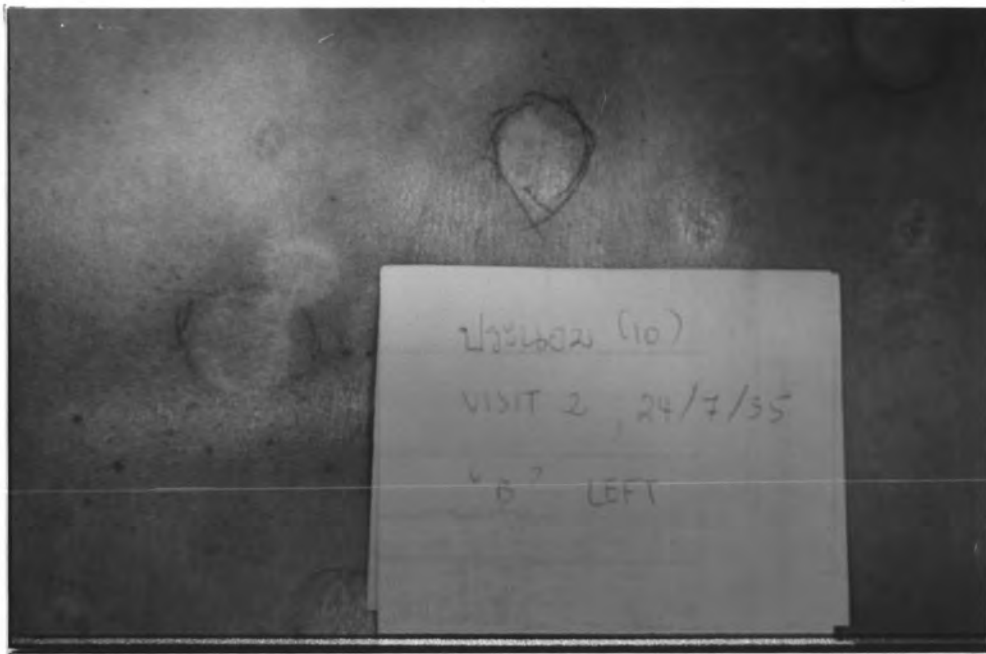

รูปที่ 4 ภาพแสดงความรุนแรงของฟันหลังการรักษา 4 สัปดาห์ ด้วย  
ยา 1% แอนทราลิน

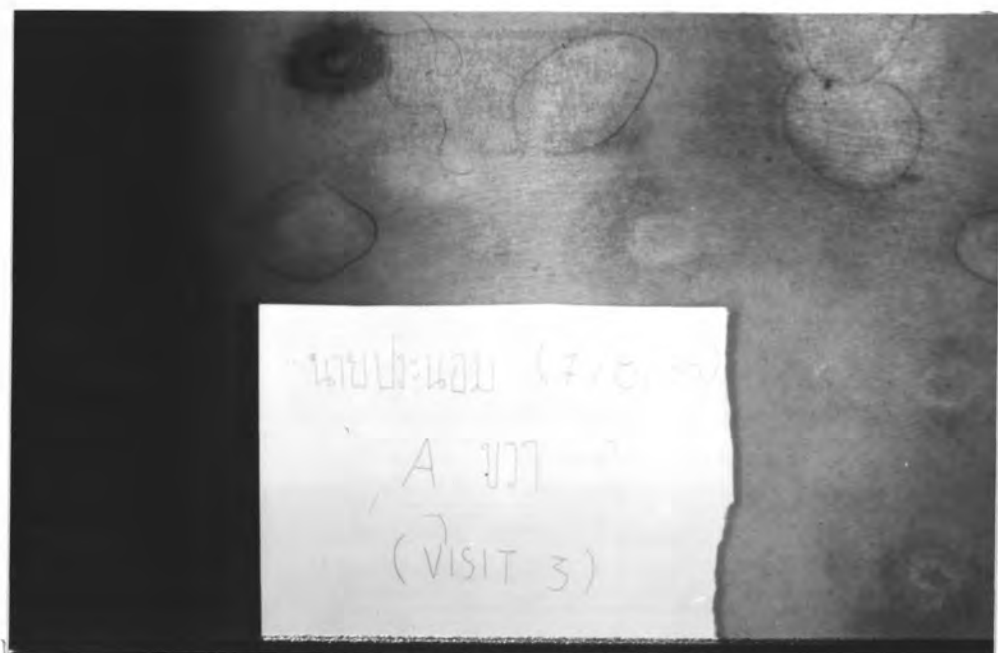

รูปที่ 5 ภาพแสดงความรุนแรงของผื่นหลังการรักษา 6 สัปดาห์ ด้วย ยา 1% แอนทราลินใน 17% ยูเรีย

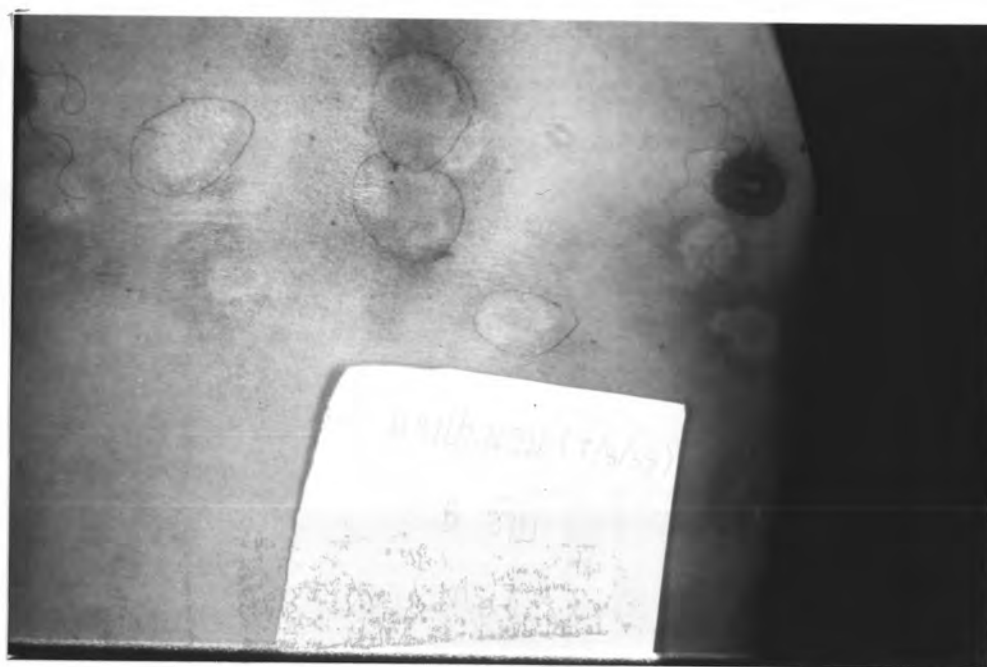

รูปที่ 6 ภาพแสดงความรุนแรงของผื่นหลังการรักษา 6 สัปดาห์ ด้วย ยา 1% แอนทราลิน



รูปที่ 7 ภาพแสดงความรุนแรงของผื่นก่อนการรักษา



รูปที่ 8 ภาพแสดงความรุนแรงของผื่นก่อนการรักษาด้วย  
ยา 1% แอนทราลินใน 17% ยูเรีย



รูปที่ 9 ภาพแสดงความรุนแรงของผื่นก่อนการรักษาด้วย  
ยา 1% แอนทราลิน



รูปที่ 10 ภาพแสดงความรุนแรงของผื่นหลังการรักษา 4 สัปดาห์ ด้วย  
ยา 1% แอนทราลินใน 17% ยูเรีย



รูปที่ 11 ภาพแสดงความรุนแรงของผื่นหลังการรักษา 4 สัปดาห์ ด้วย  
ยา 1% แอนทราลิน



รูปที่ 12 ภาพแสดงความรุนแรงของผื่นหลังการรักษา 6 สัปดาห์ ด้วย  
ยา 1% แอนทราลินใน 17% ยูเรีย



รูปที่ 13 ภาพแสดงความรุนแรงของผื่นหลังการรักษา 6 สัปดาห์ ด้วย  
ยา 1% แอนทราลิน



พ.ร. ราช ที่	ตารางที่ 13. คะแนนแสดงฤทธิ์ข้างเคียงของยาหลังการรักษา 2 สัปดาห์	
	ด้านที่ใช้ยา A	ด้านที่ใช้ยา B
1	1	1
2	3	3
3	0	0
4	2	2
5	0	0
6	1	1
7	0	0
8	0	0
9	1	1
10	1	1
11	0	0
12	2	2
13	4	4
14	1	1
15	3	3
16	0	0
17	1	1
18	1	2
19	1	2
รวม	22	24

หมายเหตุ

ยา A = 1% ANTHRALIN IN 17% UREA IN OINTMENT BASE

ยา B = 1% ANTHRALIN IN OINTMENT BASE

พ.ร.บ. ที่	ตารางที่ 14. คะแนนแสดงฤทธิ์ข้างเคียงของยาหลังการรักษา 4 สัปดาห์	
	ด้านที่ใช้ยา A	ด้านที่ใช้ยา B
1	1	1
2	0	0
3	2	2
4	3	3
5	1	1
6	2	1
7	1	1
8	1	0
9	1	1
10	2	2
11	0	0
12	1	2
13	0	1
14	1	1
15	2	2
16	0	0
17	0	0
18	3	3
19	0	0
รวม	21	21

**หมายเหตุ**

ยา A = 1% ANTHRALIN IN 17% UREA IN OINTMENT BASE

ยา B = 1% ANTHRALIN IN OINTMENT BASE

พ.ร ว ร ที่	ตารางที่ 15. คะแนนแสดงฤทธิ์ข้างเคียงของยาหลังการรักษา 6 สัปดาห์	
	ด้านที่ใช้ยา A	ด้านที่ใช้ยา B
1	0	0
2	0	1
3	0	0
4	1	1
5	2	1
6	1	1
7	0	0
8	0	0
9	2	2
10	2	2
11	0	0
12	1	1
13	1	1
14	0	0
15	2	2
16	0	0
17	0	0
18	2	2
19	1	1
รวม	15	15

หมายเหตุ ยา A = 1% ANTHRALIN IN 17% UREA IN OINTMENT BASE

ยา B = 1% ANTHRALIN IN OINTMENT BASE

ตารางที่ 16. สรุปคะแนนรวมแสดงฤทธิ์ข้างเคียงของยาหลังการรักษา 2, 4 และ 6 สัปดาห์

	ด้านที่รักษาด้วยยา A	ด้านที่รักษาด้วยยา B
สัปดาห์ที่ 2	22 คะแนน	24 คะแนน
สัปดาห์ที่ 4	21 คะแนน	21 คะแนน
สัปดาห์ที่ 6	15 คะแนน	15 คะแนน

หมายเหตุ ยา A = 1% ANTHRALIN IN 17% UREA IN OINTMENT BASE

ยา B = 1% ANTHRALIN IN OINTMENT BASE

ไม่แตกต่างกันอย่างมีนัยสำคัญทางสถิติ ( $T \geq T_{0.05}$  ; WILCOXON SIGN RANK TEST)

ผู้ ป่วย ราย ที่	ตารางที่ 17. รายละเอียดคนแสดงอาการทุกข้อข้างเคียงของยา					
	1. INFLAMMATION OF SURROUNDING SKIN					
	ด้านที่รักษาด้วยยา A			ด้านที่รักษาด้วยยา B		
	สัปดาห์ ที่ 2	สัปดาห์ ที่ 4	สัปดาห์ ที่ 6	สัปดาห์ ที่ 2	สัปดาห์ ที่ 4	สัปดาห์ ที่ 6
1	X	X	X	X	X	X
2	X	X	X	X	X	X
3	X	X	X	X	X	X
4	X	X	X	X	X	X
5	X	X	X	X	X	X
6	X	X	X	X	X	X
7	X	X	X	X	X	X
8	X	X	X	X	X	X
9	X	X	X	X	X	X
10	X	X	X	X	X	X
11	X	X	X	X	X	X
12	X	X	X	X	X	X
13	✓	X	X	✓	X	X
14	X	X	X	X	X	X
15	X	X	X	X	X	X
16	X	X	X	X	X	X
17	X	X	X	X	X	X
18	X	X	X	X	X	X
19	X	X	X	X	X	X
รวม	1	0	0	1	0	0

ผู้ ป่วย ราย ที่	ตารางที่ 18. รายละเอียดคนแสดงอาการฤทธิ์ข้างเคียงของยา					
	2. STINGING AND BURNING SENSATION					
	ด้านที่รักษาด้วยยา A			ด้านที่รักษาด้วยยา B		
	สัปดาห์ ที่ 2	สัปดาห์ ที่ 4	สัปดาห์ ที่ 6	สัปดาห์ ที่ 2	สัปดาห์ ที่ 4	สัปดาห์ ที่ 6
1	X	X	X	X	X	X
2	/	X	X	/	X	X
3	X	/	X	X	/	X
4	/	/	X	/	/	X
5	X	X	X	X	X	X
6	X	X	X	X	X	X
7	X	X	X	X	X	X
8	X	X	X	X	X	X
9	X	X	X	X	X	X
10	X	/	X	X	/	X
11	X	X	X	X	X	X
12	X	X	X	X	X	X
13	/	X	/	/	X	/
14	X	X	X	X	X	X
15	/	/	/	/	/	/
16	X	X	X	X	X	X
17	/	X	X	X	X	X
18	X	X	X	X	X	X
19	X	X	X	X	X	X
รวม	4	4	2	4	4	2

ผู้ ป่วย ราย ที่	ตารางที่ 19. รายละเอียดคนแสดงอาการฤกษ์ข้างเคียงของชา					
	3. PRURITUS					
	ด้านที่รักษาด้วยชา A			ด้านที่รักษาด้วยชา B		
	สัปดาห์ ที่ 2	สัปดาห์ ที่ 4	สัปดาห์ ที่ 6	สัปดาห์ ที่ 2	สัปดาห์ ที่ 4	สัปดาห์ ที่ 6
1	✓	✓	X	✓	✓	X
2	✓	X	✓	✓	X	X
3	X	✓	X	X	✓	X
4	✓	✓	X	✓	✓	X
5	X	✓	✓	X	X	X
6	X	✓	X	X	✓	X
7	X	X	X	X	X	X
8	X	X	X	X	X	X
9	X	X	X	X	X	X
10	✓	✓	X	✓	✓	✓
11	X	X	X	X	X	X
12	✓	X	X	✓	X	X
13	✓	X	X	✓	X	X
14	X	X	X	X	X	X
15	✓	✓	✓	✓	✓	✓
16	X	X	X	X	X	X
17	X	X	X	X	X	X
18	X	✓	X	X	✓	X
19	X	X	X	X	X	X
รวม	7	8	3	7	7	2

ระดับ ป่วย รวม	ตารางที่ 20. รายละเอียดคนแสดงอาการโรคที่ข้างเคียงของซา					
	4. DISCOLORATION OF THE SKIN					
	ด้านที่รักษาด้วยยา A			ด้านที่รักษาด้วยยา B		
	สัปดาห์ ที่ 2	สัปดาห์ ที่ 4	สัปดาห์ ที่ 6	สัปดาห์ ที่ 2	สัปดาห์ ที่ 4	สัปดาห์ ที่ 6
1	X	X	X	X	X	X
2	✓	X	X	✓	X	X
3	X	X	X	X	X	X
4	X	✓	✓	X	✓	✓
5	X	✓	✓	X	✓	✓
6	✓	✓	X	✓	✓	X
7	X	✓	X	X	✓	X
8	X	✓	X	X	X	X
9	✓	✓	✓	✓	✓	✓
10	X	X	✓	X	X	X
11	X	X	X	X	X	X
12	✓	✓	✓	✓	✓	✓
13	✓	X	X	✓	✓	X
14	✓	✓	X	✓	✓	X
15	✓	X	X	✓	X	X
16	X	X	X	X	X	X
17	X	X	X	X	X	X
18	✓	✓	✓	✓	✓	✓
19	✓	X	✓	✓	X	X
รวม	9	9	7	9	9	5



ผู้ ป่วย ราย ที่	ตารางที่ 21. รายละเอียดคนแสดงอาการทุกซั้งเคื่องของธา					
	5. DISCOLORATION OF BEDDING AND CLOTH					
	ด้านที่รักษาด้วยธา A			ด้านที่รักษาด้วยธา B		
	สีปดท์ ที่ 2	สีปดท์ ที่ 4	สีปดท์ ที่ 6	สีปดท์ ที่ 2	สีปดท์ ที่ 4	สีปดท์ ที่ 6
1	X	X	X	X	X	X
2	X	X	X	X	X	/
3	X	X	X	X	X	X
4	X	X	X	X	X	X
5	X	X	X	X	X	X
6	X	/	/	X	/	/
7	X	X	X	X	X	X
8	X	X	X	X	X	X
9	X	X	/	X	X	/
10	X	X	X	X	X	X
11	X	X	X	X	X	X
12	X	X	X	X	/	X
13	X	X	X	X	X	X
14	X	X	X	X	X	X
15	X	X	X	X	X	X
16	X	X	X	X	X	X
17	X	X	X	X	X	X
18	X	/	/	X	/	/
19	X	X	X	/	X	/
รวม	0	2	3	1	3	5

**ตารางที่ 22.สรุปรายละเอียดคนแสดงอาการทุกข้อข้างเคียงของยา 2, 4, 6 สัปดาห์**

หลังการรักษา 2 สัปดาห์	ด้านที่รักษาด้วยยา A (ราย)	ด้านที่รักษาด้วยยา B (ราย)
1.SKIN INFLAMMATION	1	1
2.STINGING & BURNING	5	4
3.PRURITUS	7	7
4.SKIN DISCOLORATION	9	9
5.CLOTH DISCOLORATION	0	1
หลังการรักษา 4 สัปดาห์		
1.SKIN INFLAMMATION	0	0
2.STINGING & BURNING	4	4
3.PRURITUS	8	6
4.SKIN DISCOLORATION	9	9
5.CLOTH DISCOLORATION	2	3
หลังการรักษา 6 สัปดาห์		
1.SKIN INFLAMMATION	0	0
2.STINGING & BURNING	2	2
3.PRURITUS	3	2
4.SKIN DISCOLORATION	7	5
5.CLOTH DISCOLORATION	3	5

**หมายเหตุ** ยา A = 1% ANTHRALIN IN 17% UREA IN OINTMENT BASE

ยา B = 1% ANTHRALIN IN OINTMENT BASE

ไม่แตกต่างกันอย่างมีนัยสำคัญทางสถิติ ( $T \geq T_{0.05}$  ; WILCOXON SIGN RANK TEST)

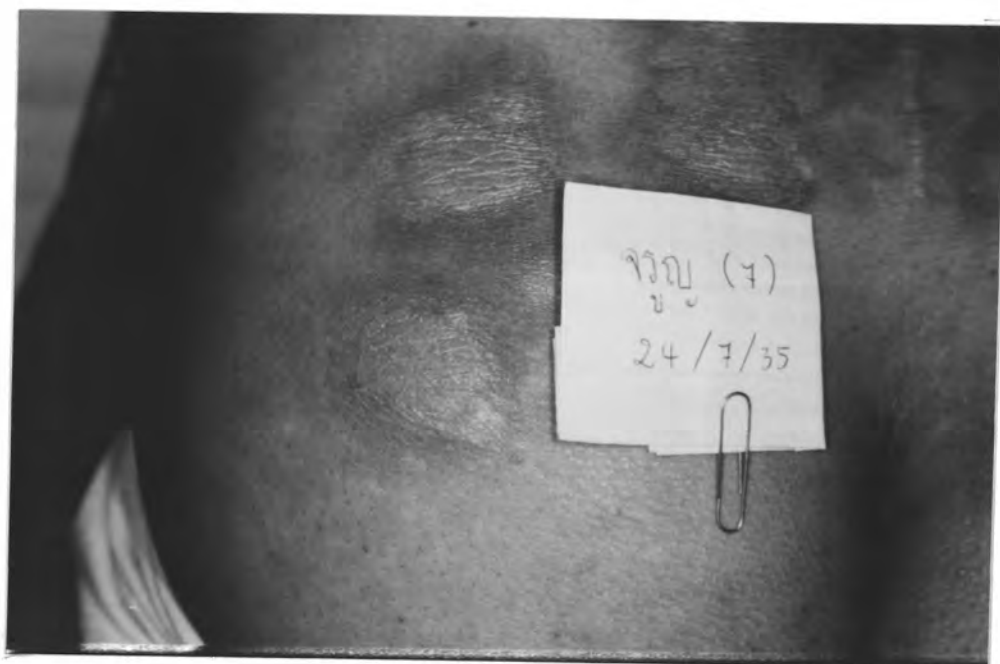

รูปที่ 14 ภาพแสดงอาการข้างเคียงด้านการย้อมติดสีผิว (STAINING)  
ของยา 1% แอนทราลินใน 17% ยูเรีย



รูปที่ 15 ภาพแสดงอาการข้างเคียงด้านการย้อมติดสีผิว (STAINING)  
ของยา 1% แอนทราลิน

พ.ร.บ.ที่	ตารางที่ 23. คะแนนแสดงความชอบของผู้ป่วยที่มีต่อยาทั้ง 2 ชนิด	
	ยา A	ยา B
1	3	0
2	1	2
3	3	0
4	3	3
5	3	1
6	3	1
7	3	0
8	0	4
9	3	2
10	2	2
11	3	2
12	4	1
13	5	0
14	2	1
15	2	2
16	6	0
17	3	2
18	6	9
19	4	1
<b>รวม</b>	<b>59 *</b>	<b>33 *</b>

หมายเหตุ      ยา A = 1% ANTHRALIN IN 17% UREA IN OINTMENT BASE

                  ยา B = 1% ANTHRALIN IN OINTMENT BASE

\* = แตกต่างกันอย่างมีนัยสำคัญทางสถิติ ( $T < T_{0.05}$  ; WILCOXON SIGN RANK TEST)

ผู้ ป่วย ราย ที่	ตารางที่ 24. รายละเอียดแสดงความคิดเห็นของผู้ป่วยที่มีต่อยาทั้ง 2 ชนิด	
	1. ยาที่ให้ผลการรักษาดีที่สุด	
	ยา A	ยา B
1	(/)	(/)
2	/	-
3	/	-
4	/	-
5	/	-
6	/	-
7	/	-
8	-	/
9	-	/
10	/	-
11	/	-
12	/	-
13	/	-
14	-	/
15	(/)	(/)
16	/	-
17	/	-
18	/	-
19	/	-
รวม	14 + (2)	3 + (2)

หมายเหตุ      ยา A = 1% ANTHRALIN IN 17% UREA IN OINTMENT BASE

                  ยา B = 1% ANTHRALIN IN OINTMENT BASE

(/) = เป็นทั้งคู่                      (-) = ไม่เป็นทั้งคู่

ผู้ ป่วย	ตารางที่ 25. รายละเอียดแสดงความคิดเห็นของผู้ป่วยที่มีต่อยาทั้ง 2 ชนิด	
	2. ยาที่ทาง่ายที่สุด	
	ยา A	ยา B
1	/	-
2	(/)	(/)
3	(/)	(/)
4	-	/
5	-	/
6	-	/
7	(/)	(/)
8	(/)	(/)
9	/	-
10	-	/
11	-	/
12	-	/
13	/	-
14	(/)	(/)
15	-	/
16	/	-
17	-	/
18	(/)	(/)
19	-	/
รวม	4 + (6)	9 + (6)

หมายเหตุ ยา A = 1% ANTHRALIN IN 17% UREA IN OINTMENT BASE

ยา B = 1% ANTHRALIN IN OINTMENT BASE

(/) = เป็นทั้งคู่                      (-) = ไม่เป็นทั้งคู่

ผู้ ป่วย	ตารางที่ 26. ราชละเอียดแสดงความคิดเห็นของผู้ป่วยที่มีต่อยาทั้ง 2 ชนิด	
	3. ยาที่ทานแล้วมีอาการสับสนหรือคันมากที่สุด	
	ยา A	ยา B
1	(-)	(-)
2	(-)	(-)
3	(-)	(-)
4	-	✓
5	(-)	(-)
6	-	✓
7	(-)	(-)
8	-	✓
9	(-)	(-)
10	✓	-
11	(-)	(-)
12	(-)	(-)
13	(✓)	(✓)
14	(-)	(-)
15	✓	-
16	-	✓
17	✓	-
18	-	✓
19	(-)	(-)
รวม	3 + (1)	5 + (1)

หมายเหตุ ยา A = 1% ANTHRALIN IN 17% UREA IN OINTMENT BASE

ยา B = 1% ANTHRALIN IN OINTMENT BASE

(✓) = เป็นทั้งคู่                      (-) = ไม่เป็นทั้งคู่

ผู้ ป่วย รายชื่อ ที่	ตารางที่ 27. รายละเอียดคนแสดงความคิดเห็นของผู้ป่วยที่มีต่อยาทั้ง 2 ชนิด	
	4. ยาที่ทานแล้วเป็นเสี้ยนหรือคันมากที่สุดใน	
	ยา A	ยา B
1	(-)	(-)
2	(/)	(/)
3	(-)	(-)
4	/	-
5	(-)	(-)
6	(/)	(/)
7	(-)	(-)
8	(-)	(-)
9	(-)	(-)
10	(-)	(-)
11	/	-
12	-	/
13	-	/
14	(-)	(-)
15	-	/
16	-	/
17	(-)	(-)
18	(/)	(/)
19	-	/
รวม	2 + (3)	5 + (3)

หมายเหตุ ยา A = 1% ANTHRALIN IN 17% UREA IN OINTMENT BASE

ยา B = 1% ANTHRALIN IN OINTMENT BASE

(/) = เป็นทั้งคู่

(-) = ไม่เป็นทั้งคู่



ผู้ ป่วย	ตารางที่ 28. รายละเอียดแสดงความคิดเห็นของผู้ป่วยที่มีต่อยาทั้ง 2 ชนิด	
	5. ยาที่ทานแล้วให้ผลการรักษาเร็วที่สุด	
	ยา A	ยา B
1	✓	-
2	-	✓
3	✓	-
4	✓	-
5	✓	-
6	-	✓
7	✓	-
8	-	✓
9	✓	-
10	(✓)	(✓)
11	✓	-
12	✓	-
13	✓	-
14	✓	-
15	✓	-
16	✓	-
17	✓	-
18	✓	-
19	✓	-
รวม	15 + (2)	3 + (2)

หมายเหตุ      ยา A = 1% ANTHRALIN IN 17% UREA IN OINTMENT BASE

                  ยา B = 1% ANTHRALIN IN OINTMENT BASE

(✓) = เป็นทั้งคู่                      (-) = ไม่เป็นทั้งคู่

ผู้ ป่วย	ตารางที่ 29. รายละเอียดแสดงความคิดเห็นของผู้ป่วยที่มีต่อยาทั้ง 2 ชนิด	
	6. ยาที่ทาแล้วไม่มีผลในการรักษาเลย	
	ยา A	ยา B
1	(-)	(-)
2	(-)	(-)
3	(-)	(-)
4	(-)	(-)
5	(-)	(-)
6	(/)	(/)
7	(-)	(-)
8	(-)	(-)
9	(-)	(-)
10	(-)	(-)
11	(-)	(-)
12	(-)	(-)
13	(-)	(-)
14	(-)	(-)
15	(-)	(-)
16	(-)	(-)
17	(-)	(-)
18	-	/
19	(-)	(-)
รวม	0 + (1)	1 + (1)

หมายเหตุ      ยา A = 1% ANTHRALIN IN 17% UREA IN OINTMENT BASE

                  ยา B = 1% ANTHRALIN IN OINTMENT BASE

(/) = เป็นทั้งคู่                      (-) = ไม่เป็นทั้งคู่

ผู้ ป่วย	ตารางที่ 30. รายละเอียดแสดงความคิดเห็นของผู้ป่วยที่มีต่อยาทั้ง 2 ชนิด	
	7. ยาเพื่อขจัดตัวเด็ชวที่ผู้ป่วยจะเลือกใช้	
	ยา A	ยา B
1	/	-
2	-	/
3	/	-
4	-	/
5	/	-
6	/	-
7	/	-
8	-	/
9	/	-
10	/	-
11	/	-
12	/	-
13	/	-
14	/	-
15	/	-
16	/	-
17	-	/
18	/	-
19	/	-
รวม	15	4

หมายเหตุ      ยา A = 1% ANTHRALIN IN 17% UREA IN OINTMENT BASE

                  ยา B = 1% ANTHRALIN IN OINTMENT BASE

(/ ) = เป็นทั้งคู่                      (-) = ไม่เป็นทั้งคู่

ตารางที่ 31. สรุปรายละเอียดความคิดเห็นของผู้ป่วยที่มีต่อยาทั้ง 2 ชนิด		
ข้อมูล	ด้านที่รักษาด้วยยา A (ราย)	ด้านที่รักษาด้วยยา B (ราย)
1. ยาที่ให้ผลการรักษา ดีที่สุด *	14	3
2. ยาที่ทำงานที่สุด	4	9
3. ยาที่ทำแล้วมีอาการ แสบหรือคันมากที่สุด	3	5
4. ยาที่ทำแล้วเปลี่ยนเสื้อผ้า หรือที่นอนมากที่สุด	2	5
5. ยาที่ทำแล้วให้ผล การรักษาเร็วที่สุด *	15	3
6. ยาที่ทำแล้วไม่มี ผลในการรักษาเลย	0	1
7. ยาเพียงตัวเดียวที่ ผู้ป่วยจะเลือกใช้ *	15	4

หมายเหตุ ยา A = 1% ANTHRALIN IN 17% UREA IN OINTMENT BASE

ยา B = 1% ANTHRALIN IN OINTMENT BASE

\* = แตกต่างกันอย่างมีนัยสำคัญทางสถิติ ( $T \leq T_{0.05}$  ; WILCOXON SIGN RANK TEST)