

## บทที่ 5

### ผลการวิจัย

#### 5.1 การจัดที่นั่งตามลำดับอาวุโสในงานพระราชทานเลี้ยงรับรอง ( State Banquet)

จากการที่ได้ทดลองกระทำการตามระบบที่จัดทำขึ้นแล้วโดยใช้ข้อมูลจริง โดยใช้งานพระราชพิธีเป็นกรณีศึกษาสามารถทำการเปรียบเทียบการจัดที่นั่งตามลำดับอาวุโสโดยระบบใหม่กับระบบเดิม โดยมีเกณฑ์ในการวัดเพื่อการเปรียบเทียบได้ดังต่อไปนี้

##### 5.1.1 การจัดที่นั่งตามลำดับอาวุโสที่เป็นไปตามกฎ คือ

5.1.1.1 การที่ผู้ชายที่เป็นคนไทยนั่งติดกับผู้หญิงที่เป็นคนต่างชาติ (ชายไทย - หญิงต่างชาติ)

5.1.1.2 การที่ผู้หญิงที่เป็นคนไทยนั่งติดกับผู้ชายที่เป็นคนต่างชาติ(หญิงไทย - ชายต่างชาติ)

##### 5.1.2 การจัดที่นั่งตามลำดับอาวุโสที่ไม่เป็นไปตามกฎ

5.1.2.1 การที่ผู้ชายที่เป็นคนไทยนั่งติดกับผู้ชายไทย (ชายไทย - ชายไทย)

5.1.2.2 การที่ผู้ชายที่เป็นคนไทยนั่งติดกับผู้หญิงที่เป็นคนไทย (ชายไทย - หญิงไทย)

5.1.2.3 การที่ผู้ชายที่เป็นคนไทยนั่งติดกับผู้ชายที่เป็นคนต่างชาติ (ชายไทย - ชายต่างชาติ)

5.1.2.4 การที่ผู้หญิงที่เป็นคนไทยนั่งติดกับผู้หญิงที่เป็นคนไทย (หญิงไทย - หญิงไทย)

5.1.2.5 การที่ผู้หญิงที่เป็นคนไทยนั่งติดกับผู้หญิงที่เป็นคนต่างชาติ (หญิงไทย - หญิงต่างชาติ)

5.1.2.6 การที่ผู้ชายที่เป็นคนต่างชาตินั่งติดกับผู้ชายที่เป็นคนต่างชาติ (ชายต่างชาติ - ชายต่างชาติ)

5.1.2.7 การที่ผู้ชายที่เป็นคนต่างชาตินั่งติดกับผู้หญิงที่เป็นคนต่างชาติ (ชายต่างชาติ - หญิงต่างชาติ)

5.1.2.8 การที่ผู้หญิงที่เป็นคนต่างชาตินั่งติดกับผู้หญิงที่เป็นคนต่างชาติ (หญิงต่างชาติ - หญิงต่างชาติ)

## 5.2 การเปรียบเทียบผลของการจัดที่นั่งตามลำดับอาวุโสระหว่างวิธีเดิมและวิธีใหม่

จากการทดลองการจัดที่นั่งตามลำดับอาวุโสโดยระบบที่พัฒนาขึ้นมาใหม่นี้ ได้ใช้ข้อมูลจริงจากการที่ประมุขของประเทศต่าง ๆ เยือนประเทศไทยในฐานะพระราชอาคันตุกะของพระบาทสมเด็จพระเจ้าอยู่หัว โดยในที่นี้ได้ใช้การเยือนของประมุขของประเทศบรูไน ประเทศญี่ปุ่น และสาธารณรัฐประชาธิปไตยประชาชนลาวเป็นกรณีศึกษา ซึ่งในการทดลองนี้ได้แบ่งงานออกเป็น 2 ประเภทดังนี้

### 5.2.1 งานพระราชทานเลี้ยงแก่พระราชอาคันตุกะ

จากการทดลองจัดโดยใช้ข้อมูลจริงจากงานพระราชทานเลี้ยงพระราชอาคันตุกะจาก 3 ประเทศคือ ประเทศญี่ปุ่นในวันที่ 26 กันยายน 2534 ประเทศสาธารณรัฐประชาธิปไตยประชาชนลาวในวันที่ 14 กุมภาพันธ์ 2538 และประเทศบรูไน ในวันที่ 1 พฤศจิกายน 2531 ดัง ตารางต่อไปนี้

วิธีการจัด	ถูกกฎ		ผิดกฎ								สรุป	
	ชายไทยหญิงต่างชาติ	หญิงไทยชายต่างชาติ	ชายไทย-ชายไทย	ชายต่างชาติ-ชายต่างชาติ	หญิงไทย-หญิงไทย	หญิงต่างชาติ-หญิงต่างชาติ	ชายไทย-หญิงไทย	ชายต่างชาติ-หญิงต่างชาติ	ชายไทย-ชายต่างชาติ	หญิงไทยหญิงต่างชาติ	รวมการจัดถูกกฎ	รวมการจัดผิดกฎ
ระบบเดิม (งานญี่ปุ่น)	36	46	7	11	3	2	16	26	25	8	82	98
ระบบใหม่ (งานญี่ปุ่น)	49	61	5	0	2	0	10	23	29	1	110	70
ระบบเดิม (งานลาว)	41	57	4	2	2	0	13	7	31	8	98	67
ระบบใหม่ (งานลาว)	46	58	5	0	3	0	10	7	33	3	104	61
ระบบเดิม (งานบรูไน)	44	58	5	5	1	0	20	16	26	5	102	78
ระบบใหม่ (งานบรูไน)	52	78	7	2	0	0	7	6	27	1	130	50

ตารางที่ 15 แสดงการเปรียบเทียบผลการจัดที่นั่งตามลำดับอาวุโสระหว่างระบบเดิมกับระบบใหม่ ในงานพระราชทานเลี้ยง

จากตารางที่ 15 จะเห็นได้ว่าการจัดโดยระบบใหม่จะได้ผลรวมของการถูกกฎมีมากกว่าการจัดโดยระบบเก่า โดยมีผลต่างของการถูกกฎระหว่างระบบเก่ากับระบบใหม่ของงาน ญี่ปุ่น ลาวและ

บรูโนดังนี้ คือ 18 , 6 และ 28 ตามลำดับ คิดเป็นค่าเฉลี่ยของการจัดแล้วถูกกฎเพิ่มขึ้นร้อยละ 18.64 ซึ่งสามารถที่นำมาจัดทำกราฟแสดงการเปรียบเทียบผลการจัดระหว่างระบบใหม่และระบบเก่าได้ โดยในที่นี้ได้เลือกงานงานพระราชทานเลี้ยงพระกระยาหารเพื่อถวายพระเกียรติแด่สมเด็จพระจักรพรรดิ และสมเด็จพระจักรพรรดินีแห่งญี่ปุ่น ณ พระที่นั่งจักรีมหาปราสาท วันที่ 20 กันยายน 2534 เวลา 20.00 น โดยแยกออกได้เป็น 2 ส่วนคือ

5.2.1.1 การนั่งที่ถูกกฎเกณฑ์ คือ การที่คนไทยนั่งติดกับคนต่างชาติและต่างเพศกันคือ ผู้ชายไทยนั่งติดกับผู้หญิงต่างชาติ และผู้หญิงไทยนั่งติดกับผู้ชายต่างชาติ ซึ่งหมายถึงว่าการที่ระบบใดที่จัดแล้วให้ครั้งที่ มากกว่าจะถือว่าเป็นการจัดที่ดีกว่าดังต่อไปนี้

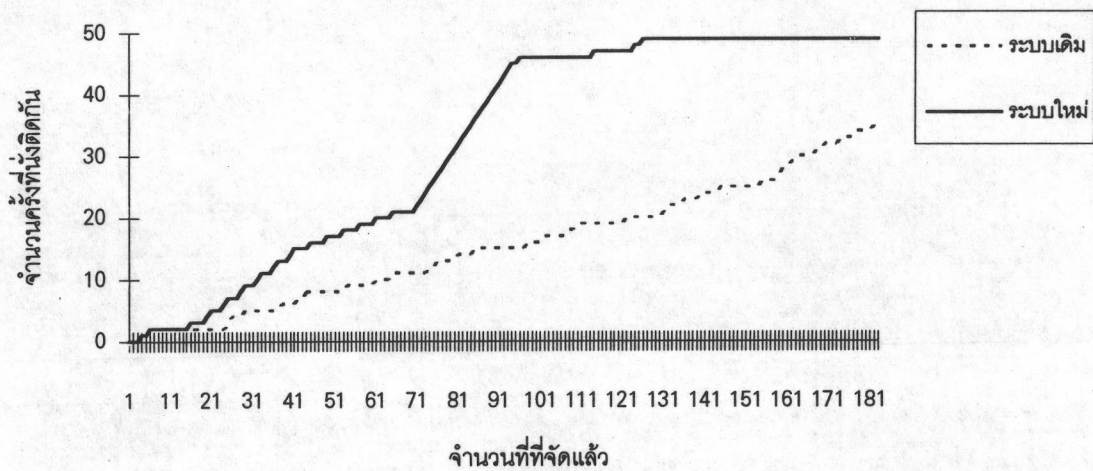

รูปที่ 18 แสดงการนั่งติดกันระหว่างชายไทยกับหญิงต่างชาติ (งานญี่ปุ่น)

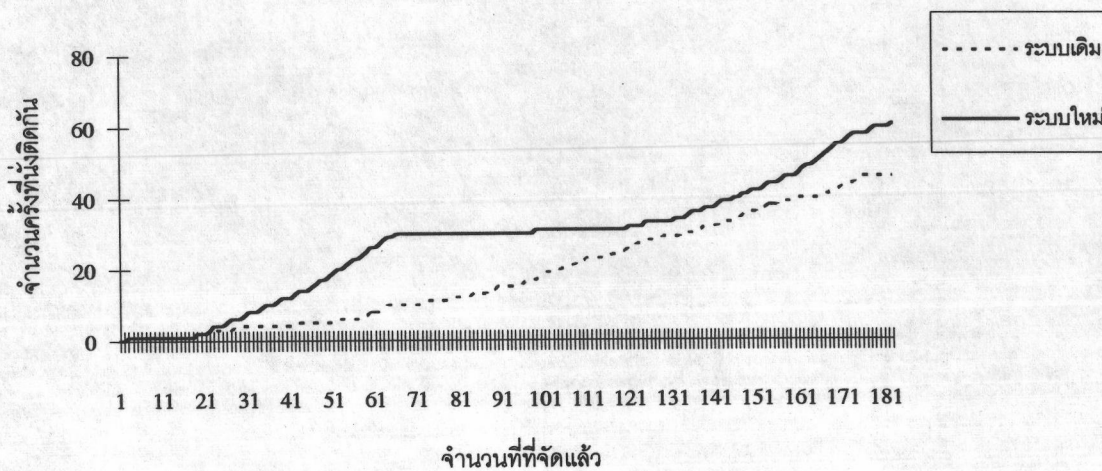

รูปที่ 19 แสดงการนั่งติดกันระหว่างหญิงไทยกับชายต่างชาติ (งานญี่ปุ่น)



ในการจัดด้วยวิธีการเดิมและวิธีการใหม่นั้น จากกราฟจะเห็นได้ว่าผลของการจัดตามระบบใหม่จะทำให้มีผู้ที่นั่งได้ถูกต้องตามเกณฑ์มีจำนวนครั้งที่มากกว่า แสดงว่าให้ผลที่ดีกว่าระบบเดิม

#### 5.2.1.2 การนั่งที่ผิดปกติ แบ่งได้เป็น 3 ประเภท คือ

5.2.1.2.1 การที่คนไทยหรือคนต่างชาติที่เป็นเพศเดียวกันนั่งติดกัน ซึ่งมีอยู่ 4 แบบคือ ชายไทยนั่งติดกับชายไทย, ชายต่างชาตินั่งติดกับชายต่างชาติ, หญิงไทยนั่งติดกับหญิงไทย และ หญิงต่างชาตินั่งติดกับหญิงต่างชาติ การจัดโดยระบบใดมีจำนวนครั้งที่น้อยกว่าหมายถึงระบบนั้นให้ผลการจัดที่ดีกว่า

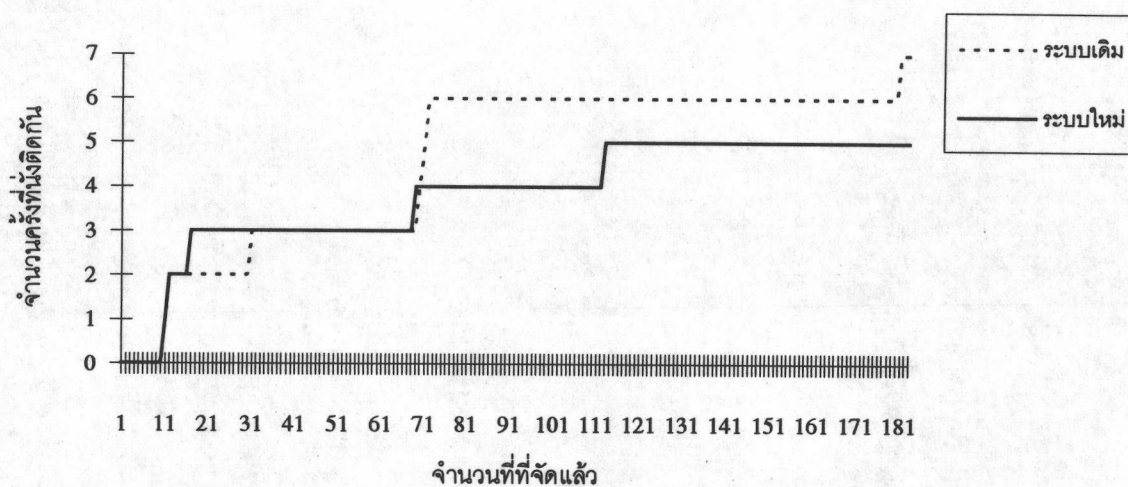

รูปที่ 20 แสดงการนั่งติดกันระหว่างชายไทยกับชายไทย (งานญี่ปุ่น)

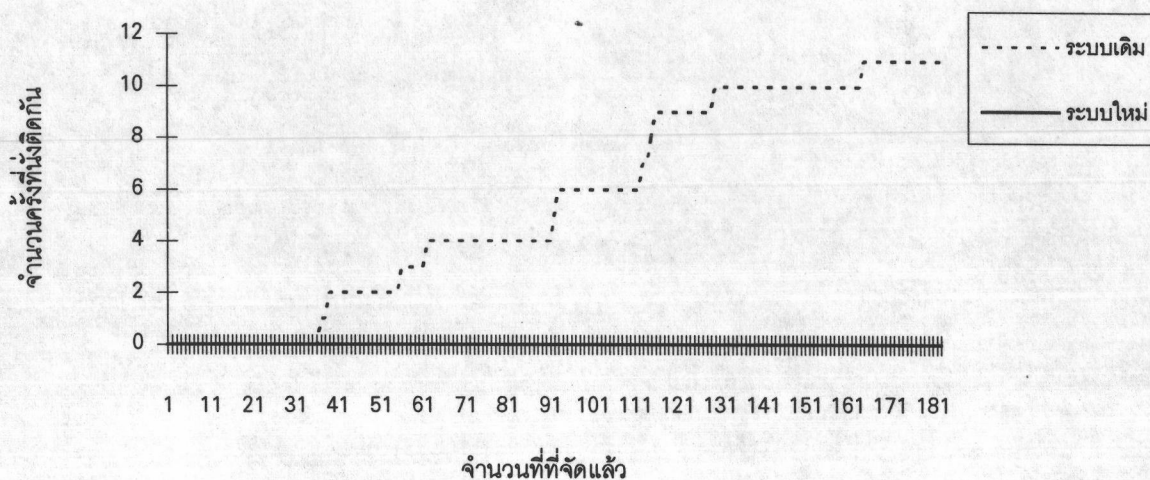

รูปที่ 21 แสดงการนั่งติดกันระหว่างชายต่างชาติดกับชายต่างชาติ (งานญี่ปุ่น)



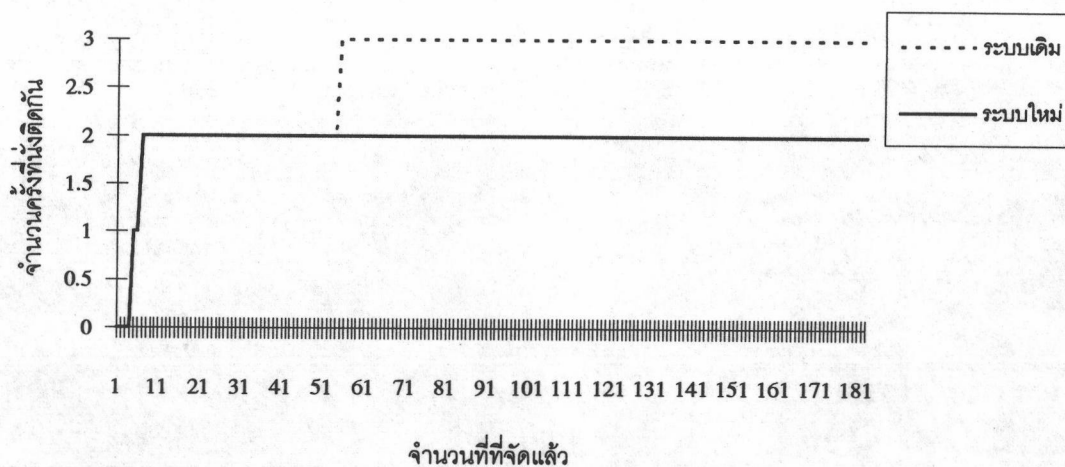

รูปที่ 22 แสดงการนั่งติดกันระหว่างหญิงไทยกับหญิงไทย (งานญี่ปุ่น)

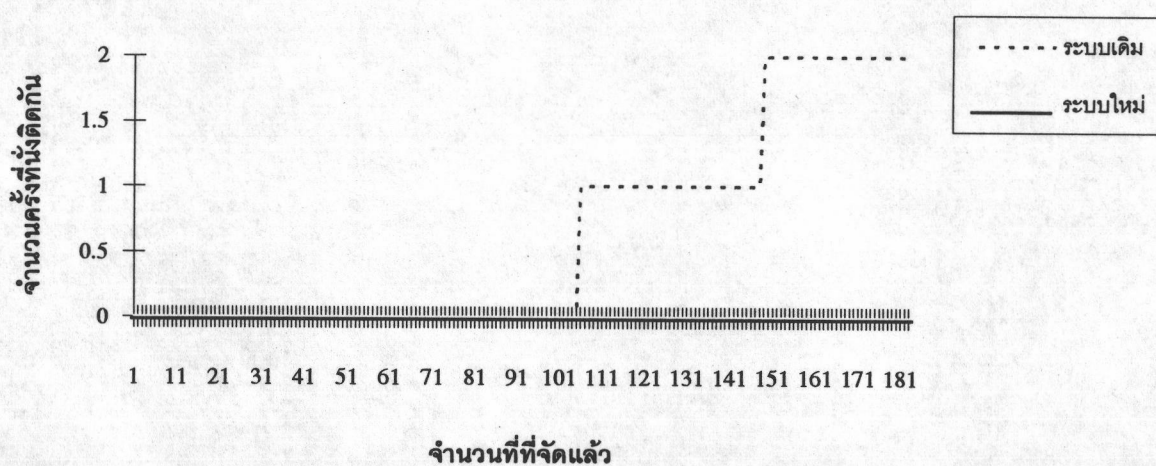

รูปที่ 23 แสดงการนั่งติดกันระหว่างหญิงต่างชาติกับหญิงต่างชาติ

จากรูปที่ 21 - 23 นี้ พบว่าการจัดโดยใช้ระบบใหม่จัดให้นั้น ในกรณีนี้จะมีจำนวนครั้งของการผิดกฎน้อยกว่าทุกกรณี ซึ่งแสดงให้เห็นว่าการจัดโดยวิธีการใหม่ให้ผลที่ดีกว่า

5.2.1.2.2 การที่คนไทยด้วยกันแต่ต่างเพศกัน หรือคนต่างชาติด้วยกันแต่ต่างเพศกัน นั่งติดกัน ซึ่งจะมี 2 กรณีดังได้แสดงดังกราฟต่อไปนี้

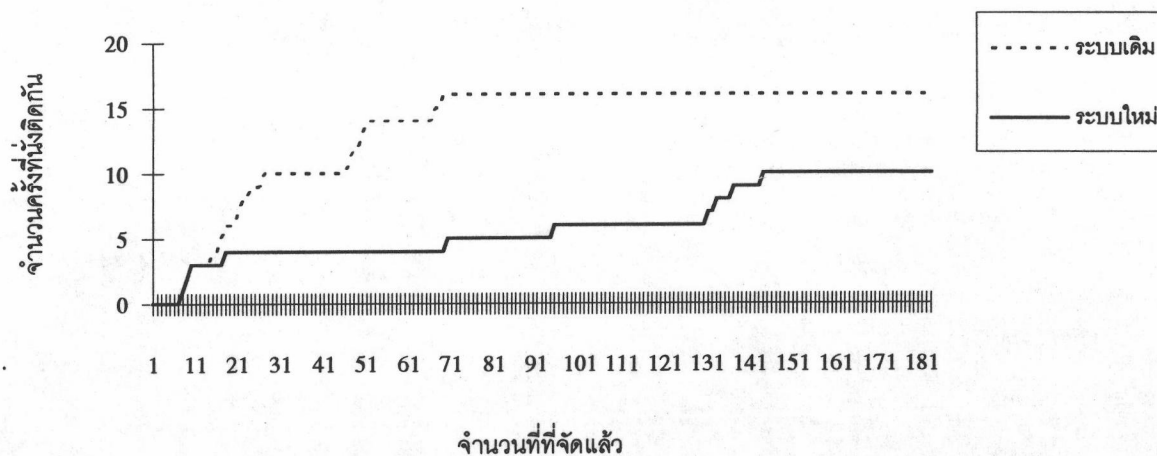

รูปที่ 24 แสดงการนั่งติดกันระหว่างชายไทยกับหญิงไทย (งานญี่ปุ่น)

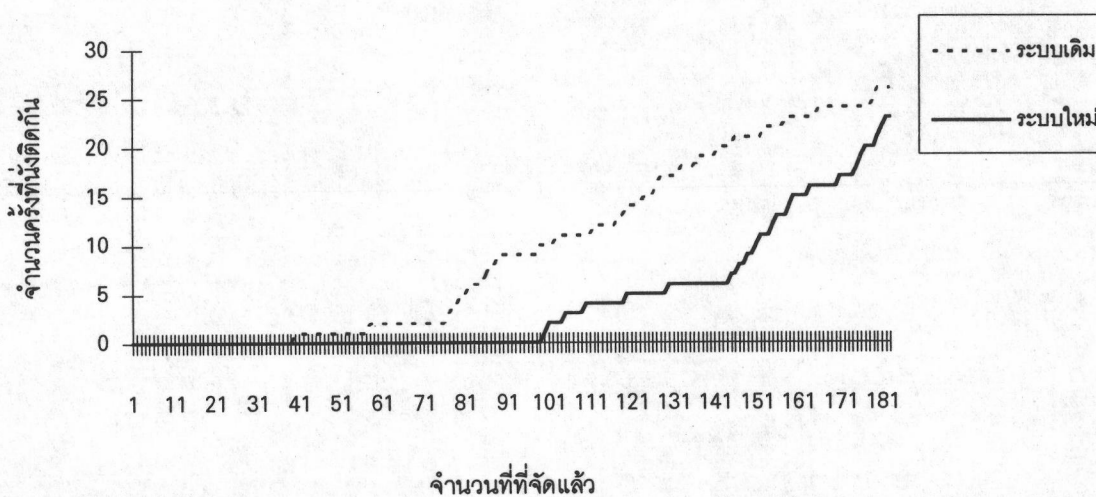

รูปที่ 25 แสดงการนั่งติดกันระหว่างชายต่างชาติกับหญิงต่างชาติ (งานญี่ปุ่น)

จากรูปที่ 24 - 25 เป็นการแสดงการจัดที่ได้ผลในการที่จัดแล้วมีการผิดกฎในข้อในเรื่องของคนไทย หรือคนต่างชาติที่นั่งติดกัน โดยลักษณะนี้การจัดด้วยระบบใหม่ จะให้ผลที่ดีกว่าคือมีการติดกันในลักษณะนี้จะมีจำนวนครั้งที่น้อยกว่าระบบเก่า

5.2.1.2.3 การจัดที่ผิดกฎเกณฑ์ในเรื่องของเพศคือ คนที่มีเพศเดียวกันนั่งติดกัน ซึ่งมี 2 กรณีคือ ชายไทยและชายต่างชาติที่นั่งติดกัน และหญิงไทยและหญิงต่างชาติที่นั่งติดกันดังนี้

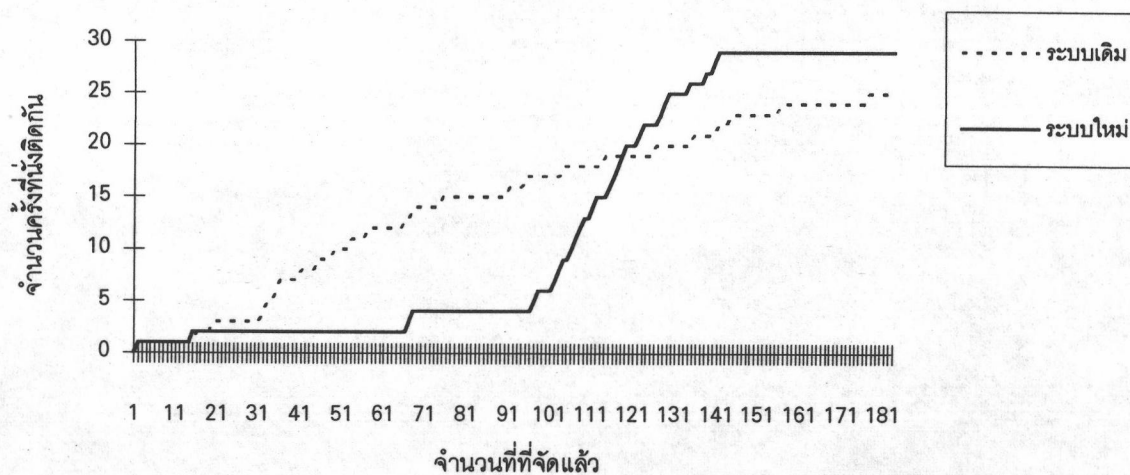

รูปที่ 26 แสดงการนัดกันระหว่างชายไทยกับชายต่างชาติ (งานญี่ปุ่น)

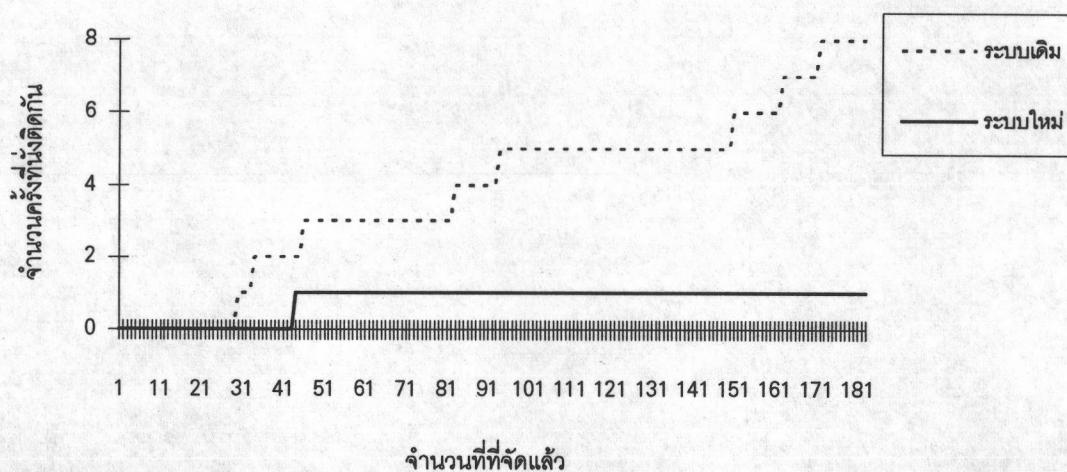

รูปที่ 27 แสดงการนัดกันระหว่างหญิงไทยกับหญิงต่างชาติ (งานญี่ปุ่น)

จากรูปที่ 26 - 27 การผิดกฎในเรื่องของการที่ เพศเดียวกันนัดกัน แต่ต่างเชื้อชาติกันนี้ ปรากฏว่าการจัดแบบใหม่มีจำนวนครั้งของการผิดกฎน้อยกว่า ซึ่งหมายถึงจัดแล้วให้ผลที่ดีกว่า

#### 5.2.2. การจัดที่นั่งตามลำดับอาวุโสในงานเลี้ยงตอบแทน

การทดลองจัดจากงานพระราชทานอหังการจัดเลี้ยงถวายแด่พระบาทสมเด็จพระเจ้าอยู่หัวโดยพระราชทานอหังการจากประเทศญี่ปุ่นในวันที่ 27 กันยายน 2534 ประเทศสาธารณรัฐประชาธิปไตยประชาชนลาวในวันที่ 15 กุมภาพันธ์ 2538 และประเทศบรูไน ในวันที่ 2 พฤศจิกายน 2531 ดัง ตารางต่อไปนี้



วิธีการจัด	ถูกกฎ		ผิดกฎ								สรุป	
	ชายไทย-หญิงต่างชาติ	หญิงไทย-ชายต่างชาติ	ชายไทย-ชายไทย	ชายต่างชาติ-ชายต่างชาติ	หญิงไทย-หญิงไทย	หญิงต่างชาติ-หญิงต่างชาติ	ชายไทย-หญิงไทย	ชายต่างชาติ-หญิงต่างชาติ	ชายไทย-ชายต่างชาติ	หญิงไทย-หญิงต่างชาติ	รวมการจัดถูกกฎ	รวมการจัดผิดกฎ
ระบบเดิม (งานญี่ปุ่น)	7	17	12	0	7	0	36	0	18	5	24	78
ระบบใหม่ (งานญี่ปุ่น)	7	18	8	0	2	0	47	2	15	3	25	77
ระบบเดิม (งานลาว)	9	7	8	2	8	0	34	2	11	4	16	69
ระบบใหม่ (งานลาว)	10	18	7	0	1	0	38	0	8	3	28	57
ระบบเดิม (งานบรูไน)	7	21	3	3	2	0	23	1	24	1	28	57
ระบบใหม่ (งานบรูไน)	8	27	3	0	1	0	19	2	23	2	35	50

ตารางที่ 16 แสดงการเปรียบเทียบผลการจัดที่นั่งตามลำดับอาวุโสระหว่างระบบเดิมกับระบบใหม่ ในงานที่พระราชอาคันตุกะจัดถวายพระบาทสมเด็จพระเจ้าอยู่หัว

จากตารางที่ 16 จะเห็นได้ว่าการจัดโดยระบบใหม่จะได้ผลรวมของการถูกกฎมีมากกว่าการจัดโดยระบบเก่า โดยมีผลต่างของการถูกกฎระหว่างระบบเก่ากับระบบใหม่ของงาน ญี่ปุ่น ลาวและบรูไนดังนี้ คือ 1 , 12 และ 7 ตามลำดับ คิดเป็นค่าเฉลี่ยของการจัดแล้วถูกกฎเพิ่มขึ้นร้อยละ 34.72 ซึ่งสามารถที่ นำมาจัดทำกราฟแสดงการเปรียบเทียบผลการจัดระหว่างระบบใหม่และระบบเก่าได้โดย

ในที่นี้ได้เลือกงานสมเด็จพระจักรพรรดิและสมเด็จพระจักรพรรดินีแห่งญี่ปุ่น จัดเลี้ยงถวายแด่พระบาทสมเด็จพระเจ้าอยู่หัว เมื่อวันที่ 27 กันยายน 2534 เวลา 20.00 น. ณ ศาลาสหทัยสมาคม มาจัดทำกราฟเปรียบเทียบผลการจัดตามลำดับอาวุโสโดยระบบใหม่กับระบบเดิมดังตารางเปรียบเทียบต่อไปนี้

5.2.2.1. การนั่งที่ถูกกฎเกณฑ์ คือการที่ชายไทยนั่งติดกับหญิงต่างชาติ หรือ หญิงไทยนั่งติดกับชายต่างชาติ

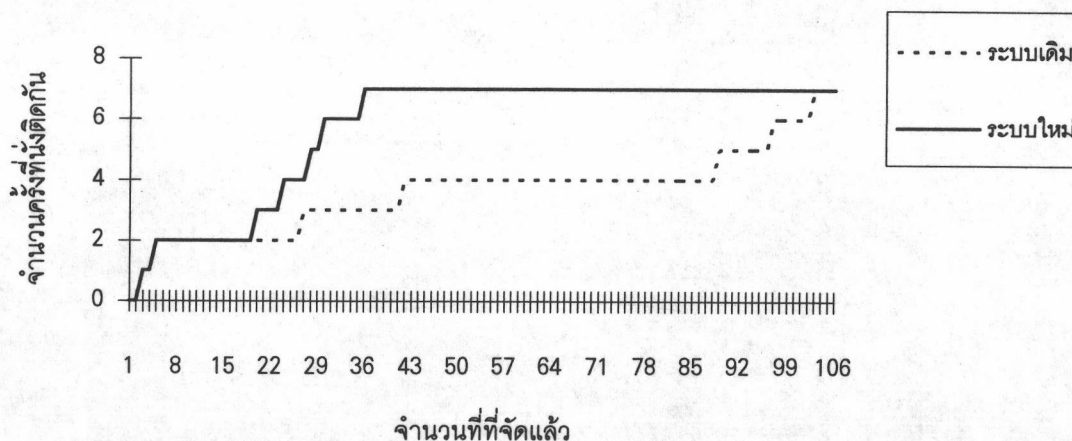

รูปที่ 28 แสดงการนั่งติดกันระหว่างชายไทยกับหญิงต่างชาติ (งานญี่ปุ่น)

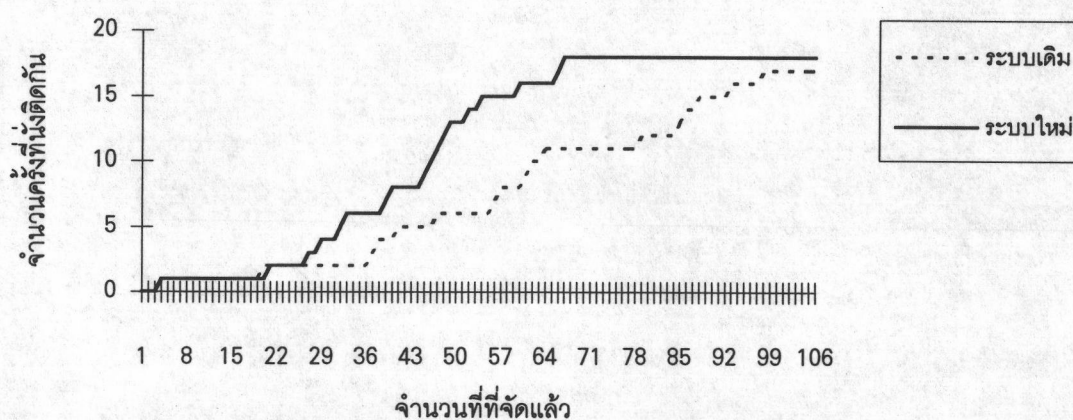

รูปที่ 29 แสดงการนั่งติดกันระหว่างหญิงไทยกับชายต่างชาติ (งานญี่ปุ่น)

จากรูปที่ 28 - 29 แสดงให้เห็นว่าการจัดโดยระบบใหม่ให้ผลของการจัดที่เท่ากันในกรณีของการนั่งติดกันระหว่างชายไทยและหญิงต่างชาติ และในกรณีของหญิงไทยนั่งติดกับชายต่างชาตินั้น ระบบใหม่มีจำนวนครั้งที่มากกว่าการจัดโดยระบบเก่า 1 ครั้ง

#### 5.2.2.2. การนั่งที่ผิดปกติ แบ่งได้เป็น 3 กรณี คือ

5.2.2.2.1 การที่คนไทยด้วยกันหรือคนต่างชาติด้วยกันที่เป็นเพศเดียวกันนั่งติดกัน ในการจัดโต๊ะรูปตัว อี นี้ไม่ปรากฏว่ามี การนั่งติดกันของชายต่างชาติกับชายต่างชาติ และหญิงต่างชาตินั่งติดกับหญิงต่างชาติด้วยกัน

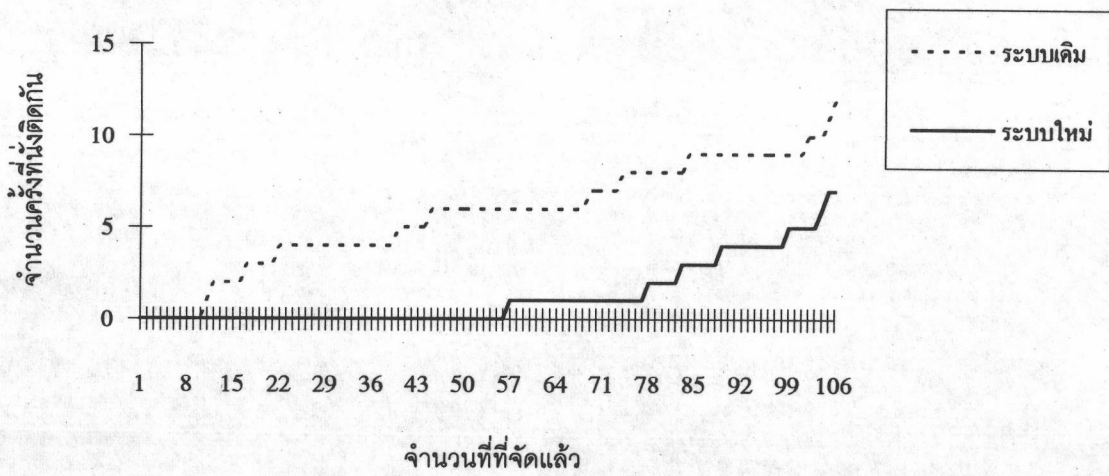

รูปที่ 30 แสดงการนั่งติดกันระหว่างชายไทยกับชายไทย (งานญี่ปุ่น)

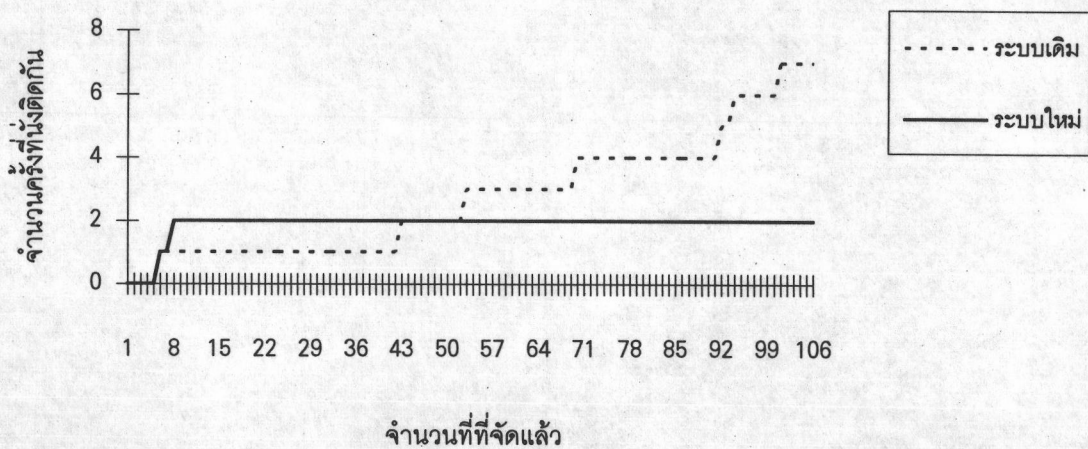

รูปที่ 31 แสดงการนั่งติดกันระหว่างหญิงไทยกับหญิงไทย (งานญี่ปุ่น)

จากรูปที่ 30 - 31 จะเห็นว่าการจัดที่นั่งโดยวิธีการใหม่นั้นดีกว่าคือ มีจำนวนครั้งของการจัดแล้วผิดกฎข้อนี้้น้อยครั้งกว่าการจัดระบบเดิม

5.2.2.2.2 การที่คนไทยด้วยกันแต่ต่างเพศกัน หรือคนต่างชาติด้วยกันแต่ต่างเพศกัน นั่งติดกัน



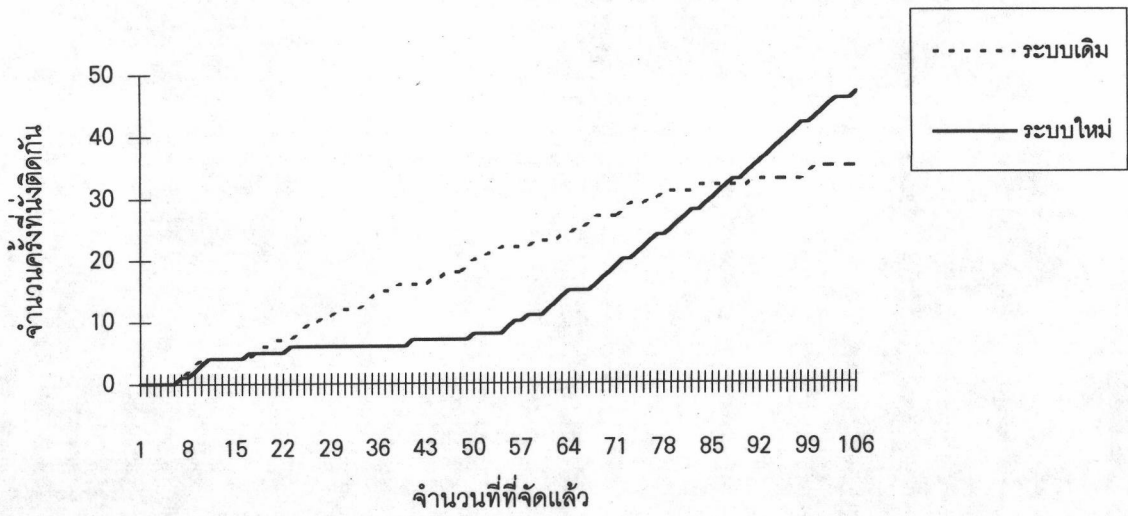

รูปที่ 32 แสดงการนั่งติดกันระหว่างชายไทยกับหญิงไทย (งานญี่ปุ่น)

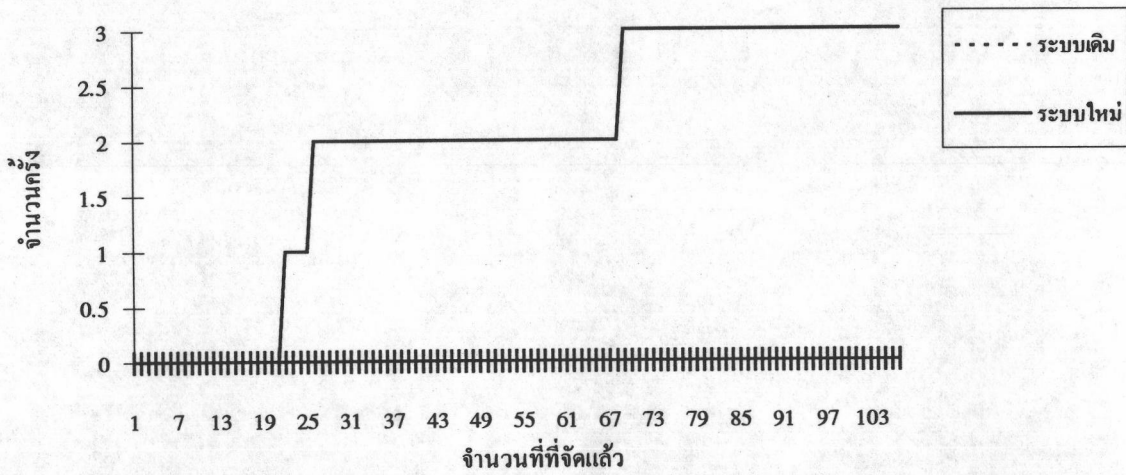

รูปที่ 33 แสดงการนั่งติดกันระหว่างชายต่างชาติกับหญิงต่างชาติ (งานญี่ปุ่น)

การผิดกฎในการจัดครั้งนี้พบว่ามีการนั่งติดกันการผิดกฎในลักษณะนี้การจัดระบบเดิมมีจำนวนครั้งนี้น้อยกว่าการจัดตามระบบใหม่

5.2.2.2.3 การผิดกฎในกรณีที่คนเพศเดียวกันนั่งติดกัน

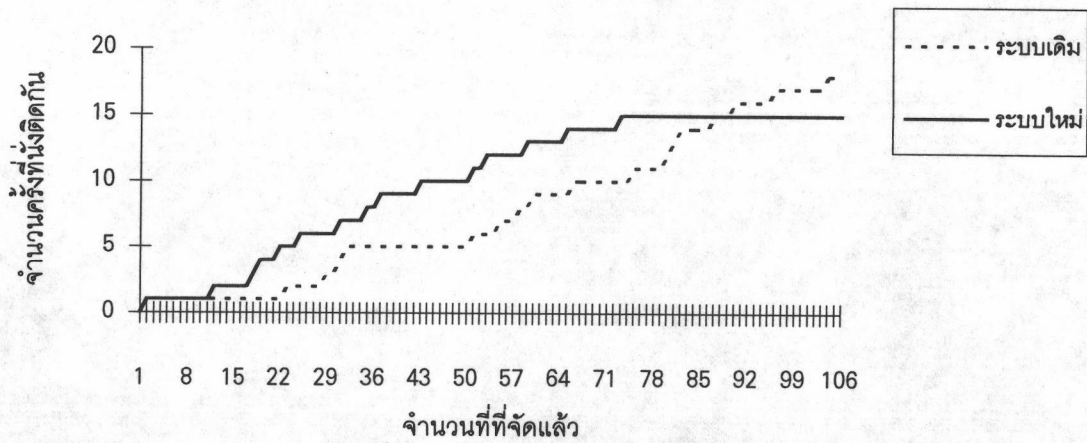

รูปที่ 34 แสดงการนั่งติดกันระหว่างชายไทยกับชายต่างชาติ (งานญี่ปุ่น)

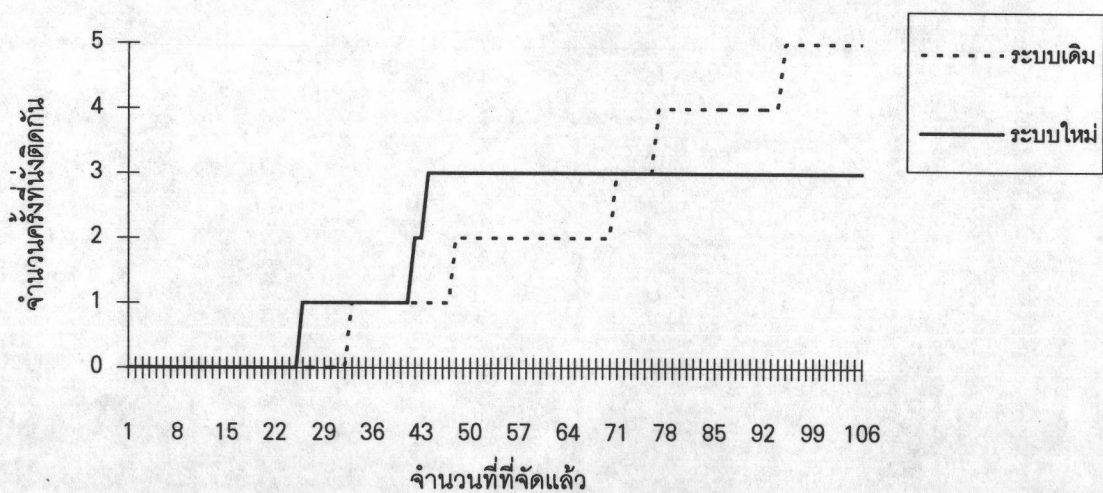

รูปที่ 35 แสดงการนั่งติดกันระหว่างหญิงไทยกับหญิงต่างชาติ

จากรูปที่ 34 - 35 แสดงให้เห็นว่าการจัดตามระบบใหม่ให้ผลที่ดีกว่าคือการผิดกฎหมายมีจำนวนครั้งที่น้อยกว่าการจัดระบบเดิม

จากทดลองพบว่าผลของการจัดโดยรวมแล้วระบบใหม่ให้ผลของการจัดแล้วมีจำนวนครั้งของความถูกต้องมากกว่าการจัดระบบเดิม ส่วนผลของการจัดแล้วผิดกฎหมายโดยการรวมแล้วให้ผลที่ดีกว่าเช่นกัน

### 5.3 การพิมพ์ผังการจัดโต๊ะ

เมื่อได้ผลของการจัดเรียงลำดับแล้วระบบใหม่สามารถที่จะจัดพิมพ์ผังที่นั่งตามรูปแบบต่างๆ ที่กำหนดไว้ได้อย่างสะดวกและรวดเร็ว สามารถที่จัดส่งให้กับทางโรงพิมพ์พิมพ์ผังสำหรับใช้แจกผู้ร่วมงานได้ โดยในระบบนี้ได้ใช้ความสามารถทางการพิมพ์ของโปรแกรม ไมโครซอฟท์ เอกเซล โดยการย้ายข้อมูลมาพิมพ์ในโปรแกรมที่จัดเตรียมผังไว้ดังตัวอย่างต่อไปนี้

	H.E.H. PRINCESS SOAMSAWALI	H.E.H. PRINCESS MAHA CHAKRI SIR	HER MAJESTY THE QUEEN	HER MAJESTY THE EMPRESS OF JAP	HER MAJESTY THE KING	HER MAJESTY THE EMPRESS OF JAP	H.E.H. THE CROWN PRINCE OF THAI	H.E.H. PRINCESS CHULABHORN	
WING COMMANDER VIRAYUTH DIDYASARIN	H.E. MR. UKRIT MONGKOLNAVIN	H.E. MR. SOPHON RATANAKORN	MAJ. GEN. H.E.H. PRINCE BHANUBANDHU						
H.E. MR. SANYA DHARMAKAKI	M.C. SUBHACRADIS DISKUL	KHUNYING MONTINEE MONGKOLNAVIN	H.E.MR. ANAND PANYARACHUN						
H.E. U NYUNT SWE	MRS. AKIKO OKAZAKI	H.E. MR. HISAHKO OKAZAKI	MRS. NYUNT SWE						
MRS. SIKHLAKSANA RATANAKORN	MR. ARSA SARASIN	MOM ORAPIN DISKUL	POL. GEN. POW SARASIN						
H.E. MR. VINAY KUMAR VERMA	MS. SAKILO KAGEI	H.R. MR. JOSUE L. VILLA	MRS. SITHONG SANGSOMSAK						
KHUNYING AMPORN RUCHUPAN	H.E. MR. KALYA KRASENA NA AYUTHAYA	KHUNYING THAVEKA SARASIN	MR. MEECHAI KUCHUPAN						
H.E. MR. OLOV TERNSTROM	MRS. VILLA	H.E. ARCHBISHOP ALBERTO TRICARICO	MRS. GERTA VERMA						
MR. SUCHITGUNA SARASIN	H.E. MR. CHAOVANA NA SYLVANTA	MRS. EMILIE KHUTDAT	H.E. M.L. CHIRAYU NAVAWONGS						
H.E. MR. ERDINC KARASAPAN	MRS. ROBYN FREEMAN-GREENE	H.E. MR. HARLE FREEMAN-GREENE	MRS. MYRTLE TERNSTROM						
THAN PHUYING MANIRATANA BUNNAG	H.E. MR. PRAKOB HUTASINGH	MRS. KAMARUDIN	THAN PHUYING SUPRAPADA KASERMSANT						
H.E. MR. SEBASTIAO MARIS DE ALMEIDA SANTO	MRS. CASTELLO-BRANCO	H.E. MR. PETER TRUNK	H.E. DR. GIORGIO VECCHI						
MRS. JANEIRA FRACHUABMOH	H.E. MR. TANIN KRAVIDIEN	THAN PHUYING CHUAN CHUEN HUTASINGH	THAN PHUYING POONSAPAYA NAVAWONGS						
H.E. MR. PIERRE DE MUELENBERG	MRS. ELISABETTA TRESSLER VECCHI	H.E. MR. JOHAN HENRIK DAHL	H.E. MR. RICHARD WILLIAM BUTLER AM.						
KHUNYING VARATHON FRAMOJ	MR. SIPPANONDHA KHUTDAT	MR. PUTRIE VIRAVADYA	KHUNYING PHUNGCHEAI SINDHIVANANDA						
H.E. MR. GEORGE SIORIS	MR. SONGKRAM SUPCHAROEN	GEN. DUMRONG SIKKAMONTON	H.E. MR. CHUNG CHOO-NYUN						
MR. KBOKHWAN VAJARODAYA			M.L. THAWISAN LADAWAN						

รูปที่ 36 แสดงผลการจัดโต๊ะรูปตัว U ในงานพระราชทานเลี้ยงรับรองสมเด็จพระจักรพรรดิและสมเด็จพระจักรพรรดินีแห่งญี่ปุ่น



MRS. SUSANNE TRUNK	MR. NUKUL PRACHUABMOH	MRS. FATARA SILA-ON	MRS. MARGUERITE DE MUELENABBE
H.E. VICE ADMIRAL GATOL SUWARDI	H.E. MAJ. GEN. MOINUL HUSSAIN CHOUDHURY	H.E. M.L. USNI PRAMOJ	MR. WEICHUN WATANAKUN
MRS. BARBARA EVANS-BUTLER	MR. MBCHAI VRA VAIDYA	MRS. HELEN DAHL	H.E. SQN. LDR. KAMTHON SINDHYANANDA
MRS. SAISURBB CHUTKUL	MRS. KINOKABW UATHAVIKUL	MR. AMARAT SILA-ON	H.E. DATO' KAMARUDIN BIN ABU DATIN JAMAI
KHUNYING SUTHANMA AUICHAI	MR. SUTHEB SINGHASAMBH	MR. PRAPASNA AUICHAI	MR. PHAICHTH UATHAVIKUL
M.R. KASEM K. KASEMSRI	H.E. MR. NGUYEN TRUNG	H.E. MR. MOGHNS KNUD ISAKSEN	H.E. MR. ENRIQUE REBE MICHEL SANTIBANEZ
MRS. CHUNG	MRS. AMAYA MICHEL	MR. STAPORN KAVITANON	H.E. MR. JETIN SUCHARITKUL
MAJ. GEN. FRATHOM BURANASRI	H.E. MR. MOHAMMAD MEHDI SAZEGARA	MRS. NGO THI HIEU	MR. KHWAMKBO VAJARODAYA
H.E. MR. GBORGES VINSON	MRS. RENU WATANAKUN	MR. CHIRAYU ISARANGKUN NA AYUTHAYA	H.E. MR. H.C. GUNAWARDENA
MR. NARONGRID SNIDVONGS NA AYUTHAYA	GEN. SUCHINDA KRAPRAYOON	H.E. MR. PETSAB MATSBCU	ACM. KASBT ROCHANANIL
KHUNYING BEVADBB KASEMSRI	H.E. MR. BOUNKEUT SANGSOMSAK	M.R. TONGNOITONGYAI	MRS. BODIL TROELSTRUP ISAKSEN
H.E. MR. FERNANDO GAMBOA SBRAZZI	MRS. DORBBN GUNAWARDENA	MRS. ELENA MATEBCCU	ACM. PREIT SALLGUFTA
OF.CAPT. CHARUK SANITWONGSE NA AYUDHAYA	MAJ. GEN. CHOMLONG SRIMUANG	H.E. PENGRAN SBTIA RAJA FINOIRAN HAJIJ	MRS. LISA HELENA SALIVAARA
H.E. MR. HERO KALEVISALOVAARA	H.E. MR. TOMAS CHAVARRIDBL RIVERO	H.E. BRIGADIER GENERAL CHIN SIAT YOON	MR. VIITHYA VEDAJIVA
MRS. CHIN-WANG LBB MOI	MRS. PAYOM SINGHASANBH	H.E. MR. PAULO MONTEIRO LIMA	H.E. MR. ARTHUR FERRON
H.E. MR. BARON BERTHOLD VON PFSTTEN-ARNB	MR. SOMFONGSE FAICHAMPA	MRS. CAROLINA DE CHACVARRI	MRS. NELLAVARN SUCHARITKUL
POL. GEN. SAWAT AMORNVIYAT	MRS. NICOLS FERRON	MRS. VIMOL FAICHAMPA	H.E. MR. PETSAB TOLBY
MRS. ANNITA LOBAO BOURBAU MONTEIRO LDMA	MR. KAW SWASDI-PANICH	H.E. MR. UZI MANOR	MR. KAW SWASDI-PANICH
H.E. MR. KARL STEHNO	MRS. UBAYKA TOLBY	MRS. STANISLA VA STEHNOVA	H.E. MR. MIKUEBL ANGBL BSPCHB OEL
MRS. NARBB KAVIBANON	H.E. DR. ERECH BINDER	H.E. MR. OLEG V. BOSTORIN	THAN PHUYING PHENSI VAJARODAYA
H.E. MR. DAVID FLOYD LAMBERTSON	MRS. NACMI MANOR	MRS. RAQUEL SHENKA DB BSPCHB OEL	H.E. MR. SHOICHI FUJIMORI
THAN PHUYING SUVARIDEBHAKAM	MR. HIBBOMI TEZUKA	H.E. MR. KIYOSHI SUMIYA	KHUNYING SONGPHAN SIKKAMONTON
MR. TEHI YADI	MRS. GARRIBL BINDER-SVATA	MRS. IRINA BOSTORINA	H.E. MR. JUNICHINAKAMURA
THAN PHUYING CHAT-KBO NANDHABWAT	DR. TATSUBI KONAGA	MR. TADASHI KEDA	KHUNYING VANNBB KRAPRAYOON
H.E. MR. HIDBO KAGAMI	MRS. LAMBERTSON	KHUNYING WANTANA ROCHANANIL	H.E. MR. TADASHI KURANARI
MISS MICHIKO OBITSU	MR. MASAHARU KONO	MR. YOSHIO KARITA	MRS. KAZUKO INOUB
MR. TOSHIO YOKOO	KHUNYING BUSAYA KRABIKSH	MRS. ORABA VEJAJIVA	MR. YUTAKA IMURA
MRS. SIRILAK SRIMUANG	MR. TAKANORI KITAMURA	MR. HIDBO TAKAHASHI	MR. TAKANORI KITAMURA

รูปที่ 37 แสดงผังการจัดโต๊ะรูปตัว I ในงานพระราชทานเลี้ยงรับรองสมเด็จพระจักรพรรดิและสมเด็จพระจักรพรรดินีแห่งญี่ปุ่น

	H.R.H. PRINCESS CHULASHORN	H.R.H. THE CROWN PRINCE OF THAILAND	HER MAJESTY THE EMPRESS OF JAPAN	HIS MAJESTY THE KING	HIS MAJESTY THE EMPEROR OF JAPAN	HER MAJESTY THE QUEEN	H.R.H. PRINCESS MAHA CHAKRI SIRINDH	H.R.H. PRINCESS SOMASWALI	
ING COMMANDER VIRAYUTH DIDYASAFIN									MAJ.GEN.H.R.H. PRINCE BHANUBANDHU
KHUNYING MONTINEE MONGKOLNWIN	H.E. MR. SANYA DHARMAKAKI	MS. SODSEE PANYARACHUN		MR. TADASHI IKEDA	H.E. MR. UKRIN MONGKOLNWIN				HE.MR. HISAHKO OKAZAKI
MR. ANAND PANYARACHUN	MR. SATORU YAMAMOTO	HE. MR. TAKASHI KURARI		MR. MEECHAI RUCHUPAN	MRS. MIKIKO IKEDA				M.C. SUBHACRADIS DISKUL
MOM ORAPIN DISKUL	POL. GEN. POW SARASIN	KHUNYING THAVIKA SARASIN		MS. SAKILO KAGEI	KHUNYING AMPORN PUCHUPAN				MRS. AKIKO OKAZAKI
MR. TELI YAOI	H.E. MR. SHOICHI FUJIMORI	H.E. MR. JUNICHI NAKAMURA		MR. HIDAAMI TEZUKA	H.E. MR. KIYOSHI SUMIYA				H.E. MR. KALYA ISRASENA NA AUTHAYA
H.E. MR. TANIN KRAVIXIEN	H.E. AIR. CHIEF MARSHAL SIDDHI SAVET/MRS. PAYOM SINGHASANEH			KHUNYING VARAPORN PRAMOJ	MRS. KAZUKO INOUE				MISS MICHIKO OBITSU
KHUNYING THIDA SAVETSILA	MR. HIDEO TAKAHASHI	DR. TATSUO IKENAGA		MR. TAKANORI KITAMURA	KHUNYING SRESRI KRITSANACHAN				M.R. PUTRE VIRAWAIDAYA
MR. MASAKAZU KURANARI	KHUNYING RAJADEE KASEMSRI	MRS. EMILIE KETUDAT		MRS. KONGKAEW UATHAVIKUL	MR. PRAPASNA AUYCHAI				MR. MASAHARU KONO
MR. SIPHONDHA KETUDAT	MR. NUKUL PRACHUABMOH	ML. KASEM S. KASEMSRI		MR. KAW SWASDI-PANICH	MRS. JANE-JIRA PRACHUABMOH				MRS. PATARA SILA-ON
MR. YUTAKA IIMURA	MRS. EMILIE KETUDAT	KHUNYING SUTHANMA AUYCHAI		MRS. NILLAVARN SUCHARTKUL	MR. MEECHAI VIRAWAIDAYA				MR. TOSHIO YOKO D
H.E. M.L. USRI PRAMOJ	MR. YOSHIO KARTA	MR. AMARET SILA-ON		MR. PHACHITR UATHAVIKUL	MRS. RENU WATANAKUN				MRS. NAREE KAMTANON
THAN PHUYING MANIRATANA BUNNAG	M.L. THAWISAN LADAWAN THAN PHUYING SUPRAPADA KASEMSANT			THAN PHUYING PHENSRI VALARODAJA	MR. KEOKIRWAN VALARODAYA				MR. WICHUN WATANAKUN
R. CHIRAYU ISARANGKUN NA AYUTHAYA	THAN PHUYING SUVARI DEBHAKAM GEN. DUMRONG SIKKAMONTON			MAJ. GEN. PRATHOM BURAWIBIN PHUYING CHAT_KEO NANDHABHAT					MR. KIRWANKEO VALARODAYA
NARONGRID SINDVONGS NA AYUTHAYA	MR. SONGKRAM SUPCHAROEN KHUNYING WANTANA ROCHANANIL			KHUNYING VANNEE KRAPPAYOON	ADM. PRAPAT KRISANACHAN				KHUNYING SONGPHAN SIKKAMONTON
M.R. TONGNOI TONGYAI	KHUNYING BUSAYAKRIRIKSH GEN. SUCHINDA KRAPPAYOON			MR. PRATUENG HEAMATUD	MRS. SIRILAK SRIMUANG				ADM.KASET ROCHANANIL
KHUNYING CATLIYA AMORNWAT	MR. STAPORN KAMTANON MAJ. GEN. CHAMLONG SRIMUANG			MRS. YUPADEE TAOLANON APT.CHARUK SAMITWONGSE NA AYUDHAYA					ADM. PRAPAT KRISANACHAN
POL. GEN. SAWAT AMORNWAT	MRS. CHARIN KARUNYAVANICH ADM. GEN. VICHET KARUNYAVANICH			MR. CHITRAPAT KRAIRIKSH	H.E. MR. JETN SUCHARTKUL				MR. SOMPONG FAICHAMPA
MR. ARUNYA TAOLANON	0	0	0	0	0	0	0	0	0
0	0	0	0	0	0	0	0	0	0
0	0	0	0	0	0	0	0	0	0

รูปที่ 38 แสดงผลการจัดโต๊ะรูปตัว E ในงานสมเด็จพระจักรพรรดิและสมเด็จพระจักรพรรดินีแห่งญี่ปุ่น  
จัดเลี้ยงถวายพระบาทสมเด็จพระเจ้าอยู่หัว