

บรรณานุกรม

ภาษาไทย

- ฉัตรชัย พงศ์ประยูร. ภูมิศาสตร์เมือง. กรุงเทพมหานคร: สำนักพิมพ์ไทยวัฒนาพานิช, 2527
- วิภา พูนเพียร. การศึกษาเบื้องต้น องค์ประกอบของความเป็นเมืองของชุมชนในภาคตะวันออกเฉียงเหนือ.
วิทยานิพนธ์ ปริญญาโทบัณฑิต จุฬาลงกรณ์มหาวิทยาลัย, 2526
- ประทีป จันทรเขตต์. โครงการนิคมอุตสาหกรรมชุมชนใหม่และท่าเรืออุตสาหกรรมภาคตะวันออกเฉียงเหนือ.
กรุงเทพมหานคร: นิตยสาร (12 มีนาคม 2535) 103-107
- สมบูรณ์ ศิวะ. บรรณาธิการ โครงการบ้าน-คอนโดบ้านแถวรอความหวัง ผู้จัดการรายสัปดาห์.
(4-10 กรกฎาคม 2537): 13-16
- ชลิต กิติยานทรัพย์, บรรณาธิการ ลุ่มตะวันออกเฉียงเหนือ. ประชาชาติธุรกิจฉบับพิเศษ
(มิถุนายน 2536): 60-70.
- นิพนธ์ เรืองโกคา และ ประกิจ จินดารัตน์. เปิดม่านภาคตะวันออกเฉียงเหนือ. วิทยักรอาคาร-ที่ดิน.
(กันยายน 2536): 40-48.

ภาษาอังกฤษ

- Goodal, Brain. The Economics of Urban Areas. Great Britain:
Biddles Ltd., Guildford, 1974.
- Rossi, Peter H. Why Families Move. Illinois : Fress Press, 1955.
- Speare, Alden., Jr; Goldstein Sidney; and Frey, William. Residential
Mobility, Migration and Metropolitan Change. Cambridge :
Ballinger Publishing Company, n.d.
- Van Arsdol, Maurice; Sabagh Georges; and Butter, Edgar W. Retrospective
and Subsequent Metropolitan Residential Mobility. Demography. 5
(1968): 249-267.
- Willekens, Frans. Identification and Measurement of Spatial Movement in
National Migration Surveys : Guidelines for Analysis. Edites by
Escap. Bangkok: Survey Manuals, 1982.
- William Alonzo. Location and Land Use : Toward a General Theory of Land
Rent. Honolulu East: West Center Press, 1964.

ภาคผนวก



รูปที่ 1 พลเอกเปรม ติณสูลานนท์ อดีตนายกรัฐมนตรี เมื่อครั้งวางศิลาฤกษ์
โครงการเมื่อ ปี 2524

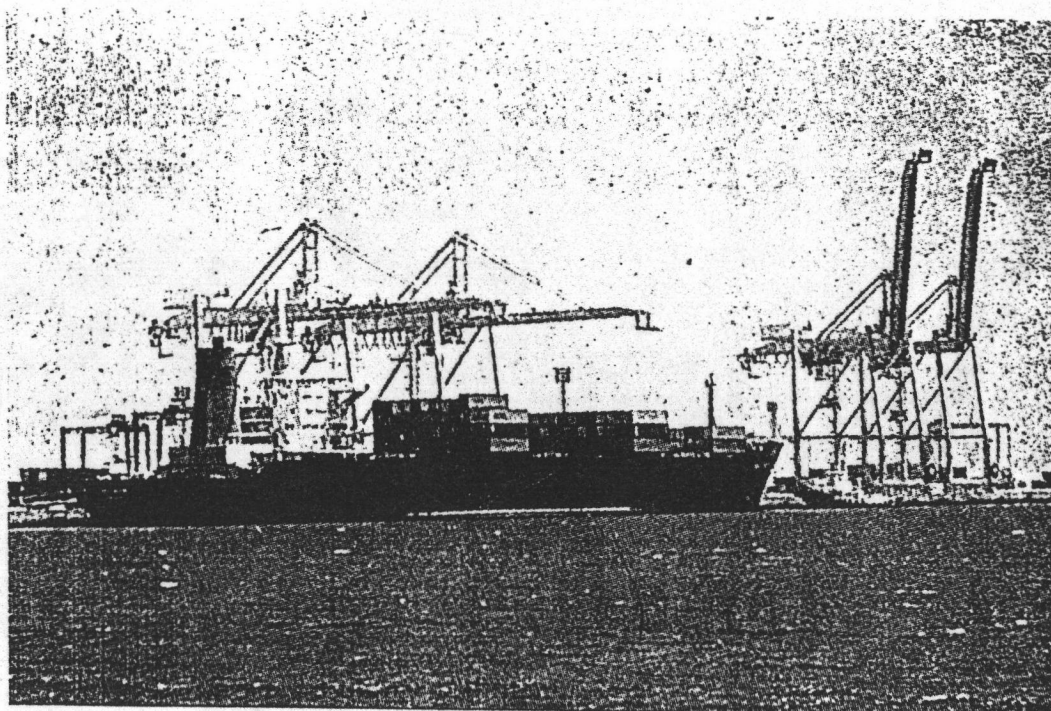

รูปที่ 2 ท่าเรือพาณิชย์ ในนิคมอุตสาหกรรมมาบตาพุด ที่มีการเปิดให้บริการแล้ว



รูปที่ 3 อาคารที่อยู่อาศัย ที่มีการปล่อยทิ้งร้างไม่มีผู้อยู่อาศัย

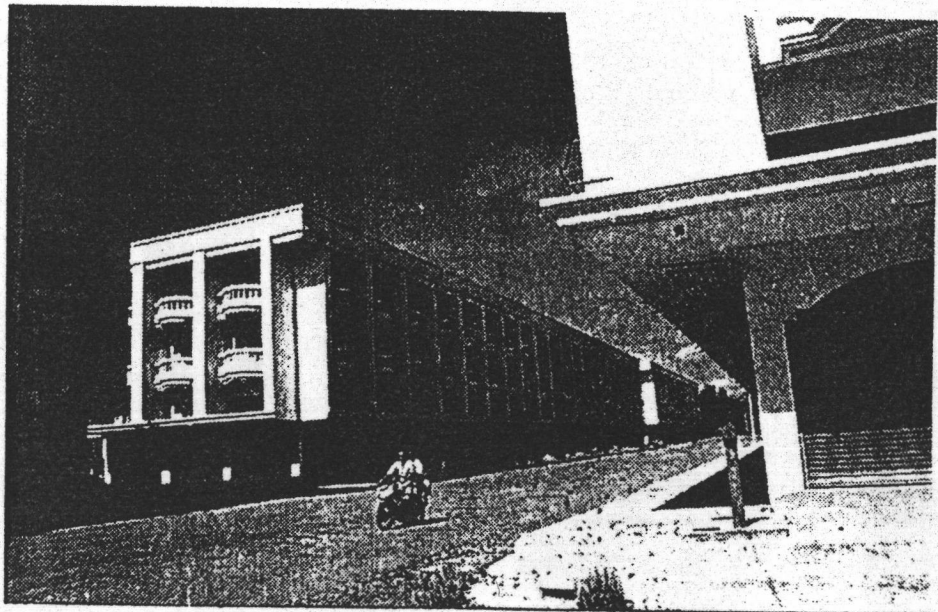

รูปที่ 4 อาคารพาณิชย์ยังอยู่สภาพร้างประกาศขายต่อหรือให้เช่า

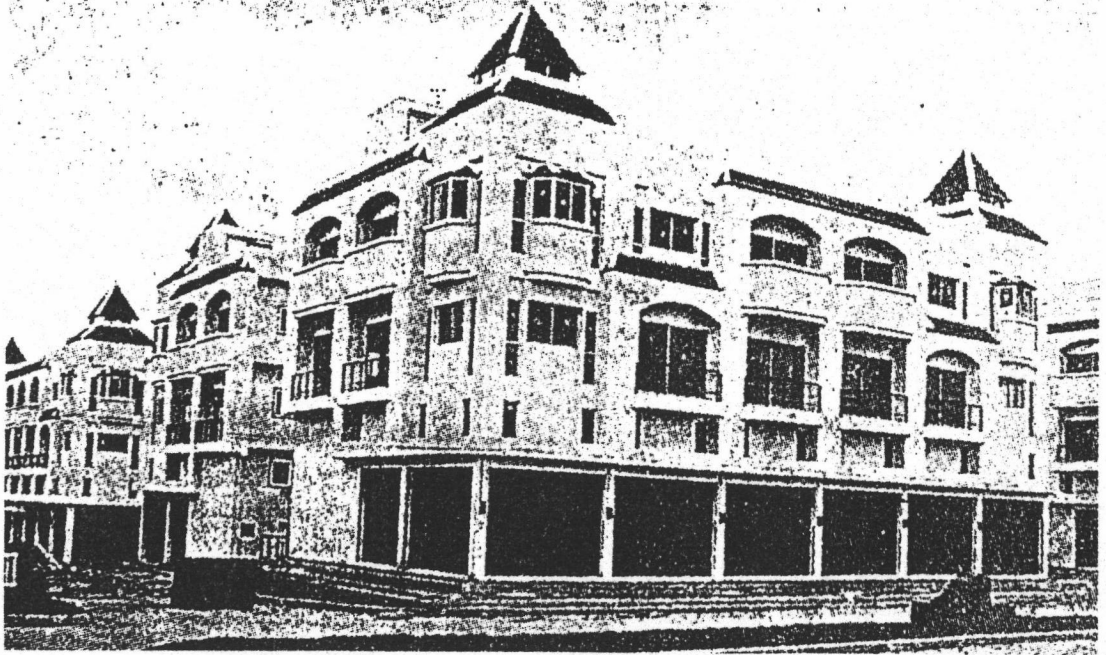

รูปที่ 5 สภาพอาคารพาณิชย์ ที่สร้างเสร็จแล้ว

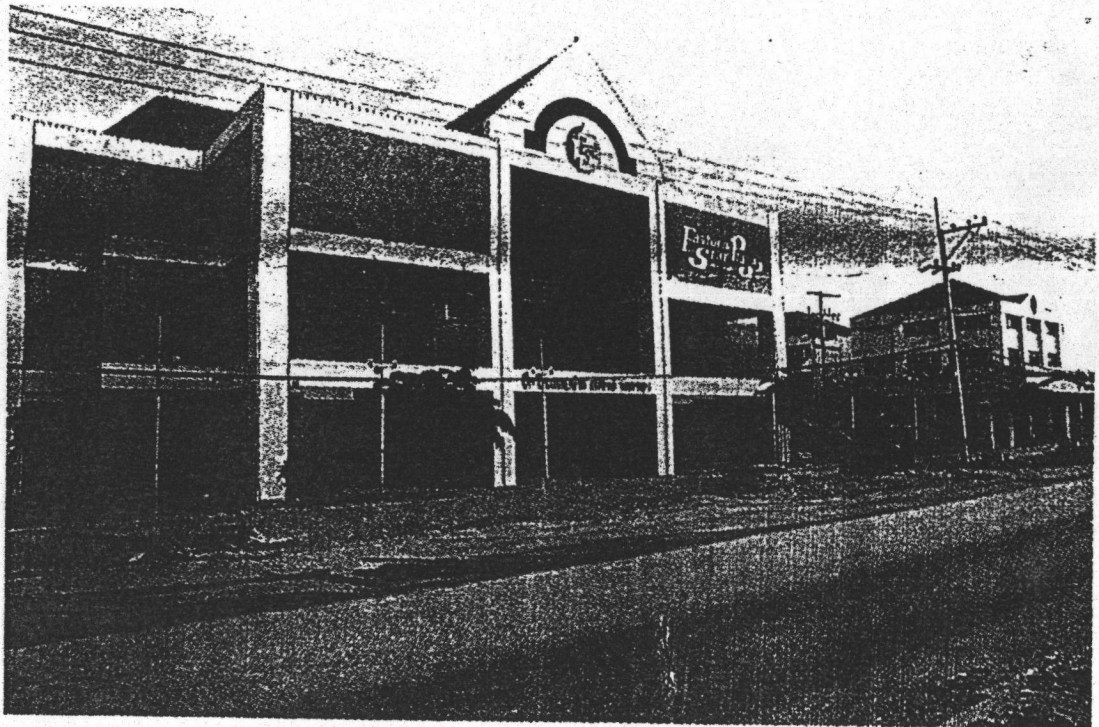

รูปที่ 6 สภาพอาคารห้างสรรพสินค้าในอำเภอบ้านฉาง



รูปที่ 7 สภาพชายหาดที่เคลื่อนไปด้วยขยะ หลังจากความเจริญและการพัฒนาอุตสาหกรรมเข้ามาถึง

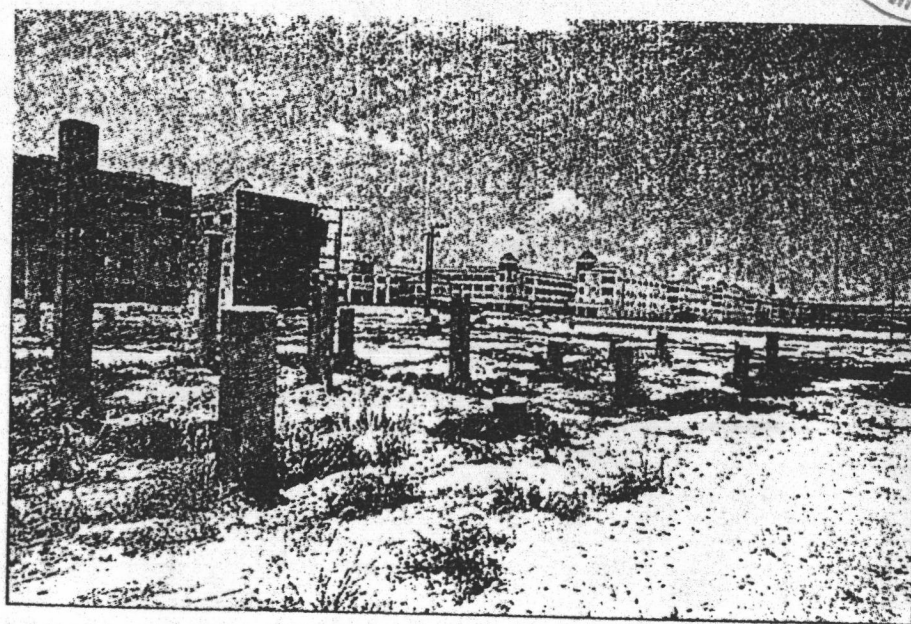

รูปที่ 8 โครงการเมืองใหม่มาบตาพุด ซึ่งยังอยู่ระหว่างการชลอโครงการ เนื่องจากความไม่แน่ใจในการลงทุน

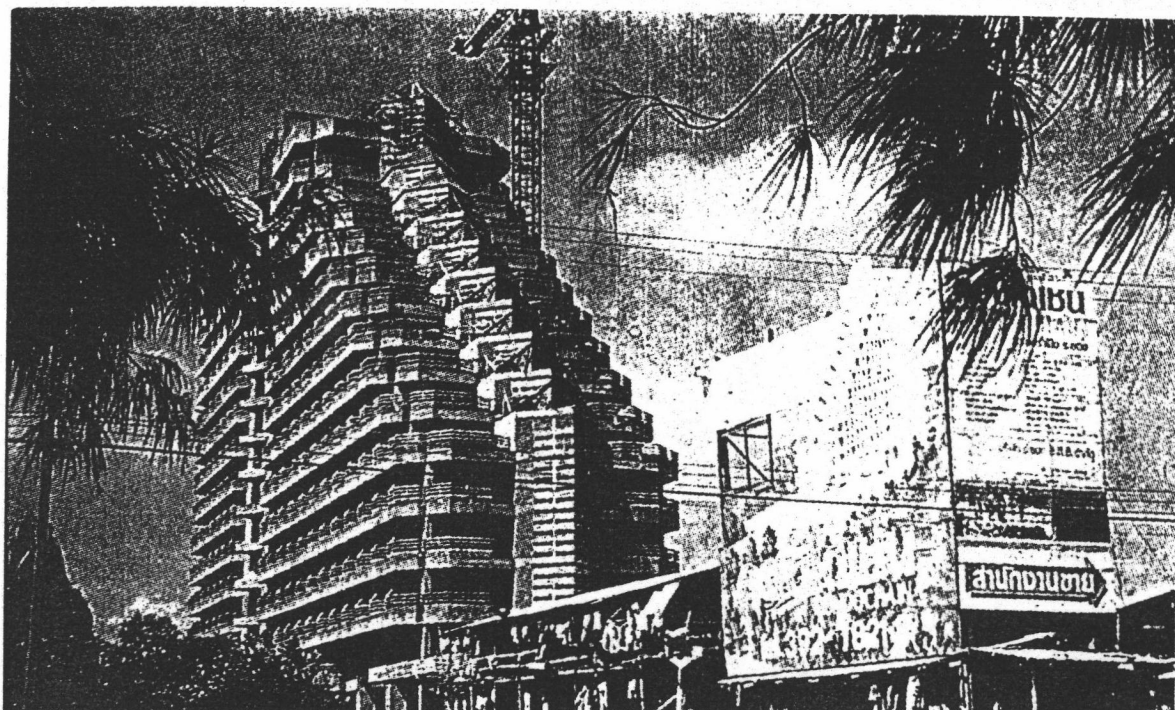

รูปที่ 9 โครงการพัฒนาที่ดินในรูปแบบของคอนโดมิเนียมริมหาด แม่รำพึง พื้นที่บริเวณนี้ยังขาดระบบน้ำประปา ที่จะมารองรับโครงการอย่างเพียงพอ



รูปที่ 10 วิถีชีวิตของชาวบ้านหนองแพบ ต.มาบตาพุด วันนี้ต้องซื้อน้ำกินน้ำใช้ เนื่องจากแหล่งน้ำเสียเต็มไปด้วยสารพิษ



รูปที่ 11 สภาพของอาคารพาณิชย์ ที่อยู่รกร้าง ไม่มีผู้เช่าอยู่อาศัย

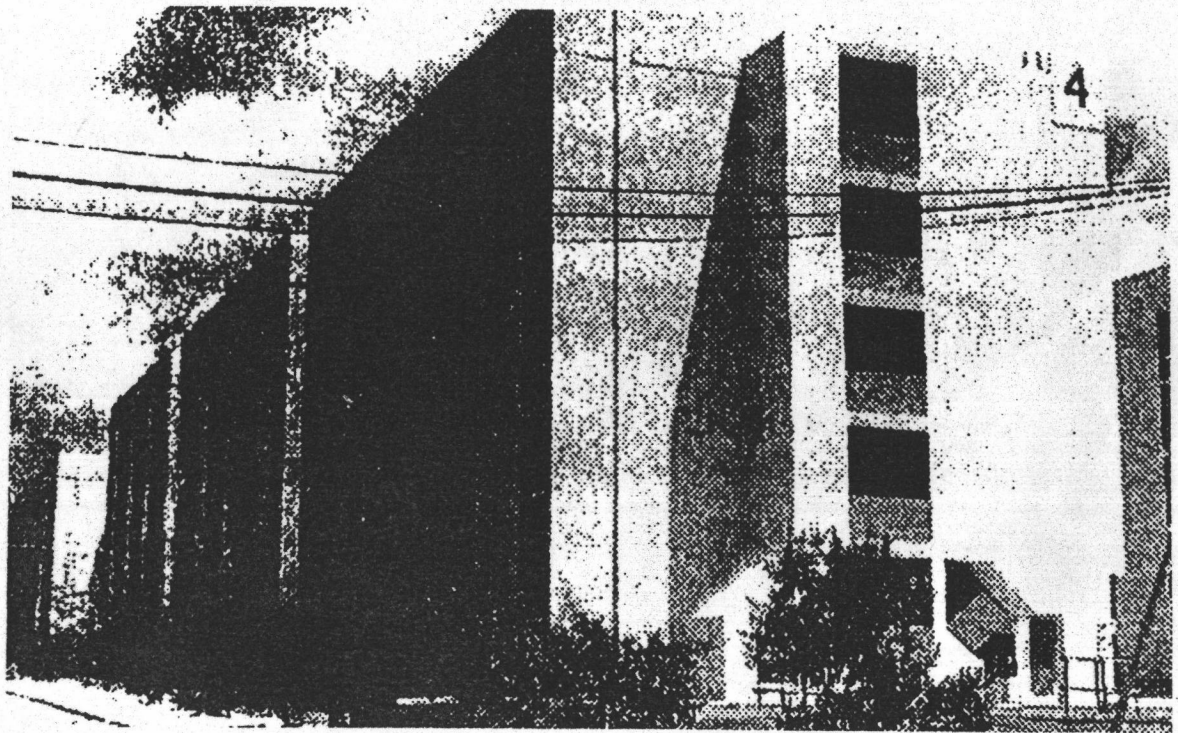

รูปที่ 12 สภาพผลการเคหะแห่งชาติ ในนิคมอุตสาหกรรม มาบตาพุด
ไม่มีผู้อยู่อาศัย



รูปที่ 13 ป้ายโฆษณาขายที่อยู่อาศัยในเขตมาบตาพุด

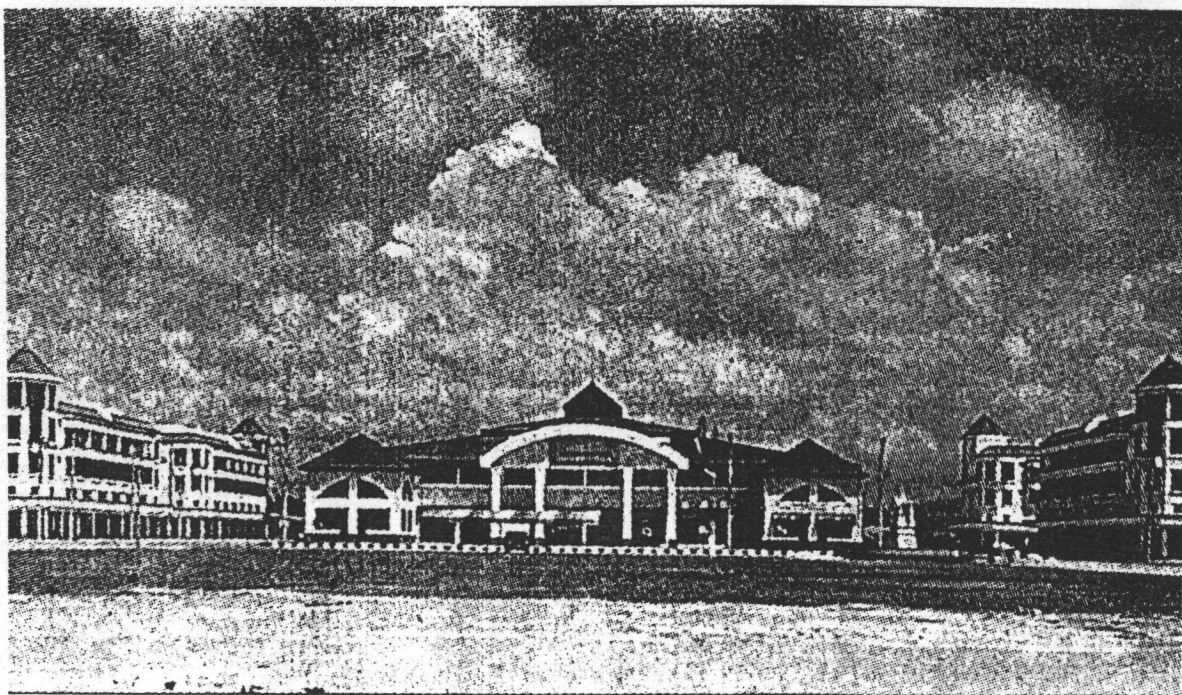

รูปที่ 14 เมืองใหม่มาบตาพุด ส่วนหนึ่งของโครงการที่สร้างเสร็จสมบูรณ์แล้ว แต่ไม่มีผู้เช่าอยู่อาศัย



รูปที่ 15 โรงพยาบาลเอกชนแห่งหนึ่ง ในเขตมาบตาพุด ที่เกิดขึ้นรองรับอัตราการเจ็บป่วยที่เพิ่มมากขึ้นในย่านนี้



รูปที่ 16 สภาพที่อยู่อาศัยที่สร้างเสร็จแล้ว จะพบเห็นป้ายโฆษณาขายต่อหรือให้เช่า ในเขตจังหวัดระยอง



รูปที่ 17 บ้านพักอาศัยที่สร้างเสร็จแล้วในเขตอำเภอบ้านฉาง

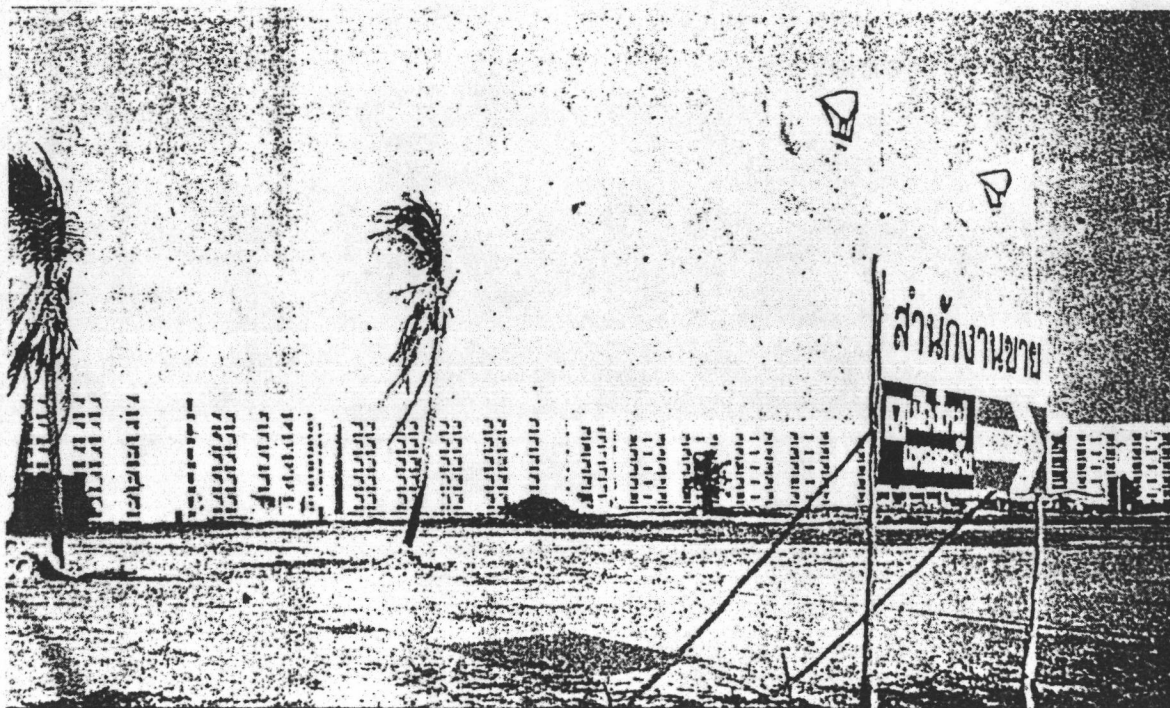

รูปที่ 18 โครงการที่พักอาศัยของการเคหะแห่งชาติ เพิ่งสร้างเสร็จไม่นานนัก



รูปที่ 19 ป้ายแสดงทางเข้า นิคมอุตสาหกรรม มาบตาพุด

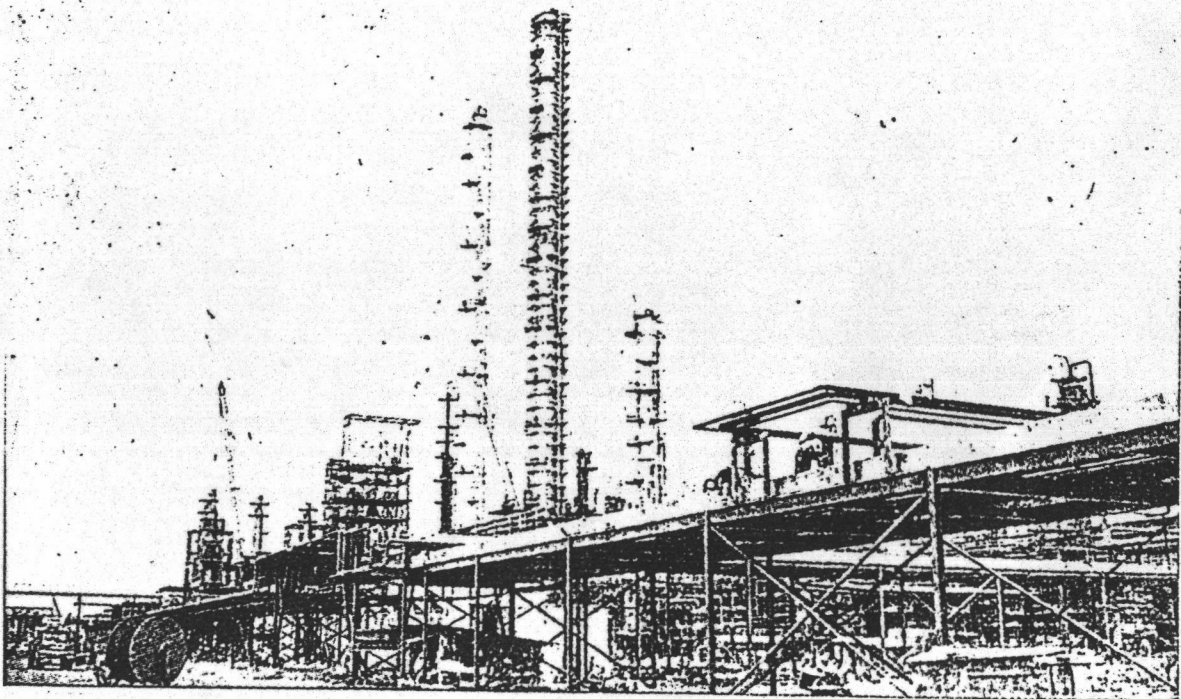

รูปที่ 20 สภาพโรงงานในนิคมอุตสาหกรรมที่เปิดดำเนินการแล้ว

ระดับรายได้จากการสำรวจ สำหรับผู้ที่จบการศึกษา สำหรับเดือนกุมภาพันธ์ 2537

รายชื่อบริษัท	NPC	VINTHAI	TPI	TPE	TPC	HMC	DOW	CPPC	THAIINOX	TANTALUM	TFI	ค่าเฉลี่ย	ระดับต่ำสุด	ระดับสูงสุด
ระดับ ปวช.														
ระดับ ปวส./เทียบ	Working in													
	ช่างเทคนิค	5,000.00	6,000.00	5,000.00	4,400.00	5,000.00	6,750.00	5,000.00	N/A	4,500.00	4,500.00			
	อื่น ๆ	4,500.00	5,000.00	4,500.00	4,400.00	4,600.00	6,000.00	4,500.00	N/A	4,200.00	4,300.00			
ค่าเข้าบ้าน	ช่างเทคนิค	2,000.00	1,000.00	750.00	2,500.00	3,000.00	1,012.50	"	N/A	1,800.00	400.00			
	อื่น ๆ	2,000.00	1,000.00	675.00	2,500.00	3,000.00	900.00	"	N/A	1,800.00	400.00			
ผู้ มี ใบขับขี่	ช่างเทคนิค	500.00	2,000.00	750.00	N/A	N/A	1,012.50	"	N/A	N/A	N/A			
	อื่น ๆ	500.00	2,000.00	675.00	N/A	N/A	900.00	"	N/A	N/A	N/A			
รวมรายได้	ช่างเทคนิค	7,500.00	9,000.00	6,500.00	6,900.00	8,000.00	8,775.00	5,000.00	0.00	6,300.00	4,900.00	6,352.27	6,049.78	6,669.89
	อื่น ๆ	7,000.00	8,000.00	5,850.00	6,900.00	7,600.00	7,800.00	4,500.00	0.00	6,000.00	4,700.00	5,940.91	5,658.01	6,237.95

รายชื่อบริษัท	NPC	VINTHAI	TPI	TPE	TPC	HHC	DOW	CPPC	THAINOX	TANTALUM	TFI	ค่าเฉลี่ย	ระดับค่าสุด	ระดับสูงสุด
ระดับบริษัท Working in														
ระดับเงินเดือน	ข้างเทคนิค	14,500.00	15,000.00	14,500.00	14,500.00	14,000.00	14,500.00	13,000.00	13,500.00	14,000.00	13,000.00			
	อื่น ๆ	11,000.00	12,000.00	11,000.00	11,000.00	10,000.00	12,000.00	8,000.00	12,000.00	9,000.00	9,000.00			
ค่าชำนาญ	ข้างเทคนิค	3,500.00	3,000.00	3,500.00	3,500.00	4,000.00	2,500.00	"	1,500.00	2,500.00	3,000.00			
	อื่น ๆ	3,500.00	3,000.00	3,500.00	3,500.00	4,000.00	2,500.00	"	1,500.00	2,500.00	400.00			
เงินเดือน	ข้างเทคนิค	2,175.00	2,250.00	N/A	N/A	2,100.00	2,175.00	"	1,350.00	N/A	N/A			
	อื่น ๆ	1,650.00	2,000.00	N/A	N/A	1,500.00	1,800.00	"	1,200.00	N/A	N/A			
รวมรายได้	ข้างเทคนิค	20,175.00	20,250.00	18,000.00	18,500.00	18,600.00	18,850.00	13,000.00	16,350.00	16,500.00	16,000.00	17,793.18	16,945.89	18,682.84
	อื่น ๆ	16,150.00	17,000.00	14,500.00	15,000.00	14,000.00	15,000.00	8,000.00	14,700.00	11,500.00	9,400.00	13,768.18	13,112.55	14,456.59

ระดับรายได้สำหรับระดับการศึกษานานาชาติ

ระดับ ปีว.	ระดับการศึกษานานาชาติ	ปี 1	2	3	4	5	6	7	8	9	10
ระดับรายได้	ช่วงเกณฑ์	6,600.00	7,260.00	7,986.00	8,784.60	9,663.06	10,629.37	11,692.30	12,861.53	14,147.69	15,562.45
	อื่น ๆ	5,600.00	6,776.00	7,453.00	8,198.96	9,018.86	9,920.74	10,912.82	12,004.10	13,204.51	14,524.96
ระดับ ปีวส.	ระดับการศึกษานานาชาติ										
ระดับรายได้	ช่วงเกณฑ์	8,910.00	9,801.00	10,701.10	11,859.21	13,045.13	14,349.64	15,764.61	17,363.07	19,099.38	21,009.31
	อื่น ๆ	7,500.00	9,075.00	9,982.50	10,980.75	12,078.83	13,286.71	14,615.38	16,076.92	17,684.61	19,453.07
ระดับปริญญาตรี	ระดับการศึกษานานาชาติ										
ระดับรายได้	ช่วงเกณฑ์	16,900.00	20,449.00	22,493.90	24,743.29	27,217.62	29,939.38	32,933.32	36,226.65	39,849.32	43,834.25
	อื่น ๆ	13,000.00	15,730.00	17,303.00	19,033.30	20,936.63	23,030.29	25,333.32	27,866.65	30,653.32	33,718.65

แบบสอบถาม

โปรดใส่เครื่องหมาย ลงในช่อง ()
 ซึ่งมีข้อความตรงกับคำตอบของท่านหรือเติมคำลงในช่องว่าง.....ที่กำหนดไว้

1. เพศ

- () 1. ชาย () 2. หญิง

2. อายุ

- () 1. ต่ำกว่า 25 ปี
 () 2. 26 - 30 ปี
 () 3. 31 - 40 ปี
 () 4. 41 - 50 ปี
 () 5. มากกว่า 50 ปี

2.1 จำนวนสมาชิกในครอบครัว

- () 1. คนเดียว
 () 2. 2 คน
 () 3. 3 - 4 คน
 () 4. 5 - 10 คน
 () 5. 10 คนขึ้นไป

3. สถานภาพ

- () 1. โสด () 2. สมรส () 3. หย่า () 4. แยกกันอยู่

4. ระดับการศึกษา

- () 1. มัธยมศึกษา
 () 2. อาชีวศึกษา
 () 3. ปริญญาตรี
 () 4. สูงกว่าปริญญาตรี

5. ตำแหน่งงาน

- () 1. พนักงานบริษัทชั่วคราว
 () 2. พนักงานของบริษัทประจำ
 () 3. หัวหน้างาน
 () 4. ระดับหัวหน้าฝ่าย
 () 5. ระดับบริหารงาน

6. ภูมิลำเนาเดิมของท่านอยู่ในจังหวัด

- () 1. ภาคเหนือ
 () 2. ภาคกลาง
 () 3. ภาคตะวันออก
 () 4. ภาคตะวันออกเฉียงเหนือ
 () 5. ภาคใต้
 () 6. กรุงเทพฯ ฯ และปริมณฑล



7. รายได้เฉลี่ยต่อเดือนของท่าน

- () 1. 5,000 - 8,000 บาท
 () 2. 8,000 - 14,000 บาท
 () 3. 14,000 - 21,000 บาท
 () 4. 21,000 - 30,000 บาท
 () 5. มากกว่า 30,000 บาท/เดือน

8. นอกจากรายได้ประจำแล้วท่านมีรายได้ส่วนอื่นอีกหรือไม่ เช่น ทำล่วงเวลา เบี้ยเลี้ยงหรือสวัสดิการอื่น ๆ

- () 1. ไม่มี
 () 2. มีประมาณ 1,000 บาทต่อเดือน
 () 3. มีประมาณ 2,000 - 5,000 บาทต่อเดือน
 () 4. มีประมาณ 5,000 - 10,000 บาทต่อเดือน
 () 6. มากกว่า 10,000 บาทต่อเดือน

9. ท่านมีเงินเก็บออมในแต่ละเดือนหรือไม่

- () 1. ไม่มี
 () 2. มีประมาณ 1,000 - 2,000 บาทต่อเดือน
 () 3. มีประมาณ 2,000 - 5,000 บาทต่อเดือน
 () 4. มีประมาณ 5,000 - 10,000 บาทต่อเดือน
 () 5. มากกว่า 10,000 บาทต่อเดือน

10. ท่านเก็บเงินออมไว้เพื่อ

- () 1. ส่งกลับบ้าน
- () 2. ออมเงินไว้ซื้อบ้าน
- () 3. ออมเงินเพื่อทำธุรกิจ
- () 4. ออมเงินเพื่อบุตร
- () 5. ออมเงินเป็นค่าใช้จ่ายในอนาคต
- () 6. เช่า - ซื้อ ผ่อนบ้านหรือที่ดิน
- () 7. เช่า - ซื้อ หรือผ่อนรถ
- () 8. ไม่มีเงินออม

11. ก่อนหน้านี้ที่ท่านจะมาทำงานในนิคมอุตสาหกรรมนี้ ท่านเคยทำงานในภูมิภาคใดมาก่อน

- () 1. ภาคเหนือ
- () 2. ภาคกลาง
- () 3. ภาคใต้
- () 4. ภาคตะวันออกเฉียงเหนือ
- () 5. ภาคตะวันออก
- () 6. กรุงเทพฯและปริมณฑล
- () 7. ไม่เคยทำที่ใดมาก่อน

12. ภูมิภาคใดที่ท่านคิดว่าจะย้ายไปทำงานในอนาคต

- () 1. ภาคเหนือ
- () 2. ภาคกลาง
- () 3. ภาคตะวันออก
- () 4. ภาคตะวันออกเฉียงเหนือ
- () 5. ภาคใต้
- () 6. กรุงเทพฯและปริมณฑล
- () 7. ยังไม่รู้
- () 8. ยังไม่อยากย้าย
- () 9. ย้ายกลับภูมิลำเนาเดิม

13. **ฐานะเศรษฐกิจของท่านในปัจจุบันนี้เมื่อเทียบกับการทำงานในอดีต**
- () 1. แต่ก่อนดีกว่า
 - () 2. ไม่เปลี่ยนแปลง
 - () 3. ดีขึ้นกว่าเดิม
 - () 4. ไม่รู้ เพราะเปรียบเทียบไม่ออก
14. **ท่านมาทำงานในนิคมอุตสาหกรรมนี้เป็นเวลากี่ปี**
- () 1. น้อยกว่า 1 ปี
 - () 2. 1 - 3 ปี
 - () 3. 3 - 5 ปี
 - () 4. 5 - 7 ปี
 - () 5. มากกว่า 7 ปี
15. **ลักษณะการพักอยู่อาศัยของท่านในปัจจุบัน**
- () 1. เช่าโดยเงินส่วนตัว
 - () 2. เช่าโดยเบิกจากบริษัท
 - () 3. เช่า ชื้อ ผ่อนบ้านอยู่
 - () 4. พักอาศัยอยู่กับญาติ
 - () 5. พักอาศัยโดยสวัสดิการของบริษัท
 - () 6. พักอาศัยโดยสวัสดิการของสามี - ภรรยาโดยไม่เสียค่าใช้จ่าย
 - () 7. มีที่พักอาศัยเป็นของตนเอง
16. **ในกรณีที่ท่านเช่าอยู่อาศัยเดือนละเท่าไร**
- () 1. ไม่เสียค่าใช้จ่าย
 - () 2. ต่ำกว่า 1,000 บาท / เดือน
 - () 3. 1,000 - 2,000 บาท / เดือน
 - () 4. 2,000 - 3,000 บาท / เดือน
 - () 5. มากกว่า 3,000 บาท / เดือน

20. ที่พักอาศัยของท่านในการเดินทางมาทำงานปัจจุบันนี้ตั้งอยู่

- () 1. อ. เมือง จ. ระยอง
 () 2. อ. แกลง
 () 3. อ. บ้านค่าย
 () 4. อ. ปลวกแดง
 () 5. อ. บ้านฉาง
 () 6. อ. วังจันทร์
 () 7. อ. มาตราพุด
 () 8. อ. เมืองชลบุรี
 () 9. อ. สัตหีบ
 () 10. อ. พัทยา
 () 11. อ. ศรีราชา
 () 12. อ. บางละมุง
 () 13. อื่น ๆ อำเภอ..... จังหวัด

21.

สภาพแวดล้อมที่อยู่อาศัยของท่านในปัจจุบันนี้	ดี	พอใช้	แย่มาก
1. ท่าเรือที่ตั้ง			
2. ระยะทางการเดินทางไปทำงาน			
3. แหล่งอุปโภคบริโภคที่จำเป็น			
4. ระบบสาธารณูปโภคน้ำประปา, ไฟฟ้า, โทรศัพท์			
5. สิ่งอำนวยความสะดวกในชุมชนเช่นสระว่ายน้ำ, สโมสร, สนามเด็กเล่น			

22. ท่านมีความประสงค์ที่จะเลือกซื้อที่อยู่อาศัยในบริเวณนิคมอุตสาหกรรมหรือบริเวณใกล้เคียงหรือไม่

- () 1. ต้องการซื้อ
 () 2. ไม่ต้องการซื้อ
 () 3. ซื้อบ้านแล้ว
 () 4. ยังไม่คิดที่จะซื้อในขณะนี้

23. สาเหตุที่ท่านไม่มีความสนใจที่จะซื้อที่อยู่อาศัย เป็นเพราะว่า
- () 1. มาทำงานช่วงเวลาสั้น ๆ
 - () 2. ไม่คิดที่จะตั้งรกรากอยู่ที่นี่
 - () 3. ครอบครัวไม่ได้อยู่ที่นี่
 - () 4. ราคาแพงเกินไป
 - () 5. ซื้อ - ผ่อนบ้านอยู่แล้ว
 - () 6. มีสวัสดิการจากบริษัทให้อยู่แล้ว
 - () 7. มีที่พักอาศัยเป็นของตนเอง
 - () 8. ยังหารูปแบบบ้านที่ตั้งใจไว้ไม่ได้
 - () 9. ดัดจริตเงินไปเงินคาวนบ้าน
24. สาเหตุที่ท่านตัดสินใจซื้อที่อยู่อาศัยเป็นเพราะ
- () 1. ต้องการมีครอบครัว
 - () 2. ต้องการแยกตัวเป็นอิสระ
 - () 3. ต้องการเปลี่ยนแปลงสภาพแวดล้อมให้ดีขึ้น
 - () 4. ต้องการมีบ้านใกล้แหล่งงาน
 - () 5. ต้องการลงทุนเพื่อเก็งกำไร
 - () 6. เป็นเครื่องแสดงฐานะ
 - () 7. พ่อ - แม่ ซื้อให้
 - () 8. บ้านอยู่ต่างจังหวัด
 - () 9. มีสวัสดิการของบริษัท ฯ ในการซื้อที่อยู่อาศัยได้ในราคาที่ถูก
 - () 10. คิดว่าจะตั้งรกรากอยู่ที่นี่
25. ท่านได้รับข่าวสาร ข้อมูลใดในการตัดสินใจซื้อที่อยู่อาศัยมากที่สุด
- () 1. หนังสือพิมพ์
 - () 2. โบปลิว, แผ่นพับ, แผ่นพิมพ์
 - () 3. ป้ายโฆษณา
 - () 4. ทางวิทยุ
 - () 5. พนักงานขายตรง
 - () 6. เพื่อน ผู้แนะนำ
 - () 7. ญาติพี่น้อง

26. บุคคลใดที่เป็นผู้ให้คำปรึกษาแก่ท่านในการตัดสินใจเลือกที่อยู่อาศัย
- () 1. พ่อ - แม่
 - () 2. ญาติพี่น้อง
 - () 3. เพื่อนร่วมงาน
 - () 4. ผู้บังคับบัญชา
 - () 5. คนรัก
 - () 6. สามี - ภรรยา
 - () 7. ตนเอง
27. ท่านคิดว่าจะซื้อที่อยู่อาศัยภายในระยะเวลา
- () 1. เร็ว ๆ นี้
 - () 2. ภายใน 1 ปี
 - () 3. 1 - 2 ปี
 - () 4. 3 - 4 ปี
 - () 5. มากกว่า 5 ปี
 - () 6. ซื้อแล้ว
 - () 7. ยังไม่มีการวางแผน
28. ท่านคิดว่าระดับราคาที่อยู่อาศัยที่เหมาะสมของท่าน
- () 1. 2 แสน - 4 แสนบาท
 - () 2. 4 แสน - 7 แสนบาท
 - () 3. 7.5 แสน - 1 ล้านบาท
 - () 4. 1 ล้าน - 2 ล้านบาท
 - () 5. 2 ล้าน - 3 ล้านบาท
 - () 6. มากกว่า 3 ล้านบาท
29. ระดับการผ่อนส่งต่อเดือนที่ท่านสามารถผ่อนส่งได้
- () 1. 3,000 - 5,000 บาท
 - () 2. 5,000 - 7,000 บาท
 - () 3. 7,000 - 10,000 บาท
 - () 4. 10,000 - 15,000 บาท

30. กรุณาเรียงลำดับ 1 ถึง 9 ที่สำคัญ ในการพิจารณาเลือกที่อยู่อาศัย

- () 1. ทำเลที่ตั้ง
- () 2. ความน่าเชื่อถือของเจ้าของโครงการ
- () 3. ราคาที่อยู่อาศัย
- () 4. สาธารณูปโภค ถนน น้ำประปา ไฟฟ้า โทรศัพท์
- () 5. สิ่งอำนวยความสะดวกในชุมชน เช่น สโมสร สระว่ายน้ำ
- () 6. ชื่อเพื่อลงทุนหรือเก็งกำไร
- () 7. รูปแบบอาคาร (ด้านสถาปัตยกรรม) และวิศวกรรม
- () 8. สภาพแวดล้อมธรรมชาติ ดินทะเล, ภูเขา
- () 9. สภาพแวดล้อมของชุมชน ดินถนนหลัก ใกล้ตัวเมือง

31. ประเภทที่อยู่อาศัยที่ท่านต้องการ

- () 1. บ้านเดี่ยวสร้างเอง
- () 2. บ้านเดี่ยวจัดสรร
- () 3. บ้านแฟลต
- () 4. ทาวน์เฮ้าส์
- () 5. บ้านแถวชั้นเดียว
- () 6. คอนโดมิเนียม
- () 7. ตึกแถว

32. ที่อยู่อาศัยของท่านคิดว่าควรมีห้องนอน ห้องน้ำกี่ห้อง

- () 1. 2 ห้องนอน 1 ห้องน้ำ
- () 2. 2 ห้องนอน 2 ห้องน้ำ
- () 3. 3 ห้องนอน 1 ห้องน้ำ
- () 4. 3 ห้องนอน 2 ห้องน้ำ
- () 5. 3 ห้องนอน 3 ห้องน้ำ
- () 6. อื่น ๆห้องนอน ห้องน้ำ

35. รูปแบบของตัวอาคารที่ท่านได้ให้ความสนใจ

- () 1. แบบทรงไทยเดิม
- () 2. แบบทรงไทยประยุกต์
- () 3. แบบทรงยุโรป
- () 4. แบบเรียบง่าย
- () 5. แบบสมัยใหม่
- () 6. แบบหรรษา โอโธง
- () 7. แบบทรงโรมัน
- () 8. แบบที่ดัดแปลง ต่อเติมได้ภายหลัง
- () 9. แบบที่ประกอบอาชีพได้ และเป็นที่พักอาศัย

36. ที่อยู่อาศัยของท่านควรมีสภาพแวดล้อมในลักษณะใด

- () 1. ใกล้ชุมชน ตลาด สถานที่ราชการ
- () 2. สภาพชุมชนรอบข้างดี
- () 3. อากาศปลอดโปร่ง ร่มรื่น
- () 4. ใกล้แม่น้ำหรือทะเล
- () 5. ใกล้แหล่งสถานบันเทิง

37.

สิ่งที่ท่านคิดว่ามีความจำเป็นในชุมชน		จำเป็น	ควรมี	ไม่จำเป็น
รายการ				
1.	สนามเด็กเล่น			
2.	สโมสร, ห้องจัดเลี้ยง			
3.	สระว่ายน้ำ			
4.	สนามเทนนิส			
5.	ที่ออกกำลังกายในร่ม			
6.	สนามวิ่งออกกำลังกาย			
7.	ห้องอบซาวน่า			
8.	ร้านค้าปลีก			
9.	ร้านอาหาร			
10.	ผับ - คาราโอเกะ			
11.	ระบบดับเพลิงชุมชน			
12.	ระบบรักษาความปลอดภัย			
13.	ศาลพระภูมิเจ้าที่			
14.	บริการทำความสะอาดบ้าน			
15.	ร้านซักอบรีด			
16.	ร้านขายยา			
17.	คลินิกหมอทั่วไป			
18.	กิจกรรมร่วมในชุมชน ทำบุญ ถวายทาน			



ประวัติผู้เขียน

นายสุชาติ วงศ์รัตนราเมธี เกิดวันที่ 5 กันยายน พ.ศ. 2504 ที่อำเภอเมือง จังหวัดเชียงราย สำเร็จการศึกษาปริญญาตรี การจัดการบัณฑิต สาขาการจัดการงานก่อสร้าง คณะการจัดการ มหาวิทยาลัยสุโขทัยธรรมาธิราช ในปีการศึกษา 2531 และ สำเร็จการศึกษา ปริญญาตรีครุศาสตร์อุตสาหกรรมบัณฑิต สาขาสถาปัตยกรรม คณะครุอุตสาหกรรมศาสตร์ สถาบันพระจอมเกล้าเจ้าคุณทหารวิทยาเขตลาดกระบัง ในปีการศึกษา 2532 เข้าศึกษาต่อในหลักสูตร สถาปัตยกรรมมหาบัณฑิต สาขาเคหพัฒนศาสตร์ ที่จุฬาลงกรณ์มหาวิทยาลัย เมื่อ พ.ศ. 2535 ปัจจุบันทำงาน บริษัทไทยโตะ จำกัด ตำแหน่ง ผู้จัดการโครงการ