

ผลการวิจัย

จากการทดลองกับกลุ่มตัวอย่างทั้ง ๓ กลุ่ม คือ กลุ่มที่หนึ่งแจ้งให้ทราบก่อนว่า บทเรียนยาก กลุ่มที่สองแจ้งให้ทราบวาทเรียนง่าย กลุ่มที่สามแจ้งให้ทราบวาทเรียนไม่ยากแต่ก็ไม่ง่าย ผู้วิจัยได้นำคะแนนของข้อถูกที่ได้จากการเรียนทั้ง ๖ ครั้ง และคะแนนของข้อถูกที่ได้จากการจำทั้งสี่ครั้ง จากกลุ่มตัวอย่างทั้งสามกลุ่มมาวิเคราะห์ พบว่า ผลการเรียนทั้งหกครั้ง และผลการจำทั้งสี่ครั้งมีมัธยเลขคณิตคงแสดงในตารางที่ ๒ และตารางที่ ๔

ตารางที่ ๒ แสดงความมัธยเลขคณิตและส่วนเบี่ยงเบนมาตรฐานของคะแนนที่ได้จากการเรียนทั้ง ๖ ครั้งของกลุ่มตัวอย่างทั้ง ๓ กลุ่ม

การเรียน ครั้งที่	กลุ่มที่แจ้งให้ทราบ วาทเรียนยาก		กลุ่มที่แจ้งให้ทราบ วาทเรียนง่าย		กลุ่มที่แจ้งให้ทราบว่า บทเรียนไม่ยากแต่ก็ไม่ง่าย	
	\bar{X}	S.D.	\bar{X}	S.D.	\bar{X}	S.D.
๑	๑๑.๙๓๓	๑.๘๐๘	๑๑.๕๓๓	๓.๑๙๑	๑๐.๒๓๓	๓.๘๐๑
๒	๑๓.๘๖๙	๒.๒๕๐	๑๒.๔๓๓	๒.๘๙๒	๑๕.๕๓๓	๑.๙๙๙
๓	๑๕.๕๓๓	๒.๙๙๙	๑๓.๓๖๙	๔.๐๐๒	๑๕.๘๐๐	๒.๕๐๘
๔	๑๖.๓๖๙	๒.๖๘๘	๑๕.๐๐๐	๓.๓๐๖	๑๙.๕๓๓	๒.๓๖๕
๕	๑๖.๕๓๓	๓.๐๙๕	๑๕.๘๓๓	๓.๐๕๖	๑๘.๕๖๙	๒.๕๐๑
๖	๑๘.๓๐๐	๕.๓๕๕	๑๖.๖๐๐	๒.๘๘๕	๑๘.๕๓๓	๐.๘๘๑

จากคามัชฌิมเลขคณิตของคะแนนที่ได้จากผลการเรียนทั้งหกครั้ง โดยใช้การ
 แจงให้ทราบระดับความยากต่างกันทั้งสามระดับ นำมาแสดงการเปรียบเทียบคะแนน
 เฉลี่ยโดยกราฟได้ดังนี้

รูปที่ ๑ กราฟเปรียบเทียบคะแนนเฉลี่ยของผลการเรียนแต่ละครั้งของกลุ่ม
 ตัวอย่างทั้ง ๓ กลุ่ม

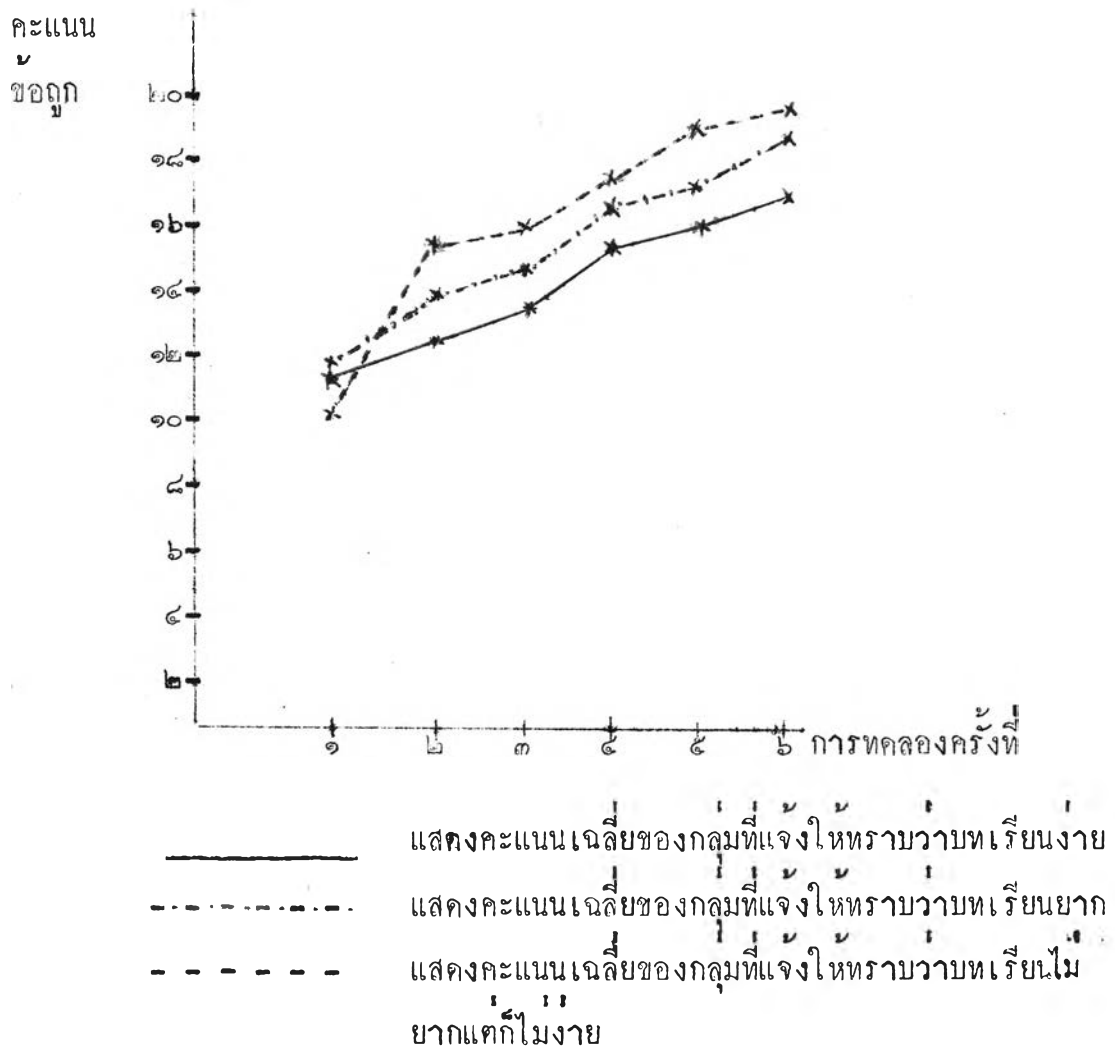

จากรูปที่ ๑ ผลที่ได้จากการเปรียบเทียบคะแนนเฉลี่ยผลการเรียนแต่ละครั้งระหว่างกลุ่มตัวอย่างที่รับทราบระดับความยากต่างกันทั้งสามกลุ่ม ปรากฏว่า กลุ่มที่รับทราบวาทเรียนไม่ยากแต่ก็ไม่ง่ายมีคะแนนเฉลี่ยของข้อถูกเพิ่มมากขึ้นในการทดลองครั้งต่อ ๆ มา สูงที่สุด กลุ่มที่รับทราบวาทเรียนยากมีคะแนนเฉลี่ยรองลงมา กลุ่มที่รับทราบวาทเรียนง่ายมีคะแนนเฉลี่ยต่ำที่สุด

การวิเคราะห์ความแปรปรวนของผลการเรียน

จากคะแนนทั้งหมดที่ได้จากการเรียนทั้งหมดครั้งนี้ นำมาวิเคราะห์ความแปรปรวนเปรียบเทียบผลการเรียนทุกครั้ง โดยใช้การแจงให้ทราบระดับความยากทั้ง ๓ ระดับ โดย

ให้ความเปลี่ยนแปลงทางแถว (row) เป็นผลที่ได้จากการแจงให้ทราบระดับความยากในการทดลองกลับกลุ่มตัวอย่างทั้ง ๓ กลุ่ม และผลความแตกต่างระหว่างนักเรียน ให้ความเปลี่ยนแปลงทางหลัก (column) เป็นผลที่ได้จากการเรียนทั้ง ๖ ครั้ง การวิเคราะห์ความแปรปรวนเพื่อเปรียบเทียบผลที่ได้จากการทดลองทุกครั้ง ปรากฏดังแสดงในตารางที่ ๓

ตาราง ๓ การวิเคราะห์ความแปรปรวนของคะแนนที่ได้จากผลการเรียนทั้ง ๖ ครั้งโดยการรับทราบระดับความยากต่างกัน

แหล่งความแปรปรวน	S.S.	df	M.S.	F
ระหว่างนักเรียน	๒๐๓๖.๐๕๗	๘๘	๒๒.๘๗๗	
ระดับความยาก	๓๘๗.๑๕๔	๒	๑๙๓.๕๗๗	๑๐.๒๑๓ **
นักเรียนในแต่ละระดับภายในตัวนักเรียน	๑๖๔๘.๘๒๒	๘๗	๑๘.๘๕๗	
ครั้งของการเรียน	๕๒๗๓.๖๖๗	๕๕๐	๑๑.๗๖๗	
ครั้งของการเรียน	๒๘๐๘.๒๐๐	๕	๕๖๑.๖๔๐	๑๐๘.๕๓๐ **
ระดับความยาก	๒๗๓๖.๖๕๖	๑๐	๒๗๓.๖๖๖	๕.๕๕๕
ครั้งของการเรียน	๒๒๓๒.๖๑๑	๕๕๕	๕.๑๗๒	
นักเรียนในแต่ละกลุ่ม				

** p < .๐๑

จากตารางที่ ๓ แสดงว่ามีความแตกต่างที่ระดับความมีนัยสำคัญ .๐๑ ระหว่างผลการเรียนทั้งหกครั้ง และระหว่างการแจ้งให้ทราบระดับความยากทั้งสามระดับ และยังมี ความแตกต่างระหว่าง การเรียนแต่ละครั้งในการแจ้งให้ทราบระดับความยากแต่ละระดับด้วย

ตารางที่ ๔ แสดงค่ามัธยฐานเลขคณิตและส่วนเบี่ยงเบนมาตรฐานของคะแนนที่ได้จากการแจ้งให้ทราบระดับความยากทั้ง ๔ ครั้ง ของกลุ่มตัวอย่างทั้ง ๓ กลุ่ม

การแจ้ง ครั้งที่	กลุ่มที่แจ้งให้ทราบ ว่าบทเรียนยาก		กลุ่มที่แจ้งให้ทราบ ว่าบทเรียนง่าย		กลุ่มที่แจ้งให้ทราบ ว่าบทเรียนไม่ยากแต่ก็ไม่ง่าย	
	\bar{X}	S.D.	\bar{X}	S.D.	\bar{X}	S.D.
๑	๑๑.๑๖๐	๒.๘๕๘	๘.๓๖๓	๓.๒๔๘	๑๓.๓๖๓	๒.๘๐๒
๒	๑๒.๕๐๐	๓.๘๘๘	๑๐.๘๖๓	๓.๘๕๓	๑๕.๕๖๓	๒.๙๕๑
๓	๑๕.๘๓๓	๓.๘๓๑	๑๓.๐๓๓	๕.๕๐๘	๑๖.๕๖๓	๒.๓๘๑
๔	๑๕.๘๐๐	๓.๑๖๖	๑๔.๑๖๓	๕.๐๙๕	๑๘.๓๖๓	๒.๓๙๐

จากค่ามัธยฐานเลขคณิตที่ได้จากผลการแจ้งให้ทราบระดับความยากทั้งสามระดับ นำมาแสดงการเปรียบเทียบคะแนนเฉลี่ยของกราฟต่อไปนี้

รูปที่ ๒ กราฟเปรียบเทียบคะแนนเฉลี่ยของผลการจำแต่ละครั้งของกลุ่มตัวอย่างทั้งสามกลุ่ม

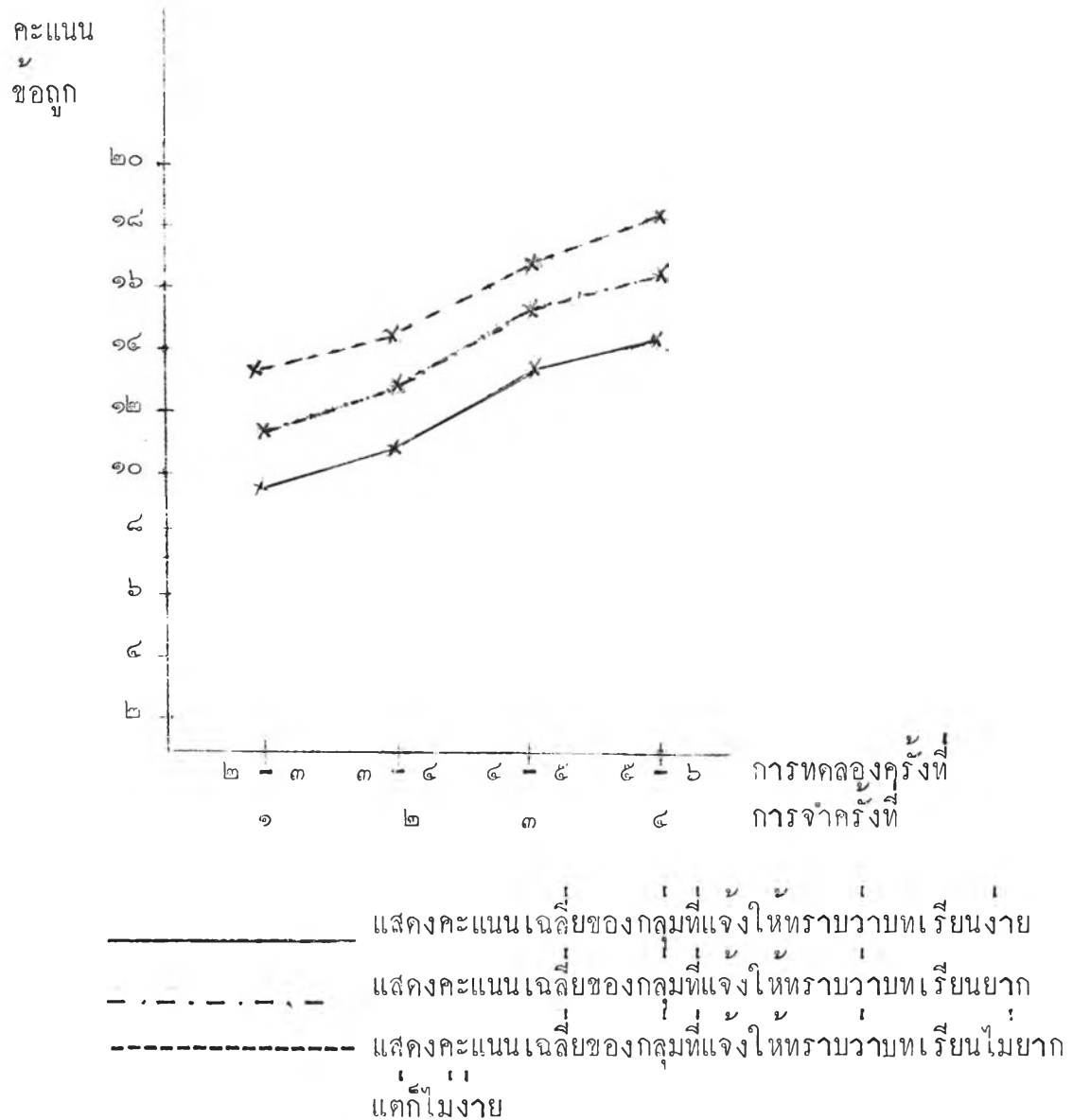

จากรูปที่ ๒ ผลที่ได้จากการเปรียบเทียบคะแนนเฉลี่ยผลการจำแต่ละครั้งระหว่างกลุ่มตัวอย่างที่รับทราบระดับความยากต่างกันทั้ง ๓ กลุ่ม ปรากฏว่ากลุ่มตัวอย่างที่รับทราบวาทเรียนไม่ยากแต่ก็ไม่ง่ายมีคะแนนเฉลี่ยของขอลูกเพิ่มขึ้นในการวัดความจำครั้งที่ ๑, ๒, ๓, ๔ มากที่สุด กลุ่มที่รับทราบวาทเรียนยากมีคะแนนเฉลี่ยของขอลูกลดลงมา และกลุ่มที่รับทราบวาทเรียนง่ายมีคะแนนเฉลี่ยของขอลูกน้อยที่สุด

การวิเคราะห์ความแปรปรวนของคะแนนที่ได้จากผลการจำ

จากคะแนนทั้งหมดที่ได้จากผลการจำทั้งสิ้นนำมาวิเคราะห์ความแปรปรวนเปรียบเทียบผลการจำทุกครั้ง โดยใช้การแจงให้ทราบระดับความยาก ๓ ระดับ โดยให้ความเปลี่ยนแปลงทางแถว (row) เป็นผลที่ได้จากการแจงให้ทราบระดับความยากในการทดลองกับกลุ่มตัวอย่างทั้งสามกลุ่ม และผลความแตกต่างระหว่างนักเรียน ให้ความเปลี่ยนแปลงทางหลัก (column) เป็นผลที่ได้จากการจำทั้งสิ้น การวิเคราะห์ความแปรปรวนเพื่อเปรียบเทียบผลที่ได้จากการทดลองทุกครั้งปรากฏดังแสดงในตารางที่ ๕

ตารางที่ ๕ การวิเคราะห์ความแปรปรวนของคะแนนที่ได้จากผลการจำทั้งสิ้น โดยการรับทราบระดับความยากต่างกัน

แหล่งความแปรปรวน	S.S	df	M.S.	F
<u>ระหว่างนักเรียน</u>	๓๖๒๔.๒๐๖	๘๘	๔๐.๗๒๑	
ระดับความยาก	๘๘๗.๔๐๖	๒	๔๔๓.๗๐๓	๑๔.๑๖๐ **
นักเรียนในแต่ละระดับ	๒๗๕๖.๘๐๐	๘๗	๓๑.๖๘๗	
<u>ภายในตัวนักเรียน</u>	๒๗๙๓.๗๕๐	๒๗๐	๑๐.๓๔๗	
ครั้งของการจำ	๑๒๖๒.๖๐๐	๓	๔๒๐.๘๖๗	๓๒.๐๕๔ **
ครั้งของการจำ X ระดับความยาก	๖.๕๕๐	๖	๑.๐๙๒	๐.๑๘๗
ครั้งของการจำ X นักเรียน	๑๕๒๔.๖๐๐	๒๖๑	๕.๘๔๑	
ใน แต่ละกลุ่ม				

จากตารางที่ ๕ แสดงความมีความแตกต่างที่ระดับความมีนัยสำคัญ .๐๑ ระหว่าง ผลการจำทั้งสี่ครั้ง และระหว่างการแจ่งให้ทราบระดับความยากทั้ง ๓ ระดับ และยังมี ความแตกต่างระหว่างการจำแต่ละครั้งในการแจ่งให้ทราบระดับความยากแต่ละระดับด้วย

จากการวิเคราะห์ความแปรปรวนของผลการทดลองในเรื่องการเรียนรู้จากตัวแปร ๕ ชนิด คือ

๑. การแจ่งให้ทราบระดับความยากของบทเรียน ๓ ระดับ
๒. ผลจากสภาพการเรียนรู้ครั้งที่ ๑ - ๒

พบมีความแตกต่างที่ระดับความมีนัยสำคัญ .๐๑ ระหว่างผลการเรียนทั้งหมดครั้ง และระหว่างการแจ่งให้ทราบระดับความยากทั้งสามระดับ ตลอดจนมีความแตกต่างระหว่าง การเรียนแต่ละครั้งในการแจ่งให้ทราบระดับความยากแต่ละระดับด้วย ผู้วิจัยจึงนำเอา ผลที่ได้จากการทดลองมาวิเคราะห์ความแปรปรวนต่อไป โดยแยกวิเคราะห์จากผลการ เรียนแต่ละครั้ง จากการแจ่งให้ทราบระดับความยากต่างกันทั้ง ๓ ระดับ และคาดว่า ผลการเรียนรู้ใดมีความแตกต่างอย่างมีนัยสำคัญก็นำมาวิเคราะห์เพื่อศึกษาความแตกต่าง ของผลการเรียนจากการแจ่งให้ทราบระดับความยากแต่ละระดับของผลการเรียนแต่ละครั้ง โดยพิจารณาจากการแจ่งให้ทราบระดับความยากเป็นคู่ ๆ คือระหว่างกลุ่มที่แจ่งให้ทราบว่า บทเรียนยาก กับกลุ่มที่แจ่งให้ทราบว่าบทเรียนง่าย กลุ่มที่แจ่งให้ทราบว่าบทเรียนง่าย กับกลุ่มที่แจ่งให้ทราบว่าบทเรียนไม่ยากแต่ก็ไม่ง่าย และกลุ่มที่แจ่งให้ทราบว่าบทเรียนไม่ ยากแต่ก็ไม่ง่าย กับกลุ่มที่แจ่งให้ทราบว่าบทเรียนยาก โดยวิเคราะห์จากการใช้การ ทดสอบความมีนัยสำคัญของความแตกต่างระหว่างหมู่พิจารณาเป็นคู่ ๆ ด้วยวิธี นิวแมน คูลส์ (Newman - Keuls)

ตาราง ๖ แสดงค่ามัธยิมเลขคณิต ค่าเอฟ (F) และผลการวิเคราะห์ตามวิธีนิวแมน
 กลุ่ม ของคะแนนที่ได้จากผลการเรียนทั้งหกครั้ง จากการแจ้งให้ทราบ
 ระดับความยากทั้งสามระดับ

ครั้ง ที่	ค่ามัธยิมเลขคณิต			ค่าเอฟ (F)	ผลการวิเคราะห์ ตามวิธีนิวแมน - กลุ่มที่ระดับ .๐๑
	กลุ่มยาก	กลุ่มง่าย	กลุ่มไม่ยากแต่ก็ไม่ง่าย		
๑	๑๑.๙๓๓	๑๑.๕๓๓	๑๐.๒๓๓	๒.๕๑๐	-
๒	๑๓.๙๖๙	๑๒.๔๓๓	๑๕.๕๓๓	๑๐.๔๕๒ **	ย.ง. ย. ง.
๓	๑๔.๕๓๓	๑๓.๓๖๙	๑๕.๘๐๐	๕.๖๙๖ **	ย.ง. ย. ง.
๔	๑๖.๓๖๙	๑๕.๐๐๐	๑๙.๕๓๓	๕.๙๒๙ **	ย.ง. ย. ง.
๕	๑๖.๕๓๓	๑๕.๘๓๓	๑๘.๕๖๙	๖.๙๔๒ **	ย.ง. ย. ง.
๖	๑๘.๓๐๐	๑๖.๖๐๐	๑๙.๕๓๓	๑๓.๖๐๙ **	ย.ง. ย. ง.

** p < .๐๑

- ย.ง. กลุ่มที่รับทราบวาทเรียนไม่ยากแต่ก็ไม่ง่าย
 - ย. กลุ่มที่รับทราบวาทเรียนยาก
 - ง. กลุ่มที่รับทราบวาทเรียนง่าย
- _____ ไม่มีความแตกต่างระหว่าง ๒ กลุ่ม

จากตาราง ที่ ๖ แสดงว่าผลการเรียนของนักเรียนแตกต่างกันที่ระดับความมีนัย
 สำคัญ .๐๑ ในการเรียนครั้งที่ ๒,๓,๔,๕ และ ๖ ในระหว่างกลุ่มซึ่งได้รับการแจ้งให้
 ทราบระดับความยากต่างกัน ส่วนในครั้งที่ ๑ นั้น ผลการเรียนไม่แตกต่างกัน และจาก
 การวิเคราะห์ผลการเรียนครั้งที่ ๒,๓,๔,๕ และ ๖ ที่ละครั้ง โดยการแจ้งให้ทราบระดับ
 ความยาก ๓ ระดับ พิจารณาการแจ้งให้ทราบระดับความยากเป็นคู่ ๆ ด้วยวิธีนิวแมน กลุ่ม

พบว่าในการเรียนแต่ละครั้ง ผลการเรียนของกลุ่มที่แจ้งให้ทราบวาทเรียนไม่ยากแต่ก็ไม่ง่าย แตกต่างจากกลุ่มที่แจ้งให้ทราบวาทเรียนง่ายทุกครั้ง กลุ่มที่แจ้งให้ทราบวาทเรียนยาก แตกต่างจากกลุ่มที่แจ้งให้ทราบวาทเรียนง่ายในการเรียนครั้งที่ ๒ และครั้งที่ ๖ และกลุ่มที่แจ้งให้ทราบวาทเรียนไม่ยากแต่ก็ไม่ง่าย แตกต่างจากกลุ่มที่แจ้งให้ทราบวาทเรียนยากในการเรียนครั้งที่ ๖ แต่จากผลรวมของข้อผิดที่ได้จากกลุ่มที่แจ้งให้ทราบวาทเรียนง่าย มากกว่ากลุ่มที่แจ้งให้ทราบวาทเรียนยาก และกลุ่มที่แจ้งให้ทราบวาทเรียนยากมากกว่ากลุ่มที่แจ้งให้ทราบวาทเรียนไม่ยากแต่ก็ไม่ง่าย แสดงว่า กลุ่มที่แจ้งให้ทราบวาทเรียนไม่ยากแต่ก็ไม่ง่ายเรียนได้ผลดีกว่ากลุ่มที่แจ้งให้ทราบวาทเรียนง่ายในการเรียนทุกครั้ง และดีกว่ากลุ่มที่แจ้งให้ทราบวาทเรียนยากในการเรียนครั้งที่ ๖ กลุ่มที่แจ้งให้ทราบวาทเรียนยากเรียนได้ดีกว่ากลุ่มที่แจ้งให้ทราบวาทเรียนง่ายในการเรียนครั้งที่ ๒ และครั้งที่ ๖

จากการวิเคราะห์ความแปรปรวนของผลการทดลองในเรื่องการจำจากตัวแปร ๒ ชนิด คือ

๑. การแจ้งให้ทราบระดับความยากของบทเรียน ๓ ระดับ
๒. ผลจากการจำครั้งที่ ๑ - ๔

พบว่ามี ความแตกต่างที่ระดับความมีนัยสำคัญ .๐๑ ระหว่างผลการจำทั้งสิ้นครั้ง และระหว่าง การแจ้งให้ทราบระดับความยากทั้ง ๓ ระดับ ตลอดจนมีความแตกต่างระหว่างการจำแต่ละครั้งในการแจ้งให้ทราบระดับความยากแต่ละระดับด้วย ผู้วิจัยจึงนำเอาผลที่ได้จากการทดลองมาวิเคราะห์ความแปรปรวนต่อไป โดยแยกวิเคราะห์จากการจำแต่ละครั้ง จากการแจ้งให้ทราบระดับความยากต่างกันทั้ง ๓ ระดับ และถ้าพบว่าการเรียนครั้งใดมีความแตกต่างอย่างมีนัยสำคัญก็นำมาวิเคราะห์ เพื่อศึกษาความแตกต่างของผลการจำจากการแจ้งให้ทราบระดับความยากแต่ละระดับของผลการจำแต่ละครั้ง โดยพิจารณาจากการแจ้งให้ทราบระดับความยากเป็นคู่ ๆ คือระหว่างกลุ่มที่แจ้งให้ทราบวาทเรียนยาก กับกลุ่มที่แจ้งให้ทราบวาทเรียนง่าย กลุ่มที่แจ้งให้ทราบวาทเรียนง่ายกับ

กลุ่มที่แข็งแรงไหวพริบเรียนไม่ยากแต่ก็ไม่ง่าย และกลุ่มที่แข็งแรงไหวพริบเรียนไม่ยากแต่ก็ไม่ง่ายกับกลุ่มที่แข็งแรงไหวพริบเรียนยาก โดยวิเคราะห์จากการใช้การทดสอบความมีนัยสำคัญของความแตกต่างระหว่างหมู่พิจารณาเป็นคู่ ๆ ด้วยวิธีนิวแมน คูลส์

ตารางที่ ๘ แสดงความชันนิมเลขคณิต ค่าเอฟ(F) และผลการวิเคราะห์ตามวิธีนิวแมน คูลส์ ของคะแนนที่ได้จากการจำทั้งสี่ครั้ง จากการจำไหวพริบระดับความยากทั้ง ๓ ระดับ

ครั้ง	ความชันนิมเลขคณิต			เอฟ	ผลการวิเคราะห์ตามวิธีนิวแมนคูลส์ที่ระดับ .๐๑
	กลุ่มยาก	กลุ่มง่าย	กลุ่มไม่ยากแต่ก็ไม่ง่าย		
๑.	๑๑.๑๐๐	๘.๓๖๓	๑๓.๓๖๓	๒๐.๓๕๕ **	ย.ง. ย.ง.
๒.	๑๒.๕๐๐	๑๐.๘๖๓	๑๔.๕๖๓	๒๔.๓๓๓ **	ย.ง. ย.ง.
๓.	๑๔.๘๓๓	๑๓.๐๓๓	๑๖.๕๖๓	๒๗.๖๕๗ **	ย.ง. ย.ง.
๔.	๑๕.๘๐๐	๑๔.๑๖๓	๑๘.๓๖๓	๓๓.๘๕๑ **	ย.ง. ย.ง.

** p < .๐๑

จากตารางที่ ๘ แสดงว่าผลการจำของนักเรียนแตกต่างกันที่ระดับความมีนัยสำคัญ .๐๑ ในการจำทุกครั้งในระหว่างกลุ่ม ซึ่งได้รับการจำไหวพริบระดับความยากต่างกัน และจากการวิเคราะห์ความแตกต่างของผลการจำที่สี่ครั้ง โดยการจำไหวพริบระดับความยาก ๓ ระดับ พิจารณาการจำไหวพริบระดับความยากเป็นคู่ ๆ ด้วยวิธีนิวแมน คูลส์ พบว่า ในการจำแต่ละครั้ง ผลการจำของกลุ่มที่แข็งแรงไหวพริบเรียนไม่ยากแต่ก็ไม่ง่าย แตกต่างจากกลุ่มที่แข็งแรงไหวพริบเรียนง่ายทุกครั้ง กลุ่มที่แข็งแรงไหวพริบเรียนไม่ยากแต่ก็ไม่ง่าย แตกต่างจากกลุ่มที่แข็งแรงไหวพริบเรียนยากในการ

จำครั้งที่ ๔ และไม่มี ความแตกต่างอย่างมีนัยสำคัญระหว่างกลุ่มที่แข็งแรงให้ทราบวาทเรียน ยาก กับกลุ่มที่แข็งแรงให้ทราบวาทเรียนง่ายในการวิเคราะห์ผลการจำทุกครั้ง แต่จากผลรวมของข้อถูกที่ได้จากกลุ่มที่แข็งแรงให้ทราบวาทเรียนไม่ยากแต่ก็ไม่ง่ายมากกว่ากลุ่มที่แข็งแรงให้ทราบวาทเรียนง่าย และกลุ่มที่แข็งแรงให้ทราบวาทเรียนยาก แสดงว่ากลุ่มที่แข็งแรงให้ทราบวาทเรียนไม่ยากแต่ก็ไม่ง่ายจำได้ผลดีกว่ากลุ่มที่แข็งแรงให้ทราบวาทเรียนง่ายและกลุ่มที่แข็งแรงให้ทราบวาทเรียนยาก

จากการวิเคราะห์ความแปรปรวน (ตารางที่ ๓) พบว่านอกจากผลการเรียน จะมีความความแตกต่างกันในระหว่างกลุ่มที่รับทราบระดับความยากต่างกันทั้ง ๓ กลุ่มแล้วยังพบว่าในกลุ่มเดียวกัน ผลการเรียนแต่ละครั้งยังแตกต่างกันด้วย ดังนั้นผู้วิจัยจึงได้นำผลการเรียนแต่ละครั้งในการแจ้งให้ทราบระดับความยากอย่างเดียวกันมาวิเคราะห์เพื่อ ดูความแตกต่างของผลการเรียนทั้ง ๖ ครั้ง โดยเริ่มจากวิเคราะห์ความแปรปรวนของ ผลการเรียนทั้ง ๖ ครั้งของการทดลองแต่ละกลุ่มดังนี้

ตารางที่ ๔ การวิเคราะห์ความแปรปรวนของผลการเรียนทั้ง ๖ ครั้ง จากกลุ่ม ตัวอย่างที่แข็งแรงให้ทราบวาทเรียนยาก

แหล่งความแปรปรวน	S.S.	df	M.S.	F
ระหว่างนักเรียน	๕๕๘.๒๖๘	๒๘	๑๘.๘๓๘	
ภายในตัวนักเรียน	๑๕๘๑.๕๐๐	๑๕๐	๘.๘๖๓	
ครั้งที่	๘๐๑.๖๘๕	๕	๑๖๐.๓๓๘	๓๓๑.๗๐๖ **
นักเรียน X ครั้งที่	๖๘๘.๘๐๖	๑๕๕	๔.๔๔๗	
รวม	๒๐๘๐.๗๖๘	๑๗๘	๑๑.๖๐๑	

**

p < .๐๑

แสดงว่าผลการเรียนทั้ง ๒ ครั้งของกลุ่มตัวอย่างที่แจ้งให้ทราบวาทเรียน
ยากมีความแตกต่างกันที่ระดับความมีนัยสำคัญ .๐๑

ตารางที่ ๕ การวิเคราะห์ความแปรปรวนของผลการเรียนทั้ง ๒ ครั้ง จากกลุ่มตัวอย่าง
ที่แจ้งให้ทราบวาทเรียนง่าย

แหล่งความแปรปรวน	S.S.	df	M.S.	F
ระหว่างนักเรียน	๒๓๙๑.๔๕๐	๒๙	๘๒๐.๓๙๕	
ภายในตัวนักเรียน	๑๔๓๙.๑๖๗	๑๕๐	๙.๕๙๔	
ครั้งที่	๒๑๕๔.๔๕๐	๕	๑๒๓๐.๘๙๐	๓๗.๘๕๑ **
นักเรียน x ครั้งที่	๔๗๑๕.๒๘๓	๑๔๕	๓๒.๕๑๙	
รวม	๘๔๑๖.๖๖๗	๑๗๙	๔๗.๐๒๐	

**
p < .๐๑

แสดงว่าผลการเรียนทั้ง ๒ ครั้งของกลุ่มตัวอย่างที่แจ้งให้ทราบวาทเรียน
ง่ายมีความแตกต่างกันที่ระดับความมีนัยสำคัญ .๐๑

ตารางที่ ๑๐ การวิเคราะห์ความแปรปรวนของผลการเรียนทั้ง ๖ ครั้งจากกลุ่มตัวอย่างที่แจ้งให้ทราบวาทเรียนไม่ยากแต่ก็ไม่ง่าย

แหล่งความแปรปรวน	S.S.	df	M.S.	F
ระหว่างนักเรียน	๒๖๓.๘๐๐	๒๕	๙.๐๙๓	
ภายในตัวนักเรียน	๒๓๒๓.๐๐๐	๑๕๐	๑๕.๔๘๓	
ครั้งที่	๑๖๕๐.๘๖๓	๕	๓๒๘.๑๓๓	๒๓.๓๖๕**
นักเรียน ครั้งที่	๖๓๒.๑๘๓	๑๕๕	๔.๑๐๕	
รวม	๒๕๘๖.๘๐๐	๑๙๕	๑๓.๒๕๑	

** $p < .๐๑$

แสดงว่าผลการเรียนทั้ง ๖ ครั้งของกลุ่มตัวอย่างที่แจ้งให้ทราบวาทเรียนไม่ยากแต่ก็ไม่ง่าย มีความแตกต่างกันที่ระดับความมีนัยสำคัญ .๐๑

จากการวิเคราะห์ความแปรปรวนของผลการจำ (ตารางที่ ๕) พบว่านอกจากผลการจำจะมีความแตกต่างกันในระหว่างกลุ่มที่รับทราบระดับความยากต่างกันทั้ง ๓ กลุ่มแล้ว ยังพบว่าในกลุ่มเดียวกันผลการจำแต่ละครั้งยังแตกต่างกันด้วย ดังนั้นผู้วิจัยจึงได้นำผลการจำแต่ละครั้งในการแจ้งให้ทราบระดับความยากอย่างเดียวกันมาวิเคราะห์เพื่อดูความแตกต่างของผลการจำทั้ง ๔ ครั้ง โดยเริ่มจากวิเคราะห์ความแปรปรวนของผลการจำทั้ง ๔ ครั้งของการทดลองแต่ละกลุ่มดังนี้

ตารางที่ ๑๑ การวิเคราะห์ความแปรปรวนของผลการจำทั้ง ๔ ครั้ง จากกลุ่มตัวอย่าง
ที่แจ้งให้ทราบวาทเรียนยาก

แหล่งความแปรปรวน	S.S.	df	M.S.	F
ระหว่างนักเรียน	๘๗๘.๐๘๒	๒๙	๓๐.๒๗๙	
ภายในค่านักเรียน	๙๙๓.๕๐๐	๘๐	๑๑.๐๓๙	
ครั้งที่	๕๑๔.๔๒๕	๓	๑๓๘.๑๔๒	**
นักเรียน ครั้งที่	๕๓๙.๐๓๕	๘๗	๖.๑๕๖	
รวม	๑๘๗๖.๐๔๒	๑๑๙	๑๕.๗๒๘	

** $p < .๐๑$

แสดงว่าผลการจำทั้งสี่ครั้งของกลุ่มตัวอย่างที่แจ้งให้ทราบวาทเรียนยาก
มีความแตกต่างกันที่ระดับความมีนัยสำคัญ .๐๑

ตารางที่ ๑๒ การวิเคราะห์ความแปรปรวนของผลการจำทั้ง ๔ ครั้งจากกลุ่มตัวอย่าง
ที่แจ้งให้ทราบวาทเรียนง่าย

แหล่งความแปรปรวน	S.S.	df	M.S.	F
ระหว่างนักเรียน	๑๓๑๓.๓๔๒	๒๙	๔๕.๒๘๗	
ภายในตัวนักเรียน	๙๑๓.๒๕๐	๙๐	๑๐.๑๔๓	**
ครั้งที่	๔๑๓.๐๒๕	๓	๑๓๙.๐๐๘	๒๔.๓๓
นักเรียน × ครั้งที่	๔๙๖.๒๒๕	๘๗	๕.๗๐๘	
รวม	๒๒๒๖.๘๔๒	๑๑๙	๑๘.๓๑๑	

** $p < .๐๑$

แสดงว่าผลการจำทั้งสี่ครั้งของกลุ่มตัวอย่างที่แจ้งให้ทราบวาทเรียนง่าย
มีความแตกต่างกันที่ระดับความมีนัยสำคัญ .๐๑

ตารางที่ ๑๓ การวิเคราะห์ความแปรปรวนของผลการจำทั้ง ๔ ครั้ง จากกลุ่มตัวอย่าง
ที่แจ้งให้ทราบวาทเรียนไม่ยากแต่ก็ไม่ง่าย

แหล่งความแปรปรวน	S.S.	df	M.S.	F
ระหว่างนักเรียน	๕๓๕.๓๖๓	๒๙	๑๘.๔๖๑	
ภายในตัวนักเรียน	๘๘๓.๐๐๐	๙๐	๙.๘๒๓	
ครั้งที่	๔๓๘.๐๐๐	๓	๑๔๖.๐๐๐	๒๓.๖๕๓ **
นักเรียน × ครั้งที่	๔๕๙.๓๐๐	๘๗	๕.๒๗๙	
รวม	๑๔๓๖.๖๖๓	๑๑๙	๑๒.๐๓๓	

** $p < .๐๑$

แสดงว่าผลการจำท้งสี่ครั้งของกลุ่มตัวอย่างที่แจ้งให้ทราบวามทเรียนไม่ยากแต่ก็ไม่งาย มีความแตกต่างกันที่ระดับความมีนัยสำคัญ .๐๑

จากการวิเคราะห์ความแปรปรวนในตารางที่ ๔ - ๑๐ พบว่าในการเรียนทั้ง ๖ ครั้ง ของนักเรียนกลุ่มเดียวกัน จะไคผลแตกต่างกันทุกกลุ่ม ไมวาจะแจ้งให้ทราบระดับความยากในระดับใดก็ตาม

คั้งนั้นผู้วิจัยจึงไคนำผลการเรียนแต่ละครั้งในการแจ้งให้ทราบระดับความยากอย่างเดียวกันมาพิจารณาความแตกต่างของผลการเรียนแต่ละครั้งเป็นคู่ ๆ โดยใช้วิธีของนิวแมน-คูลส วิเคราะห์ความแตกต่างระหว่างคะแนนรวมของผลการเรียนแต่ละครั้งไคผลคั้งแสดงในตารางที่ ๑๔ ถึงตารางที่ ๑๖ คั้งนี้

ตารางที่ ๑๔ ค่าความแตกต่างระหว่างหมู่ที่ไคจากการเปรียบเทียบผลรวมของขอมติของ กลุ่มที่แจ้งให้ทราบวามทเรียนยากในการเรียนทั้ง ๖ ครั้ง

ผลการเรียน	ครั้งที่ ๖	ครั้งที่ ๕	ครั้งที่ ๔	ครั้งที่ ๓	ครั้งที่ ๒	ครั้งที่ ๑
ครั้งที่ ๖	-	๕๓**	๕๘**	๑๑๑**	๑๓๐**	๑๘๓**
ครั้งที่ ๕		-	๕	๖๐**	๓๓**	๑๔๔**
ครั้งที่ ๔			-	๕๕**	๕๑**	๑๓๘**
ครั้งที่ ๓				-	๑๓	๘๕**
ครั้งที่ ๒					-	๖๓**
ครั้งที่ ๑						-

** $p < .01$

แสดงว่าในกลุ่มที่แจ้งให้ทราบวามทเรียนยาก การเรียนแต่ละครั้งส่วนใหญ่มีความแตกต่างกันที่ระดับความมีนัยสำคัญ .๐๑ ยกเวนาการเรียนครั้งที่ ๖ กับครั้งที่ ๓ และครั้งที่ ๔ กับครั้งที่ ๕ เท่านั้นที่ไม่แตกต่างกันอย่างมีนัยสำคัญ

ตารางที่ ๑๕ ค่าความแตกต่างระหว่างหมู่ที่ได้จากการเปรียบเทียบผลรวมของชนิดของกลุ่มที่แข็งแรงให้ทราบวาทเรียนง่าย ในการเรียนทั้ง ๖ ครั้ง

ผลการเรียน	ครั้งที่ ๖	ครั้งที่ ๕	ครั้งที่ ๔	ครั้งที่ ๓	ครั้งที่ ๒	ครั้งที่ ๑
ครั้งที่ ๖	-	๒๓	๔๘	๔๗	๑๒๕ *	๑๕๒ **
ครั้งที่ ๕		-	๒๕	๗๕	๑๐๒	๑๒๙ *
ครั้งที่ ๔			-	๔๕	๗๗	๑๐๘
ครั้งที่ ๓				-	๒๘	๕๕
ครั้งที่ ๒					-	๒๗
ครั้งที่ ๑						-

* p < .๐๕
 ** p < .๐๑



แสดงว่าในกลุ่มที่แข็งแรงให้ทราบวาทเรียนง่าย การเรียนครั้งที่ ๒ มีความแตกต่างจากการเรียนครั้งที่ ๖ และการเรียนครั้งที่ ๑ แตกต่างจากการเรียนครั้งที่ ๕ ที่ระดับความมีนัยสำคัญ .๐๕ นอกจากนี้การเรียนครั้งที่ ๑ ยังแตกต่างจากการเรียนครั้งที่ ๖ ที่ระดับความมีนัยสำคัญ .๐๑ ส่วนในครั้งอื่น ๆ นอกจากนี้ผลการเรียนไม่แตกต่างกันอย่างมีนัยสำคัญ

ตารางที่ ๑๖ ค่าความแตกต่างระหว่างหมู่ที่ได้จากการเปรียบเทียบผลรวมของชนิดของกลุ่มที่แจ้งให้ทราบวาทเรียนไม่ยากแต่ก็ไม่ง่าย ในการเรียนทั้ง ๖ ครั้ง

ผลการเรียน	ครั้งที่ ๖	ครั้งที่ ๕	ครั้งที่ ๔	ครั้งที่ ๓	ครั้งที่ ๒	ครั้งที่ ๑
ครั้งที่ ๖	-	๒๘	๖๐ **	๑๑๕ **	๑๒๐ **	๒๓๘ **
ครั้งที่ ๕		-	๓๑	๘๓ **	๘๑ **	๒๕๐ **
ครั้งที่ ๔			-	๕๒ **	๖๐ **	๒๑๘ **
ครั้งที่ ๓				-	๘	๑๖๓ **
ครั้งที่ ๒					-	๑๕๘ **
ครั้งที่ ๑						-

** $p < .001$

แสดงว่าในกลุ่มที่แจ้งให้ทราบวาทเรียนไม่ยากแต่ก็ไม่ง่าย การเรียนแต่ละครั้งมีความแตกต่างกันที่ระดับความมีนัยสำคัญ .๐๑ เกือบทุกครั้ง ยกเว้นการเรียนในครั้งที่ ๒ กับครั้งที่ ๓, ครั้งที่ ๔ กับครั้งที่ ๕ และครั้งที่ ๕ กับครั้งที่ ๖ เท่านั้นที่ไม่แตกต่างกัน

จากตารางที่ ๘,๘ และ ๑๐ พบว่าในการทดลองแจ้งให้ทราบระดับความยากต่างกัน ได้ผลสอดคล้องกันทั้ง ๓ กลุ่ม คือ ในการเรียนของแต่ละกลุ่มไม่ว่าจะแจ้งกับนักเรียนว่ามีระดับความยากระดับใดก็ตาม ผลการเรียนแต่ละครั้งของกลุ่มตัวอย่าง กลุ่มเดียวกันจะได้ผลแตกต่างกันเสมอ นอกจากการเรียนครั้งที่ติดต่อกันจึงจะได้ผลการเรียนใกล้เคียงกัน แต่ถาเป็นการเรียนครั้งที่ห่างกัน ผลการเรียนจะมีความแตกต่างกันมากขึ้น และถาพิจารณาชนิดมิตของขอลูกในตารางที่ ๒ ประกอบจะพบว่า การเรียนครั้งหลังๆ จะได้ผลดีกว่าการเรียนครั้งแรก แสดงว่าผู้เรียนสามารถจำบทเรียนได้เพิ่มขึ้นในการเรียนแต่ละครั้ง ทำให้ผลการเรียนครั้งต่อมามีขอมิตน้อยลง หรือทำให้การเรียนในครั้งหลังๆ แตกต่างจากการเรียนในครั้งแรก

จากการวิเคราะห์ความแปรปรวนในตารางที่ ๑๑ - ตารางที่ ๑๓ พบว่าในการจำทั้ง ๔ ครั้งของนักเรียนกลุ่มเดียวกัน จะได้ผลแตกต่างกันทุกกลุ่มไม่ว่าจะแจ้งให้ทราบระดับความยากในระดับใดก็ตาม

ดังนั้นผู้วิจัยจึงนำเอาผลการจำแต่ละครั้งในการแจ้งให้ทราบระดับความยากอย่างเดียวกันมาพิจารณาความแตกต่างของผลการจำแต่ละครั้งเป็นคู่ๆ โดยใช้วิธีทีนิวแมน คูลด วิเคราะห์ความแตกต่างระหว่างคะแนนรวมของผลการจำแต่ละครั้งได้ผลดังแสดงในตารางที่ ๑๗ - ๑๘ ดังนี้

ตารางที่ ๑๗ ค่าความแตกต่างระหว่างหมู่ที่ได้จากการเปรียบเทียบผลรวมของข้อมูล
ของกลุ่มแข็งแรงให้ทราบวาทเรียนยากในการจำทั้ง ๔ ครั้ง

ผลการจำ	ครั้งที่ ๑	ครั้งที่ ๒	ครั้งที่ ๓	ครั้งที่ ๔
ครั้งที่ ๑	-	๘๒*	๑๑๒**	๑๔๑**
ครั้งที่ ๒		-	๗๐**	๖๘**
ครั้งที่ ๓			-	๖๘
ครั้งที่ ๔				-

* $p < .05$

** $p < .01$

แสดงว่าในกลุ่มที่แข็งแรงให้ทราบวาทเรียนยาก การจำครั้งที่ ๒ แตกต่างจาก
การจำครั้งที่ ๑ ที่ระดับความมีนัยสำคัญ .๐๕ และการจำในครั้งอื่น ๆ แตกต่างกันที่ระดับ
ความมีนัยสำคัญ .๐๑ ยกเว้นการจำครั้งที่ ๓ และครั้งที่ ๔ เท่านั้นที่ไม่แตกต่างกันอย่างมี
นัยสำคัญ

ตารางที่ ๑๔ ค่าความแตกต่างระหว่างหมู่ที่ได้จากการเปรียบเทียบผลรวมของชอถูกของกลุ่มที่แจ้งให้ทราบวาทเรียนง่ายในการจำทั้ง ๔ ครั้ง

ผลการจำ	ครั้งที่ ๑	ครั้งที่ ๒	ครั้งที่ ๓	ครั้งที่ ๔
ครั้งที่ ๑	-	๔๕ *	๑๑๐ **	๑๔๕ *
ครั้งที่ ๒		-	๖๕ **	๔๕ *
ครั้งที่ ๓			-	๓๔
ครั้งที่ ๔				-

* $p < .05$

** $p < .01$

แสดงว่าในกลุ่มที่แจ้งให้ทราบวาทเรียนง่าย การจำครั้งที่ ๒ แตกต่างจากการจำครั้งที่ ๑ ที่ระดับความมีนัยสำคัญ .๐๕ และการจำครั้งอื่น ๆ แตกต่างกันที่ระดับความมีนัยสำคัญ .๐๑ ยกเว้นการจำในครั้งที่ ๓ และครั้งที่ ๔ เท่านั้นที่ไม่แตกต่างกันอย่างมีนัยสำคัญ

ตารางที่ ๑๕ ค่าความแตกต่างระหว่างหมู่ที่ได้จากการเปรียบเทียบผลรวมของข้อมูลของกลุ่มที่แจ้งให้ทราบวาทเรียนไม่ยากแต่ก็ไม่ง่าย ในการจำทั้ง ๔ ครั้ง

ผลการจำ	ครั้งที่ ๑	ครั้งที่ ๒	ครั้งที่ ๓	ครั้งที่ ๔
ครั้งที่ ๑	-	๓๖ *	๔๕ *	๑๕๐ **
ครั้งที่ ๒		-	๖๐ *	๑๑๔ **
ครั้งที่ ๓			-	๕๔ **
ครั้งที่ ๔				-

* $p < 0.05$

** $p < 0.01$

แสดงว่าในกลุ่มที่แจ้งให้ทราบวาทเรียนไม่ยากแต่ก็ไม่ง่าย ผลการจำทุกครั้งจะมีความแตกต่างกัน การจำครั้งที่ ๒ แตกต่างจากการจำครั้งที่ ๑ ที่ระดับความมีนัยสำคัญ ๐.๐๕ ส่วนการจำครั้งอื่น ๆ แตกต่างกันทุกครั้งที่ระดับความมีนัยสำคัญ ๐.๐๑

จากตารางที่ ๑๓, ๑๔ และ ๑๕ พบว่าในการทดลองแจ้งให้ทราบระดับความยากต่างกันได้ผลสอดคล้องกันทั้ง ๓ กลุ่ม คือในการจำของแต่ละกลุ่มตัวอย่างไม่ว่าจะแจ้งกับนักเรียนว่ามีระดับความยากระดับใดก็ตาม ผลการจำแต่ละครั้งของกลุ่มตัวอย่างกลุ่มเดียวกันก็จะได้ผลแตกต่างกันเสมอ แสดงว่าผู้เรียนสามารถจำบทเรียนได้เพิ่มมากขึ้น และทำให้ได้คะแนนข้อมูลของการจำเพิ่มขึ้นในการจำครั้งหลัง ๆ หรือทำให้การจำครั้งหลัง ๆ แตกต่างจากการจำครั้งแรก