

รายการอ้างอิง

ภาษาไทย

- กลางเดือน โพนนา. ระบบสนับสนุนการตัดสินใจสำหรับการวางแผนการผลิตในโรงงานแปรรูปเนื้อไก่.
วิทยานิพนธ์ปริญญาโทบัณฑิต ภาควิชาวิศวกรรมอุตสาหกรรม บัณฑิตวิทยาลัย จุฬาลงกรณ์
มหาวิทยาลัย, 2533.
- จันทร์เพ็ญ อนุรัตน์านนท์. ระบบสารสนเทศเพื่อการจัดการสำหรับควบคุมต้นทุนการผลิตของอุตสาหกรรม
เครื่องประดับ. วิทยานิพนธ์ปริญญาโทบัณฑิต ภาควิชาวิศวกรรมอุตสาหกรรม บัณฑิตวิทยาลัย
จุฬาลงกรณ์มหาวิทยาลัย, 2534.
- ประภคติ รันทกิจ. การตัดสินใจเชิงเศรษฐศาสตร์ในการลงทุนผลิตไฟฟ้าเพื่อการจำหน่ายโดยโรงงานน้ำตาล.
วิทยานิพนธ์ปริญญาโทบัณฑิต ภาควิชาวิศวกรรมอุตสาหกรรม บัณฑิตวิทยาลัย จุฬาลงกรณ์
มหาวิทยาลัย, 2534.
- พงษ์เทพ ชิตศักดิ์สกุล. ระบบสารสนเทศเพื่อการบริหารงานผลิตในโรงงานย้อมผ้าและกรอผ้า. วิทยา
นิพนธ์ปริญญาโทบัณฑิต ภาควิชาวิศวกรรมอุตสาหกรรม บัณฑิตวิทยาลัย จุฬาลงกรณ์
มหาวิทยาลัย, 2530.
- พิภพ เส้าประจง, มานพ ศิริศุลยโชค. การบริหารของตงคลังและการวางแผนความต้องการวัสดุ.
กรุงเทพมหานคร: บริษัท เอเซีย เพรส จำกัด, 2534.
- ไพรัตน์ พัฒนาศุภา. ระบบสนับสนุนการตัดสินใจสำหรับการซ่อมใหญ่สัตว์ตัดตอนอัตโนมัติในสถานีย่อย.
วิทยานิพนธ์ปริญญาโทบัณฑิต ภาควิชาวิศวกรรมอุตสาหกรรม บัณฑิตวิทยาลัย จุฬาลงกรณ์
มหาวิทยาลัย, 2538.
- ศิริจันทร์ ทองประเสริฐ. ระบบพัสดุคงคลัง. กรุงเทพมหานคร: โรงพิมพ์จุฬาลงกรณ์มหาวิทยาลัย, 2538.
- สุมนา อยู่โพธิ์. การจัดซื้อและบริหารพัสดุ. กรุงเทพมหานคร: ห้างหุ้นส่วนจำกัด ชวนพิมพ์, 2540.
- อภิวัฒน์ คลอวุฒินันท์. การประยุกต์เทคนิคการวางแผนความต้องการวัสดุในการผลิตเฟอร์นิเจอร์เหล็ก.
วิทยานิพนธ์ปริญญาโทบัณฑิต ภาควิชาวิศวกรรมอุตสาหกรรม บัณฑิตวิทยาลัย จุฬาลงกรณ์
มหาวิทยาลัย, 2532.

ภาษาอังกฤษ

- Davis, G.B., and Olson, M.H. Management Information System. New York: McGraw-Hill Book
Company, 1984.
- Fogarty, D.W., Blackstone, J.H., and Hoffmann, T.R. Production & Inventory Management.
Cincinnati Ohio: South Western Publishing Co., 1991.
- Long, L. Management Information Systems. Englewood Cliffs, N.J.: Prentice Hall Inc., 1989.
- Leigh, W.E., and Doherty, M.H. Decision Support and Expert Systems. Dallas: South-western
publishing Co., 1986.
- Turban, E. Decision Support and Expert Systems. Second Edition, New York: Macmillan Publishing
Company, 1990.



ภาคผนวก

สถาบันวิทยบริการ
จุฬาลงกรณ์มหาวิทยาลัย



ภาคผนวก ก
คู่มือการใช้งานโปรแกรม

สถาบันวิทยบริการ
จุฬาลงกรณ์มหาวิทยาลัย

โปรแกรมช่วยในการจัดทำแผนจัดส่งชิ้นส่วน

ในการออกแบบระบบสนับสนุนการตัดสินใจในการสั่งซื้อชิ้นส่วน ได้มีการออกแบบโปรแกรมเพื่อช่วยในการจัดทำแผนจัดส่งชิ้นส่วน ซึ่งได้ตั้งชื่อว่า "Del_Plan" ซึ่งเป็นโปรแกรมที่เขียนขึ้นด้วย ภาษา "Visual Basic Version 4.0" โดยได้สร้างรูปแบบของโปรแกรมในลักษณะที่มีเมนูให้เลือกใช้งานตามความต้องการ ดังนี้

1. ไอคอน Del_Plan

ทำการดับเบิลคลิกที่ ไอคอน Del_Plan บนหน้าจอ หลังจากนั้นโปรแกรมก็จะเริ่มทำงาน โดยเข้าสู่หน้าจอตรวจสอบรหัสผ่านต่อไป

2. หน้าจอตรวจสอบรหัสผ่าน

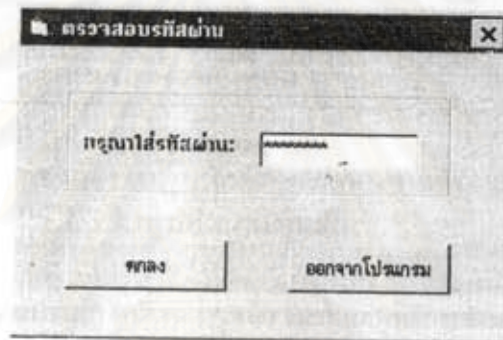

รูปที่ ๑๑ หน้าจอตรวจสอบรหัสผ่าน

หลังจากเรียกใช้โปรแกรมแล้วจะปรากฏ หน้าจอตรวจสอบรหัสผ่าน ซึ่งผู้ใช้งานจะต้องระบุรหัสผ่านให้ถูกต้องทุกครั้งจึงจะสามารถเข้าสู่หน้าจอเมนูหลักได้

3. เมนูหลัก

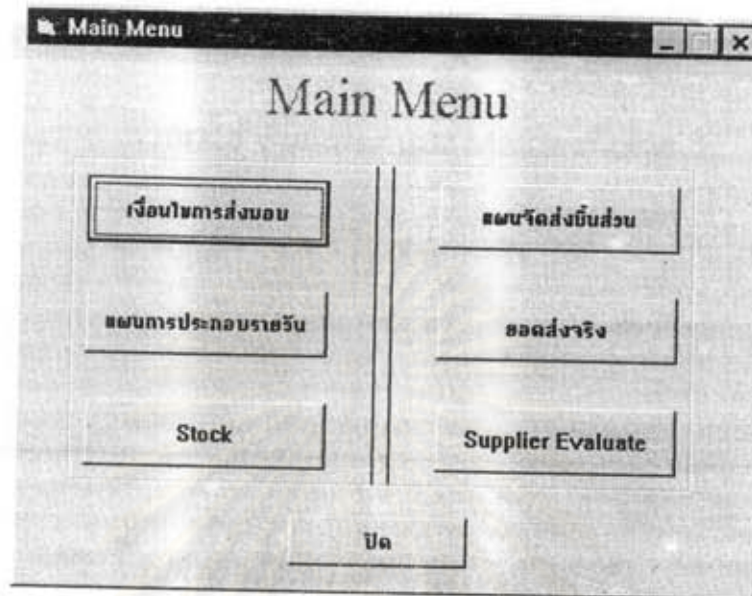

รูปที่ ก2 เมนูหลัก

หลังจากการบูรทิสผ่านถูกต้องแล้วจะปรากฏ หน้าจอเมนูหลัก และในเมนูหลักจะมีเมนูย่อยให้เลือกใช้งานดังนี้

1. เงื่อนไขการส่งมอบ
2. แผนการประกอบรายวัน
3. Stock
4. แผนจัดส่งชิ้นส่วน
5. ยอดส่งจริง
6. Suppliers Evaluate

ในการใช้งานถ้าต้องการเลือกที่เมนูใดให้เลื่อนเมาส์ไปที่ปุ่มนั้นแล้วคลิกเมาส์ โปรแกรมก็จะเข้าสู่เมนูที่เลือกไว้ให้

4. หน้าจอเงื่อนไขการส่งมอบ (หน้าที่ 1)

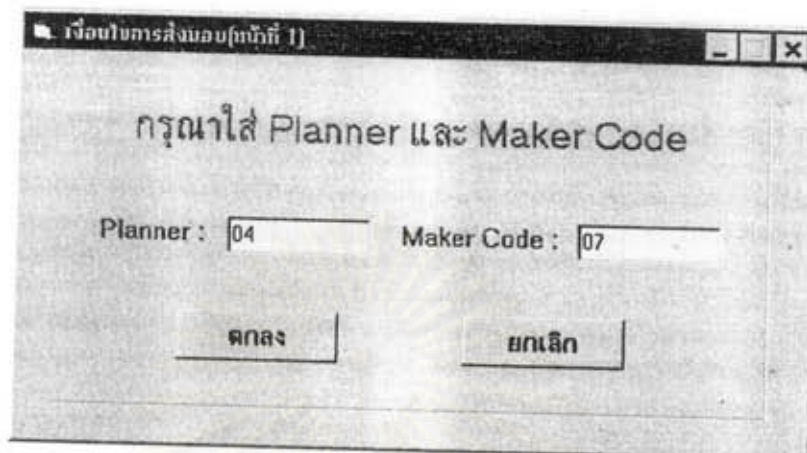

รูปที่ ก3 หน้าจอเงื่อนไขการส่งมอบ (หน้าที่ 1)

จากเมนูหลักถ้าเลือกเมนูเงื่อนไขการส่งมอบจะปรากฏ หน้าจอเงื่อนไขการส่งมอบ (หน้าที่1) ให้ระบุ รหัสพนักงาน (Planner) และ รหัสผู้ผลิตชิ้นส่วน (Maker Code) และจะมีปุ่มช่วยทำงานให้เลือก ดังนี้

- ก) **ตกลง** ถ้าคลิกเมาส์ที่ปุ่มนี้จะปรากฏ หน้าจอเงื่อนไขการส่งมอบ (หน้าที่ 2)
- ข) **ยกเลิก** ถ้าคลิกเมาส์ที่ปุ่มนี้จะเป็นการกดกลับเข้าสู่เมนูหลัก

สถาบันวิทยบริการ
จุฬาลงกรณ์มหาวิทยาลัย

5. หน้าจอ เงื่อนไขการส่งมอบ (หน้าที่ 2)

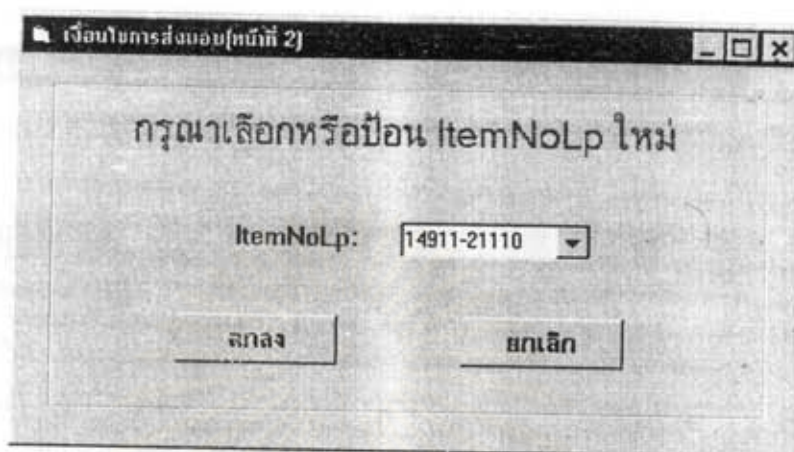

รูปที่ ก4 หน้าจอเงื่อนไขการส่งมอบ (หน้าที่ 2)

จากหน้าจอเงื่อนไขการส่งมอบ (หน้าที่ 1) ถ้าเลือกปุ่มตกลง จะปรากฏหน้าจอให้ระบุรหัสชิ้นส่วน (Item_No_Lp) และจะมีปุ่มช่วยทำงานให้เลือก ดังนี้

- ก ตกลง ถ้าคลิกเมาส์ที่ปุ่มนี้จะปรากฏ หน้าจอเงื่อนไขการส่งมอบ (หน้าที่ 3)
- ข ยกเลิก ถ้าคลิกเมาส์ที่ปุ่มนี้จะเป็นการกดกลับเข้าสู่ หน้าจอเงื่อนไขการส่งมอบ (หน้าที่ 2)

สถาบันวิทยบริการ
จุฬาลงกรณ์มหาวิทยาลัย

6. หน้าจอ เว็บบางการส่งมอบ (หน้าที่ 3)

เว็บเบราว์เซอร์: chrome

เว็บเพจ: เว็บบางการส่งมอบ[หน้าที่ 3]

Part Name : PISTON 80

เงื่อนไขของงานวิจัย

พื้นที่จัดเก็บสูงสุด : 4000 ชิ้น Lead Time : 2 วัน

ใช้กับรุ่น

ET70 : 0 ชิ้น ET80 : 1 ชิ้น ET95 : 0 ชิ้น

ET110 : 0 ชิ้น ET115 : 0 ชิ้น

เงื่อนไขของผู้ส่งมอบ

รูปแบบการส่ง

ทุกวัน ทุกสัปดาห์ ทุกครึ่งเดือน ทุกเดือน

กำหนด Lot size : 0 ชิ้น

Multi Source (dB) : 100 %

กำลังการผลิตสูงสุด : 2500 ชิ้น

แก้ไข ลบ พิมพ์รายงาน ยกเลิก

รูปที่ ก5 หน้าจอ เว็บบางการส่งมอบ (หน้าที่ 3)

จากหน้าจอเงื่อนไขการส่งมอบ (หน้าที่ 2) ถ้าเลือกปุ่มตกลง จะปรากฏหน้าจอให้ระบุ เงื่อนไขการส่งมอบชิ้นส่วน ดังนี้

1. Part Name
2. พื้นที่จัดเก็บสูงสุด
3. Lead Time
4. ชิ้นส่วนนี้ใช้กับรุ่นใดบ้าง จำนวนกี่ชิ้น

5. รูปแบบการส่ง
6. กำหนด Lot Size
7. % Multi Source
8. กำลังการผลิตสูงสุด

ทำการป้อนข้อมูลตามที่ต้องการและภายในหน้าจอนี้ยังมีปุ่มช่วยทำงาน คือ

- ก) แก้ไข ถ้าเรียกข้อมูลเดิมขึ้นมาแล้วทำการแก้ไขบางส่วนของข้อมูลแล้วเลือกปุ่มนี้โปรแกรมจะทำการบันทึกข้อมูลใหม่ทับข้อมูลเดิมให้
- ข) ลบ ถ้าเรียกข้อมูลเดิมขึ้นมาแล้วเลือกปุ่มนี้โปรแกรมจะทำการลบข้อมูลที่เก็บไว้ในฐานข้อมูลเดิมออกไป
- ค) พิมพ์รายงาน ถ้าเลือกปุ่มนี้จะเข้าสู่ หน้าจอเงื่อนไขการส่งมอบ (หน้าที่ 4)
- ง) ยกเลิก ถ้าเลือกปุ่มนี้จะเป็นการกลับเข้าสู่ หน้าจอเงื่อนไขการส่งมอบ (หน้าที่ 3)



สถาบันวิทยบริการ
จุฬาลงกรณ์มหาวิทยาลัย

7. หน้าจอเงื่อนไขการส่งมอบ (หน้าที่ 4)

รายงานเงื่อนไขการส่งมอบ

Planner : 04 Maker Code : 07 Month : Year :

| ลำดับ | Item No. p | Part Name | จำนวน/หน่วย | A/T | ET70 | ET80 | ET95 | ET110 | ET115 | ประเภทของ | L/S | MultiSource(%) | กำหนดการ |
|-------|-------------|------------|-------------|-----|------|------|------|-------|-------|-----------|-----|----------------|----------|
| 1 | 14911-21110 | PISTON 80 | 4000 | 2 | 0 | 1 | 0 | 0 | 0 | ซัพพลาย | 0 | 100 | 2500 |
| 2 | 14921-21110 | PISTON 95 | 6000 | 2 | 0 | 0 | 1 | 0 | 0 | ซัพพลาย | 0 | 100 | 2500 |
| 3 | 14931-21110 | PISTON 110 | 4000 | 2 | 0 | 0 | 0 | 1 | 0 | ซัพพลาย | 0 | 100 | 2000 |

ปิด ดู

รูปที่ ก6 หน้าจอเงื่อนไขการส่งมอบ (หน้าที่ 4)

ถ้าเลือกปุ่มพิมพ์รายงานในหน้าจอเงื่อนไขการส่งมอบ (หน้าที่ 3) โปรแกรมจะแสดงรายงานเงื่อนไขการส่งมอบขึ้น ส่วนโดยแยกตาม รหัสพนักงาน และ รหัสผู้ผลิต โดยที่หน้าจอนี้จะมีเมนูช่วยในการทำงาน คือ

- ก) พิมพ์ ถ้าเลือกปุ่มนี้โปรแกรมจะพิมพ์รายงานเงื่อนไขการส่งมอบขึ้นส่วนให้
- ข) ปิด ถ้าเลือกปุ่มนี้จะเข้าสู่เมนูหลัก

สถาบันวิทยบริการ
จุฬาลงกรณ์มหาวิทยาลัย

8. หน้าจอตรวจสอบรหัสผ่านอีกครั้ง

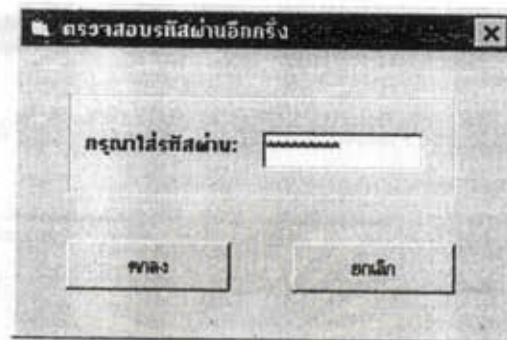

รูปที่ ๗7 หน้าจอตรวจสอบรหัสผ่านอีกครั้ง

จากเมนูหลักถ้าเลือกเมนูแผนการประกอบรายวันจะปรากฏ หน้าจอให้ระบุรหัสผ่านใหม่อีกครั้ง และจะมีปุ่มช่วยทำงานให้เลือกดังนี้

- ก) ตกลง ถ้าคลิกเมาส์ที่ปุ่มนี้จะปรากฏ หน้าจอแผนการประกอบรายวัน (หน้าที่ 1)
- ข) ยกเลิก ถ้าคลิกเมาส์ที่ปุ่มนี้จะเป็นการกลับเข้าสู่เมนูหลัก

9. หน้าจอแผนการประกอบรายวัน (หน้าที่ 1)

แผนการประกอบรายวัน[หน้าที่ 1]

กรุณาใช้เวลาสำหรับแสดงแผนการประกอบ

เดือน : January ปี : 1997 Revise : 0

ตกลง ยกเลิก

รูปที่ ก8 หน้าจอแผนการประกอบรายวัน (หน้าที่ 1)

จาก หน้าจอระบุรหัสผ่านถ้าเลือกปุ่มตกลง จะปรากฏหน้าจอแผนการประกอบรายวัน (หน้าที่ 1) ให้ระบุเดือน ปี และ จำนวนครั้งของการปรับเปลี่ยนแผน (Revise Number) และจะมีปุ่มช่วยทำงานให้เลือกดังนี้

- ก) ตกลง ถ้าคลิกเมาส์ที่ปุ่มนี้จะปรากฏ หน้าจอแผนการประกอบรายวัน (หน้าที่ 2)
- ข) ยกเลิก ถ้าคลิกเมาส์ที่ปุ่มนี้จะเป็นการกลับเข้าสู่หน้าจอระบุรหัสผ่านอีกครั้ง

สถาบันวิทยบริการ
จุฬาลงกรณ์มหาวิทยาลัย

10. หน้าจอแผนการประกอบรายวัน (หน้าที่ 2)

แผนการประกอบในแต่ละวัน

เดือน : ปี : Revise :

| พ | วันที่1 | วันที่2 | วันที่3 | วันที่4 | วันที่5 | วันที่6 | วันที่7 | วันที่8 | วันที่9 | วันที่10 | วันที่11 | วันที่12 | วันที่13 | วันที่14 | วันที่15 | วันที่16 | วันที่17 | วันที่18 | วันที่19 | วันที่20 |
|-------|---------|---------|---------|---------|---------|---------|---------|---------|---------|----------|----------|----------|----------|----------|----------|----------|----------|----------|----------|----------|
| ET70 | 0 | 0 | 0 | 0 | 0 | 0 | 0 | 0 | 0 | 0 | 0 | 0 | 0 | 0 | 0 | 0 | 0 | 0 | 0 | 0 |
| ET80 | 0 | 900 | 100 | 0 | 0 | 0 | 0 | 0 | 0 | 0 | 0 | 0 | 0 | 0 | 0 | 650 | 350 | 0 | 0 | 0 |
| ET95 | 0 | 0 | 800 | 900 | 0 | 675 | 900 | 900 | 900 | 25 | 0 | 0 | 0 | 0 | 0 | 0 | 560 | 675 | 0 | 900 |
| ET110 | 0 | 0 | 0 | 0 | 0 | 0 | 0 | 0 | 0 | 875 | 675 | 0 | 900 | 900 | 450 | 0 | 0 | 0 | 0 | 0 |
| ET115 | 0 | 0 | 0 | 0 | 0 | 0 | 0 | 0 | 0 | 0 | 0 | 0 | 0 | 0 | 450 | 250 | 0 | 0 | 0 | 0 |

หน้าก่อน << >> หน้าถัดไป

ลบ ยกเลิก ติบส่วนงาน ใส

รูปที่ ๑๑ หน้าจอแผนการประกอบรายวัน (หน้าที่ ๒)

จากหน้าจอแผนการประกอบรายวัน (หน้าที่ 1) ถ้าเลือกปุ่มตกลงจะปรากฏ หน้าจอแผนการประกอบรายวัน (หน้าที่ 2) ให้ระบุข้อมูลดังนี้

1. วันที่ 1 ถึง วันสุดท้ายของเดือน สำหรับระบุแผนการประกอบในแต่ละวันของรุ่น ET70,ET80,ET95,ET110 และ ET115
2. Next Date1 สำหรับระบุแผนการประกอบในวันที่ 1 ของเดือนถัดไปของรุ่น ET70,ET80,ET95,ET110 และ ET115
3. Next Date2 สำหรับระบุแผนการประกอบในวันที่ 2 ของเดือนถัดไปของรุ่น ET70,ET80,ET95,ET110 และ ET115
4. Next Week สำหรับระบุแผนการประกอบในสัปดาห์ที่ 1 ของเดือนถัดไปของรุ่น ET70,ET80,ET95,ET110 และ ET115
5. Next Half สำหรับระบุแผนการประกอบครึ่งเดือนแรก ของเดือนถัดไปของรุ่น ET70,ET80,ET95,ET110 และ ET115
6. Next Month สำหรับระบุแผนการประกอบทั้งเดือนของเดือนถัดไปของรุ่น ET70,ET80,ET95,ET110 และ ET115

ทำการป้อนข้อมูลตามที่ต้องการและภายในหน้าจอนี้ยังมีปุ่มช่วยทำงานคือ

- ก) หน้าก่อน ถ้าเลือกปุ่มนี้ ข้อมูลจะเป็นข้อมูลของวันที่ 1 ถึง 20
- ข) หน้าถัดไป ถ้าเลือกปุ่มนี้ ข้อมูลจะเป็นข้อมูลของวันที่ 20 จนถึงข้อมูลของเดือนถัดไป
- ค) ลบ ถ้าเลือกปุ่มนี้ ข้อมูลทั้งหมดของเดือนนี้จะถูกลบออกจากฐานข้อมูล
- ง) แก้ไข ถ้าเรียกข้อมูลเดิมขึ้นมาแล้วทำการแก้ไขบางส่วนของข้อมูลแล้วเลือกปุ่มนี้ โปรแกรมจะทำการบันทึกข้อมูลใหม่กับข้อมูลเดิมให้
- จ) พิมพ์รายงาน ถ้าเลือกปุ่มนี้โปรแกรมจะพิมพ์รายงาน แผนการประกอบรายวันของแต่ละเดือนให้
- ฉ) ปิด ถ้าเลือกปุ่มนี้จะเป็นการกลับเข้าสู่หน้าจอระบบรหัสผ่านใหม่อีกครั้ง



สถาบันวิทยบริการ
จุฬาลงกรณ์มหาวิทยาลัย

11. หน้าจอ Stock (หน้าที่ 1)

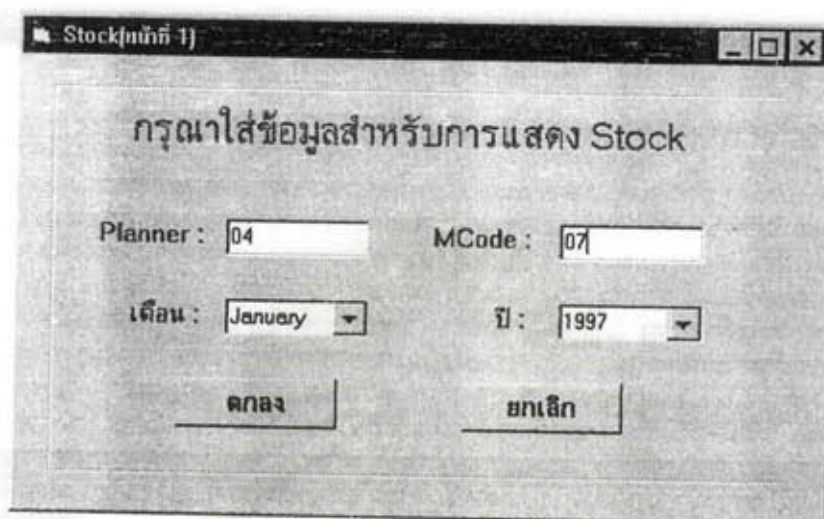

Stock(หน้าที่ 1)

กรุณาใส่ข้อมูลสำหรับการแสดง Stock

Planner : 04 MCode : 07

เดือน : January ปี : 1997

ตกลง ยกเลิก

รูปที่ ก10 หน้าจอ Stock (หน้าที่ 1)

จากเมนูหลักถ้าเลือกเมนู Stock จะปรากฏหน้าจอ Stock (หน้าที่ 1) ให้ระบุ รหัสพนักงาน รหัสผู้ผลิตชิ้นส่วน เดือน และปี โดยที่มีปุ่มช่วยทำงานให้เลือกดังนี้

- ก) ตกลง ถ้าคลิกเม้าส์ที่ปุ่มนี้จะปรากฏ หน้าจอ Stock (หน้าที่ 2)
- ข) ยกเลิก ถ้าคลิกเม้าส์ที่ปุ่มนี้จะเป็นการกลับเข้าสู่เมนูหลัก

สถาบันวิทยบริการ
จุฬาลงกรณ์มหาวิทยาลัย

12. หน้าจอ Stock (หน้าที่ 2)

Stock[หน้าที่ 2]

STOCK

Planner : MCode :

เดือน : ปี :

| ItemNoLp | PartName | SafetyStock | StartStock |
|---------------|------------|-------------|------------|
| ▶ 14911-21110 | PISTON 80 | 900 | 3400 |
| 14921-21110 | PISTON 95 | 900 | 8400 |
| 14931-21110 | PISTON 110 | 900 | 8300 |

รูปที่ ก11 หน้าจอ Stock (หน้าที่ 2)

จากหน้าจอ Stock (หน้าที่ 1) ถ้าเลือกปุ่มตกลงจะปรากฏ หน้าจอ Stock (หน้าที่ 2) ให้ระบุข้อมูลดังนี้

1. Safety Stock
2. Start Stock

ทำการป้อนข้อมูลตามที่ต้องการและภายในหน้าจอนี้ยังมีปุ่มช่วยทำงาน คือ

- ก) แก้ไข ถ้าเรียกข้อมูลเดิมขึ้นมาแล้วทำการแก้ไขบางส่วนของข้อมูล แล้วเลือกปุ่มนี้โปรแกรมจะทำการบันทึกข้อมูลใหม่ทับข้อมูลเดิมให้
- ข) พิมพ์รายงาน ถ้าเลือกปุ่มนี้โปรแกรมจะจัดพิมพ์รายงาน Stock ของแต่ละเดือนให้
- ค) ปิด ถ้าเลือกปุ่มนี้จะเป็นการกลับเข้าสู่หน้าจอ Stock (หน้าที่ 1)



สถาบันวิทยบริการ
จุฬาลงกรณ์มหาวิทยาลัย

13. หน้าจอแผนจัดส่งชิ้นส่วน (หน้าที่ 1)

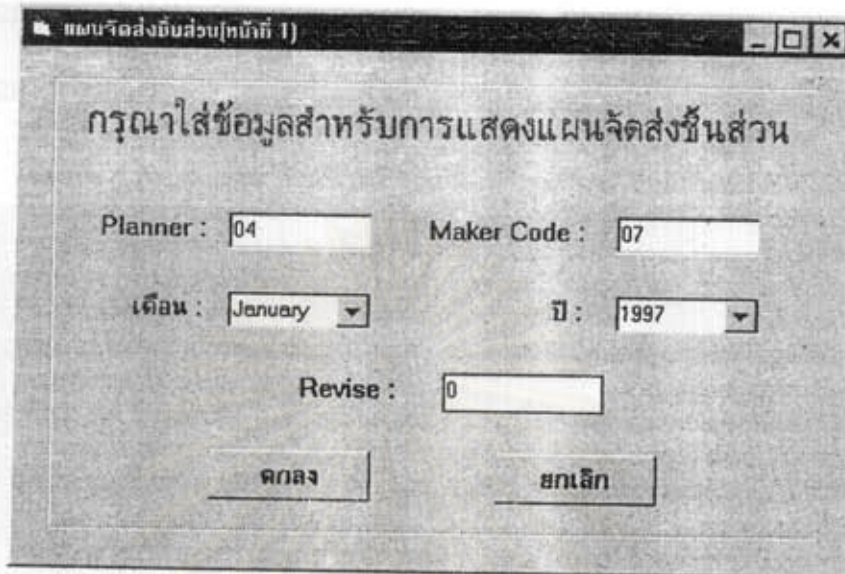

แผนจัดส่งชิ้นส่วน[หน้าที่ 1]

กรุณาใส่ข้อมูลสำหรับการแสดงแผนจัดส่งชิ้นส่วน

Planner : 04 Maker Code : 07

เดือน : January ปี : 1997

Revise : 0

ตกลง ยกเลิก

รูปที่ ก12 หน้าจอแผนจัดส่งชิ้นส่วน (หน้าที่ 1)

จากเมนูหลักถ้าเลือกเมนูแผนจัดส่งชิ้นส่วนจะปรากฏ หน้าจอแผนจัดส่งชิ้นส่วน (หน้าที่1) ให้ระบุ รหัสพนักงาน รหัสผู้ผลิตชิ้นส่วน เดือน และปี และจะมีปุ่มช่วยทำงานให้เลือกดังนี้

- ก) ตกลง ถ้าคลิกเมาส์ที่ปุ่มนี้จะปรากฏ หน้าจอแผนจัดส่งชิ้นส่วน (หน้าที่ 2)
- ข) ยกเลิก ถ้าคลิกเมาส์ที่ปุ่มนี้จะเป็นการกดกลับเข้าสู่เมนูหลัก

สถาบันวิทยบริการ
จุฬาลงกรณ์มหาวิทยาลัย

14. หน้าจอแผนจัดส่งชิ้นส่วน (หน้าที่ 2)

Maker Code: 07 เดือน : January ปี : 1997

| Item No./p | Part Name | | Surf0 | Surf1 | Surf2 | Surf3 | Surf4 | Surf5 | Surf6 | Surf7 | Surf8 | Surf9 | Surf10 | Surf11 | Surf12 |
|-------------|------------|-----|-------|-------|-------|-------|-------|-------|-------|-------|-------|-------|--------|--------|--------|
| 14911-21110 | PISTON 80 | ORD | 0 | 0 | 0 | 0 | 0 | 0 | 0 | 0 | 0 | 0 | 0 | 0 | 0 |
| 14911-21110 | PISTON 80 | ST | 3400 | 3400 | 2500 | 2400 | 2400 | 2400 | 2400 | 2400 | 2400 | 2400 | 2400 | 2400 | 2400 |
| 14921-21110 | PISTON 95 | ORD | 0 | 0 | 0 | 0 | 0 | 0 | 0 | 0 | 0 | 0 | 0 | 0 | |
| 14921-21110 | PISTON 95 | ST | 8400 | 8400 | 8400 | 7600 | 6700 | 6700 | 6025 | 5125 | 4225 | 3325 | 3300 | 3300 | 3300 |
| 14931-21110 | PISTON 110 | ORD | 0 | 0 | 0 | 0 | 0 | 0 | 0 | 0 | 0 | 0 | 0 | 0 | |
| 14931-21110 | PISTON 110 | ST | 8300 | 8300 | 8300 | 8300 | 8300 | 8300 | 8300 | 8300 | 8300 | 8300 | 8300 | 7425 | 6750 |
| | | ORD | | | | | | | | | | | | | |
| | | ST | | | | | | | | | | | | | |
| | | ORD | | | | | | | | | | | | | |
| | | ST | | | | | | | | | | | | | |
| | | ORD | | | | | | | | | | | | | |
| | | ST | | | | | | | | | | | | | |
| | | ORD | | | | | | | | | | | | | |
| | | ST | | | | | | | | | | | | | |
| | | ORD | | | | | | | | | | | | | |
| | | ST | | | | | | | | | | | | | |
| | | ORD | | | | | | | | | | | | | |
| | | ST | | | | | | | | | | | | | |
| | | ORD | | | | | | | | | | | | | |
| | | ST | | | | | | | | | | | | | |
| | | ORD | | | | | | | | | | | | | |
| | | ST | | | | | | | | | | | | | |

หน้าก่อน << >> หน้าถัดไป

Done ปรึกษาช่างซ่อม

รูปที่ ก13 หน้าจอแผนจัดส่งชิ้นส่วน (หน้าที่ 2)

จากหน้าจอแผนจัดส่งชิ้นส่วน (หน้าที่ 1) ถ้าเลือกปุ่มตกลงจะปรากฏ หน้าจอแผนจัดส่งชิ้นส่วน (หน้าที่ 2) แสดงผลการคำนวณ จำนวนชิ้นส่วนที่ต้องการสั่งซื้อ (ORD) และ ปริมาณชิ้นส่วนคงคลัง (SI) ของแต่ละชิ้นส่วน และภายในหน้าจอนี้ยังมีปุ่มช่วยทำงาน คือ

- ก) หน้าก่อน ถ้าเลือกปุ่มนี้ข้อมูลจะเป็นข้อมูลของวันที่ 1 ถึง 12
- ข) หน้าถัดไป ถ้าเลือกปุ่มนี้ข้อมูลจะเป็นข้อมูลของวันที่ 12 ถึงวันสุดท้ายของเดือน
- ค) ปิด ถ้าเลือกปุ่มนี้จะเป็นการกลับเข้าสู่ หน้าจอแผนจัดส่งชิ้นส่วน (หน้าที่ 1)
- ง) วันส่งชิ้นส่วน ถ้าเลือกปุ่มนี้จะเป็นการเข้าสู่ หน้าจอแผนจัดส่งชิ้นส่วน (หน้าที่ 3)

15. หน้าจอแผนจัดส่งชิ้นส่วน (หน้าที่ 3)

| ItemNo. & PartName | วันที่12 | วันที่18 | วันที่19 | วันที่20 | วันที่21 | วันที่22 | วันที่23 | วันที่24 | วันที่25 | วันที่26 | วันที่27 | วันที่28 | วันที่29 | วันที่30 | วันที่31 |
|------------------------|----------|----------|----------|----------|----------|----------|----------|----------|----------|----------|----------|----------|----------|----------|----------|
| 14311-21110 PISTON 80 | 0 | 0 | 0 | 0 | 0 | 0 | 0 | 0 | 0 | 0 | 0 | 0 | 0 | 0 | 0 |
| 14921-21110 PISTON 95 | 0 | 530 | 0 | 900 | 900 | 170 | 0 | 0 | 0 | 0 | 0 | 0 | 0 | 0 | 0 |
| 14931-21110 PISTON 110 | 0 | 0 | 0 | 0 | 0 | 0 | 0 | 0 | 0 | 0 | 100 | 0 | 0 | 0 | 0 |

รูปที่ ก14 หน้าจอแผนจัดส่งชิ้นส่วน (หน้าที่ 3)

จากหน้าจอแผนจัดส่งชิ้นส่วน (หน้าที่ 2) ถ้าเลือกปุ่มวันส่งชิ้นส่วนจะปรากฏ หน้าจอแผนจัดส่งชิ้นส่วน (หน้าที่ 3) ซึ่งจะแสดงผลการคำนวณวันกำหนดส่งชิ้นส่วนของแต่ละชิ้นส่วน และภายในหน้าจอนี้ยังมีปุ่มช่วยทำงาน คือ

- ก) หน้าก่อน ถ้าเลือกปุ่มนี้ข้อมูลจะเป็นข้อมูลของวันที่ 1 ถึง 12
- ข) หน้าถัดไป ถ้าเลือกปุ่มนี้ข้อมูลจะเป็นข้อมูลของวันที่ 12 ถึงวันสุดท้ายของเดือน
- ค) ปิด ถ้าเลือกปุ่มนี้จะเป็นการกลับเข้าสู่ หน้าจอแผนจัดส่งชิ้นส่วน (หน้าที่ 2)
- ง) วันส่งชิ้นส่วน ถ้าเลือกปุ่มนี้จะเป็นการเข้าสู่ หน้าจอแผนจัดส่งชิ้นส่วน (หน้าที่ 4)

จุฬาลงกรณ์มหาวิทยาลัย

16. หน้าจอแผนจัดส่งชิ้นส่วน (หน้าที่ 4)

แผนจัดส่งชิ้นส่วน หน้าที่ : 2/2

Maker Code : เดือน : ปี : Revise :

| Part No. | Part Name | Jan 17 | Jan 18 | Jan 19 | Jan 20 | Jan 21 | Jan 22 | Jan 23 | Jan 24 | Jan 25 | Jan 26 | Jan 27 | Jan 28 | Jan 29 | Jan 30 | Jan 31 | Total |
|-------------|------------|--------|--------|--------|--------|--------|--------|--------|--------|--------|--------|--------|--------|--------|--------|--------|-------|
| 14821-21110 | PISTON 80 | 0 | 0 | 0 | 0 | 0 | 0 | 0 | 0 | 0 | 0 | 0 | 0 | 0 | 0 | 0 | 0 |
| 14821-21110 | PISTON 85 | 0 | 630 | 0 | 900 | 900 | 170 | 0 | 0 | 0 | 0 | 0 | 0 | 0 | 0 | 0 | 2600 |
| 14831-21110 | PISTON 110 | 0 | 0 | 0 | 0 | 0 | 0 | 0 | 0 | 0 | 0 | 100 | 0 | 0 | 0 | 0 | 100 |

พนักงาน : _____ วันที่ : _____ ชื่อโรงงาน : _____ วันที่ : _____

รูปที่ 15 หน้าจอแผนจัดส่งชิ้นส่วน (หน้าที่ 4)

จากหน้าจอแผนจัดส่งชิ้นส่วน (หน้าที่ 3) ถ้าเลือกเมนูแผนจัดส่งชิ้นส่วนจะปรากฏ หน้าจอแผนจัดส่งชิ้นส่วน (หน้าที่ 4) ซึ่งจะแสดงจำนวนชิ้นส่วนที่ต้องการสั่งซื้อ และวันกำหนดส่งชิ้นส่วนของแต่ละชิ้นส่วน โดยที่พนักงานสามารถเปลี่ยนแปลงแก้ไขข้อมูลดังกล่าวได้ และภายในหน้าจอนี้ยังมีปุ่มช่วยทำงาน คือ

- ก) หน้าก่อน ถ้าเลือกปุ่มนี้ข้อมูลจะเป็นข้อมูลของวันที่ 1 ถึง 12
- ข) หน้าถัดไป ถ้าเลือกปุ่มนี้ข้อมูลจะเป็นข้อมูลของวันที่ 12 ถึงวันสุดท้ายของเดือน
- ค) แก้ไข ถ้าเรียกข้อมูลเดิมขึ้นมาแล้วทำการแก้ไขบางส่วนของข้อมูลแล้วเลือกปุ่มนี้โปรแกรมจะทำการบันทึกข้อมูลใหม่ทับข้อมูลเดิมให้
- ง) พิมพ์ ถ้าเลือกปุ่มนี้โปรแกรมจะจัดพิมพ์แผนจัดส่งชิ้นส่วนให้
- จ) ปิด ถ้าเลือกปุ่มนี้จะเป็นการกลับเข้าสู่หน้าจอแผนจัดส่งชิ้นส่วน (หน้าที่ 3)

17. หน้าจอยอดส่งจริง (หน้าที่ 1)

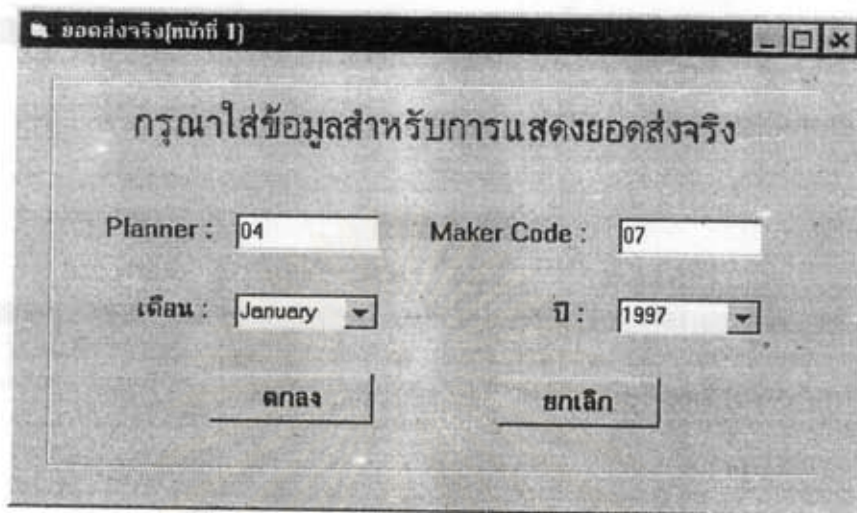

ยอดส่งจริง(หน้าที่ 1)

กรุณาใส่ข้อมูลสำหรับการแสดงยอดส่งจริง

Planner : 04 Maker Code : 07

เดือน : January ปี : 1997

ตกลง ยกเลิก

รูปที่ ก16 หน้าจอยอดส่งจริง (หน้าที่ 1)

จากเมนูหลักถ้าเลือกเมนูยอดส่งจริงจะปรากฏ หน้าจอยอดส่งจริง (หน้าที่ 1) ให้ระบุรหัสพนักงาน รหัสผู้ผลิตชิ้นส่วน เดือน และปี และจะมีปุ่มช่วยทำงานให้เลือก ดังนี้

- ก) ตกลง ถ้าคลิกเม้าส์ที่ปุ่มนี้จะปรากฏ หน้าจอยอดส่งจริง (หน้าที่ 2)
- ข) ยกเลิก ถ้าคลิกเม้าส์ที่ปุ่มนี้จะเป็นการกดกลับเข้าสู่เมนูหลัก

สถาบันวิทยบริการ
จุฬาลงกรณ์มหาวิทยาลัย

19. Suppliers Evaluate (หน้าที่ 1)

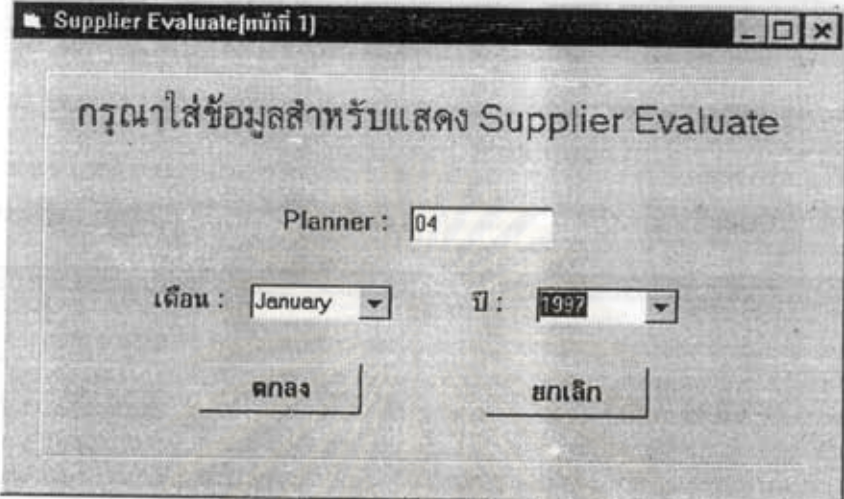

Supplier Evaluate(หน้าที่ 1)

กรุณาใส่ข้อมูลสำหรับแสดง Supplier Evaluate

Planner : 04

เดือน : January ปี : 1997

ตกลง ยกเลิก

รูปที่ ก18 Suppliers Evaluate (หน้าที่ 1)

จากเมนูหลักถ้าเลือกเมนู Evaluate จะปรากฏ หน้าจอ Suppliers Evaluate (หน้าที่ 1) ให้ระบุ รหัสพนักงาน รหัสผู้ผลิตชิ้นส่วน เดือน และปี และจะมีปุ่มช่วยทำงานให้เลือก ดังนี้

- ก) ตกลง ถ้าคลิกเม้าส์ที่ปุ่มนี้จะปรากฏ หน้าจอ Suppler Evaluate (หน้าที่ 2)
- ข) ยกเลิก ถ้าคลิกเม้าส์ที่ปุ่มนี้จะเป็นการกลับเข้าสู่เมนูหลัก

สถาบันวิทยบริการ
จุฬาลงกรณ์มหาวิทยาลัย

20. Suppliers Evaluate (หน้าที่ 2)

Supplier Evaluate(หน้าที่ 2)

Suppliers Evaluate

Planner : 04 เดือน : January ปี : 1997

| ลำดับ | Maker Code | POID | POU |
|-------|------------|------|-----|
| 1 | 07 | 28 | 25 |
| 2 | 09 | 35 | 25 |
| 3 | 10 | 35 | 25 |

รูปที่ ก19 Suppliers Evaluate (หน้าที่ 2)

จากหน้าจอ Suppliers Evaluate (หน้าที่ 1) ถ้าเลือกปุ่มตกลงจะปรากฏ Suppliers Evaluate (หน้าที่ 2) ให้ระบุรหัสพนักงาน เดือน และปี และภายในหน้าจอนี้ยังมีปุ่มช่วยทำงาน คือ

- ฉ) พิมพ์ ถ้าเลือกปุ่มนี้โปรแกรมจะจัดพิมพ์ผลคะแนนการประเมินผู้ผลิตชิ้นส่วนที่อยู่ในความดูแลของพนักงานรหัสดังกล่าวให้
- ช) แสดงกราฟ ถ้าเลือกปุ่มนี้จะเป็นการเข้าสู่ หน้าจอ Suppliers Evaluate (หน้าที่ 3)
- ข) ปิด ถ้าเลือกปุ่มนี้จะเป็นการกลับเข้าสู่ หน้าจอ Suppliers Evaluate (หน้าที่ 1)

21. Suppliers Evaluate (หน้าที 3)

Supplier Evaluate (หน้าที 3)

กรรณนำใส่ข้อมูลสำหรับการแสดงกราฟ

Planner : 04 Maker Code : 07

ปี : 1997

เดือนเริ่ม : January เดือนสิ้นสุด : March

ตกลง ยกเลิก

รูปที่ 20 Suppliers Evaluate (หน้าที 3)

จากเมนูหน้าจอ Suppliers Evaluate (หน้าที 2) ถ้าเลือกปุ่มแสดงกราฟ จะปรากฏ หน้าจอ Suppliers Evaluate (หน้าที 3) ให้ระบุ รหัสพนักงาน รหัสผู้ผลิตชิ้นส่วน เดือนเริ่มต้น และเดือนสิ้นสุด ที่ต้องการให้แสดงกราฟ และปี ซึ่งจะมีปุ่มช่วยทำงานให้เลือก ดังนี้

- ก) ตกลง ถ้าคลิกเมาส์ที่ปุ่มนี้จะปรากฏ หน้าจอ Supplier Evaluate (หน้าที 4)
- ข) ยกเลิก ถ้าคลิกเมาส์ที่ปุ่มนี้จะเป็นการกดับเข้าสู่หน้าจอ Supplier Evaluate (หน้าที 2)

สถาบันวิทยบริการ
จุฬาลงกรณ์มหาวิทยาลัย

22. Suppliers Evaluate (หน้าที่ 4)

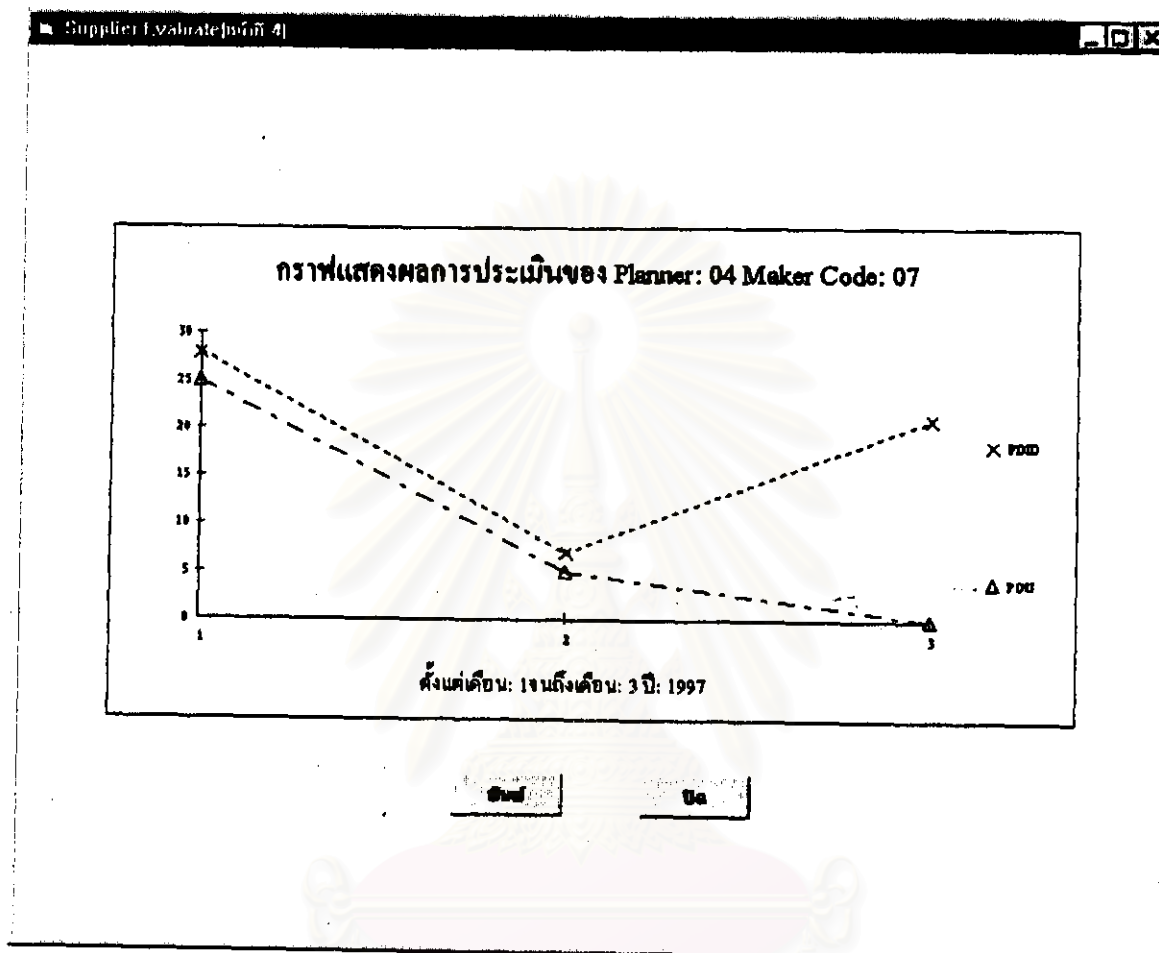

รูปที่ ๓21 Suppliers Evaluate (หน้าที่ 4)

จากหน้าจอ Suppliers Evaluate (หน้าที่ 3) ถ้าเลือกปุ่มตกลงจะปรากฏหน้าจอ Suppliers Evaluate (หน้าที่ 4) ซึ่งจะแสดงกราฟแสดงแนวโน้มของคะแนน PDID และคะแนน POU ตลอดช่วงเดือนที่กำหนด และภายในหน้าจอนี้ยังมีปุ่มช่วยทำงาน คือ

- ก) พิมพ์ ถ้าเลือกปุ่มนี้โปรแกรมจะจัดพิมพ์กราฟแสดงแนวโน้มของคะแนน PDID และคะแนน POU ของผู้ผลิตชิ้นส่วนตลอดช่วงเดือนที่กำหนดให้
- ข) ปิด ถ้าเลือกปุ่มนี้จะเป็นการกลับเข้าสู่หน้าจอ Suppliers Evaluate (หน้าที่ 3)



ภาคผนวก ข
รายงานจากโปรแกรม Del_Plan

สถาบันวิทยบริการ
จุฬาลงกรณ์มหาวิทยาลัย



รายงานเงื่อนไขการส่งมอบชิ้นส่วน

สถาบันวิทยบริการ
จุฬาลงกรณ์มหาวิทยาลัย

รายงานเงื่อนไขการส่งมอบ

Planner : Maker Code : Month : Year :

| ลำดับ | Item No./p | Part Name | จำนวนที่สั่งซื้อ | A/T | ET20 | ET80 | ET95 | ET110 | ET115 | ประเภทการส่ง | L/S (Multisource(%)) | ราคาต่อหน่วย | |
|-------|----------------|---------------------|------------------|-----|------|------|------|-------|-------|---------------|----------------------|--------------|------|
| ▶ | 1 14911-01110A | CRANK CASE (A/C) | 4000 | 3 | 1 | 1 | 0 | 0 | 0 | ทุกวัน | 12 | 100 | 2000 |
| ▶ | 2 14921-01110A | CRANK CASE (A/C) | 6000 | 3 | 0 | 0 | 1 | 1 | 0 | ทุกวัน | 12 | 100 | 2500 |
| ▶ | 3 14921-04350M | CASE BEARING (SEMI) | 6000 | 3 | 0 | 0 | 1 | 1 | 1 | ทุกวัน | 0 | 100 | 2500 |
| ▶ | 4 19090-12450 | FLANGE AIR CLEANER | 3000 | 2 | 0 | 0 | 0 | 0 | 1 | ทุกครึ่งเดือน | 0 | 100 | 5000 |
| ▶ | 5 19105-11610 | FLANGE AIR CLEANER | 6000 | 2 | 0 | 0 | 1 | 1 | 0 | ทุกวัน | 0 | 80 | 2500 |

สถาบันวิทยบริการ
จุฬาลงกรณ์มหาวิทยาลัย

รายงานเงื่อนไขการส่งมอบ

Planner : Maker Code : Month : Year :

| ลำดับ | ItemNoLp | PartName | จำนวน | A/T | ET70 | ET80 | ET95 | ET110 | ET115 | ประเภท | L/S | Multisource(%) | จำนวน |
|-------|---------------|---------------------|-------|-----|------|------|------|-------|-------|--------|-----|----------------|-------|
| ▶ | 1:14911-16510 | GEAR CAMSHAFT (M/C | 4000 | 2 | 1 | 1 | 0 | 0 | 0 | ทั่วไป | 0 | 100 | 2000 |
| | 2:14911-24110 | GEAR CRANK SHAFT | 4000 | 2 | 1 | 1 | 0 | 0 | 0 | ทั่วไป | 0 | 100 | 2000 |
| | 3:14921-16510 | GEAR CAM SHAFT (M/C | 6000 | 2 | 0 | 0 | 1 | 1 | 1 | ทั่วไป | 0 | 100 | 2500 |
| | 4:14921-24110 | GEAR CRANK SHAFT | 6000 | 2 | 0 | 0 | 1 | 1 | 1 | ทั่วไป | 0 | 100 | 2500 |

รายงานเงื่อนไขการส่งมอบ

Planner : Maker Code : Month : Year :

| ลำดับ | ItemNoLp | PartName | จำนวน | A/T | ET70 | ET80 | ET95 | ET110 | ET115 | ประเภท | L/S | Multisource(%) | จำนวน |
|-------|---------------|-----------|-------|-----|------|------|------|-------|-------|--------|-----|----------------|-------|
| ▶ | 1:14911-04110 | CASE GEAR | 4000 | 2 | 1 | 1 | 0 | 0 | 0 | ทั่วไป | 0 | 50 | 2000 |
| | 2:14921-04110 | CASE GEAR | 6000 | 2 | 0 | 0 | 1 | 1 | 1 | ทั่วไป | 0 | 50 | 2500 |

สถาบันวิทยบริการ
จุฬาลงกรณ์มหาวิทยาลัย

รายงานเงื่อนไขการส่งมอบ

Planner : Maker Code : Month : Year :

| ลำดับ | Item No | Part Name | จำนวน | ET | ET70 | ET80 | ET95 | ET10 | ET15 | หมายเหตุ | L/S | Multisource(%) | ปริมาณ |
|-------|-------------|--------------------|-------|----|------|------|------|------|------|-----------|-----|----------------|--------|
| 1 | 14901-02310 | LINER CYLINDER 70 | 3000 | 2 | 1 | 0 | 0 | 0 | 0 | ทุกโรงงาน | 0 | 100 | 5000 |
| 2 | 14901-25110 | FLYWHEEL 70 | 3000 | 3 | 1 | 0 | 0 | 0 | 0 | ทุกโรงงาน | 0 | 100 | 5000 |
| 3 | 14911-02310 | LINER CYLINDER 80 | 4000 | 2 | 0 | 1 | 0 | 0 | 0 | ทุกโรงงาน | 0 | 100 | 2500 |
| 4 | 14911-25110 | FLYWHEEL 80 | 4000 | 3 | 0 | 1 | 0 | 0 | 0 | ทุกโรงงาน | 0 | 100 | 2500 |
| 5 | 14921-02310 | LINER CYLINDER 95 | 6000 | 2 | 0 | 0 | 1 | 0 | 0 | ทุกวัน | 0 | 100 | 2500 |
| 6 | 14921-25110 | FLYWHEEL 95 | 6000 | 3 | 0 | 0 | 1 | 0 | 0 | ทุกวัน | 0 | 100 | 2500 |
| 7 | 14931-02310 | LINER CYLINDER 110 | 4000 | 2 | 0 | 0 | 0 | 1 | 0 | ทุกวัน | 0 | 100 | 2000 |
| 8 | 14931-25110 | FLYWHEEL 110 | 4000 | 3 | 0 | 0 | 0 | 1 | 1 | ทุกวัน | 0 | 100 | 2000 |
| 9 | 19090-15321 | LINER CYLINDER 115 | 3000 | 2 | 0 | 0 | 0 | 0 | 1 | ทุกโรงงาน | 0 | 100 | 5000 |
| 10 | 14911-04110 | CASE GEAR | 4000 | 2 | 1 | 1 | 0 | 0 | 0 | ทุกวัน | 0 | 50 | 2000 |
| 11 | 14921-04110 | CASE GEAR | 6000 | 2 | 0 | 0 | 1 | 1 | 1 | ทุกวัน | 12 | 50 | 2500 |

สถาบันวิทยบริการ
จุฬาลงกรณ์มหาวิทยาลัย

รายงานเงื่อนไขการส่งมอบ

Planner : Maker Code : Month : Year :

| ลำดับ | ItemNoLp | PartName | จำนวนที่ส่งมอบ | A/T | ET70 | ET80 | ET95 | ET110 | ET115 | ประเภทการส่งมอบ | L/S | Multisource(%) | ปริมาณสำรอง |
|-------|---------------|--------------------|----------------|-----|------|------|------|-------|-------|-----------------|-----|----------------|-------------|
| ▶ | 1 19104-72060 | ASSY RAD (W/O CAP) | 4000 | 2 | 1 | 1 | 0 | 0 | 0 | ทุกวัน | 100 | 100 | 2000 |
| | 2 19105-72060 | ASSY RAD (W/O CAP) | 6000 | 2 | 0 | 0 | 1 | 1 | 1 | ทุกวัน | 100 | 100 | 2500 |

รายงานเงื่อนไขการส่งมอบ

Planner : Maker Code : Month : Year :

| ลำดับ | ItemNoLp | PartName | จำนวนที่ส่งมอบ | A/T | ET70 | ET80 | ET95 | ET110 | ET115 | ประเภทการส่งมอบ | L/S | Multisource(%) | ปริมาณสำรอง |
|-------|----------------|----------------------|----------------|-----|------|------|------|-------|-------|-----------------|-----|----------------|-------------|
| ▶ | 1 15097-78050B | ASSY TANK FUEL (RAD) | 4000 | 2 | 1 | 1 | 0 | 0 | 0 | ทุกวัน | 0 | 100 | 2000 |
| | 2 15097-78060B | ASSY TANK FUEL (RAD) | 6000 | 2 | 0 | 0 | 1 | 1 | 1 | ทุกวัน | 0 | 100 | 2500 |
| | 3 19104-12110B | MUFFLER | 7000 | 2 | 1 | 1 | 1 | 1 | 1 | ทุกวัน | 0 | 100 | 3000 |
| | 4 19105-77110B | BONNET | 6000 | 2 | 0 | 0 | 1 | 1 | 1 | ทุกวัน | 126 | 50 | 2500 |

สถาบันวิทยบริการ
จุฬาลงกรณ์มหาวิทยาลัย

รายงานเงื่อนไขการส่งมอบ

Planner : Maker Code : Month : Year :

| ลำดับ | ItemNo./p | PartName | จำนวน | Unit | ET1 | ET2 | ET3 | ET4 | ET5 | ET6 | ET7 | ET8 | ET9 | ET10 | ET11 | ET12 | ET13 | ET14 | ET15 | ประเภท | L/S | Multisource(%) | ปริมาณ |
|-------|---------------|------------|-------|------|-----|-----|-----|-----|-----|-----|-----|-----|-----|------|------|------|------|------|------|---------|-----|----------------|--------|
| ▶ | 1:14911-21110 | PISTON 80 | 4000 | 2 | 0 | 1 | 0 | 0 | 0 | 0 | 0 | 0 | 0 | 0 | 0 | 0 | 0 | 0 | 0 | ทุกสปีด | 0 | 100 | 2500 |
| | 2:14921-21110 | PISTON 95 | 6000 | 2 | 0 | 0 | 0 | 1 | 0 | 0 | 0 | 0 | 0 | 0 | 0 | 0 | 0 | 0 | 0 | ทุกสปีด | 0 | 100 | 2500 |
| | 3:14931-21110 | PISTON 110 | 4000 | 2 | 0 | 0 | 0 | 0 | 0 | 1 | 0 | 0 | 0 | 0 | 0 | 0 | 0 | 0 | 0 | ทุกสปีด | 0 | 100 | 2000 |

รายงานเงื่อนไขการส่งมอบ

Planner : Maker Code : Month : Year :

| ลำดับ | ItemNo./p | PartName | จำนวน | Unit | ET1 | ET2 | ET3 | ET4 | ET5 | ET6 | ET7 | ET8 | ET9 | ET10 | ET11 | ET12 | ET13 | ET14 | ET15 | ประเภท | L/S | Multisource(%) | ปริมาณ |
|-------|---------------|----------------------|-------|------|-----|-----|-----|-----|-----|-----|-----|-----|-----|------|------|------|------|------|------|---------|-----|----------------|--------|
| ▶ | 1:11171-21050 | ASSY PISTON RING 115 | 3000 | 2 | 0 | 0 | 0 | 0 | 0 | 0 | 0 | 0 | 0 | 0 | 1 | 0 | 0 | 0 | 0 | ทุกสปีด | 0 | 100 | 5000 |

สถาบันวิทยบริการ
จุฬาลงกรณ์มหาวิทยาลัย

รายงานเงื่อนไขการส่งมอบ

Planner : Maker Code : Month : Year :

| ลำดับ | ItemNo/Lp | PartName | จำนวน/ปี | A/T | ET70 | ET80 | ET95 | ET10 | ET115 | ประเภทสินค้า | L/S | Multisource(%) | ปริมาณสำรอง |
|-------|---------------|-----------|----------|-----|------|------|------|------|-------|--------------|-----|----------------|-------------|
| ▶ | 1 10124-69021 | ASSY LAMP | 6000 | 2 | 1 | 1 | 0 | 1 | 1 | ทั่วไป | 0 | 100 | 2500 |

รายงานเงื่อนไขการส่งมอบ

Planner : Maker Code : Month : Year :

| ลำดับ | ItemNo/Lp | PartName | จำนวน/ปี | A/T | ET70 | ET80 | ET95 | ET10 | ET115 | ประเภทสินค้า | L/S | Multisource(%) | ปริมาณสำรอง |
|-------|---------------|-----------|----------|-----|------|------|------|------|-------|--------------|-----|----------------|-------------|
| ▶ | 1 11010-69221 | ASSY LAMP | 6000 | 2 | 0 | 0 | 1 | 0 | 0 | ทั่วไป | 0 | 100 | 2500 |

สถาบันวิทยบริการ
จุฬาลงกรณ์มหาวิทยาลัย

รายงานเงื่อนไขการส่งมอบ

Planner : Maker Code : Month : Year :

| ลำดับ | ItemNoLp | PartName | จำนวน | Unit | ET70 | ET80 | ET95 | ET110 | ET115 | คุณสมบัติ | L/S | Multisource(%) | ปริมาณคงเหลือ |
|-------|-------------|------------|-------|------|------|------|------|-------|-------|------------|-----|----------------|---------------|
| 1 | 10101-99101 | CARTON 70 | 3000 | 3 | 1 | 0 | 0 | 0 | 0 | ทุกเครื่อง | 0 | 100 | 5000 |
| 2 | 10102-99101 | CARTON 80 | 4000 | 3 | 0 | 1 | 0 | 0 | 0 | ทุกเครื่อง | 0 | 100 | 2500 |
| 3 | 10103-99101 | CARTON 95 | 6000 | 3 | 0 | 0 | 1 | 0 | 0 | ทุกเครื่อง | 0 | 100 | 2500 |
| 4 | 10104-99101 | CARTON 110 | 4000 | 3 | 0 | 0 | 0 | 1 | 0 | ทุกเครื่อง | 0 | 100 | 2000 |
| 5 | 10124-99101 | CARTON 115 | 3000 | 3 | 0 | 0 | 0 | 0 | 1 | ทุกเครื่อง | 0 | 100 | 5000 |

สถาบันวิทยบริการ
จุฬาลงกรณ์มหาวิทยาลัย



สถาบันวิทยบริการ
จุฬาลงกรณมหาวิทาลัย

แผนการประกอบในแต่ละวัน

หน้าที่ : 1/2

เดือน : January ปี : 1997 Revise : 0

หยุด หยุด หยุด หยุด หยุด หยุด หยุด หยุด หยุด หยุด หยุด หยุด หยุด หยุด หยุด หยุด หยุด หยุด

| รุ่น | วันที่1 | วันที่2 | วันที่3 | วันที่4 | วันที่5 | วันที่6 | วันที่7 | วันที่8 | วันที่9 | วันที่10 | วันที่11 | วันที่12 | วันที่13 | วันที่14 | วันที่15 | วันที่16 | วันที่17 | วันที่18 | วันที่19 | วันที่20 |
|-------|---------|---------|---------|---------|---------|---------|---------|---------|---------|----------|----------|----------|----------|----------|----------|----------|----------|----------|----------|----------|
| ET70 | 0 | 0 | 0 | 0 | 0 | 0 | 0 | 0 | 0 | 0 | 0 | 0 | 0 | 0 | 0 | 0 | 0 | 0 | 0 | 0 |
| ET80 | 0 | 900 | 100 | 0 | 0 | 0 | 0 | 0 | 0 | 0 | 0 | 0 | 0 | 0 | 0 | 650 | 350 | 0 | 0 | 0 |
| ET95 | 0 | 0 | 800 | 900 | 0 | 675 | 900 | 900 | 900 | 25 | 0 | 0 | 0 | 0 | 0 | 0 | 550 | 675 | 0 | 900 |
| ET110 | 0 | 0 | 0 | 0 | 0 | 0 | 0 | 0 | 0 | 875 | 675 | 0 | 900 | 900 | 450 | 0 | 0 | 0 | 0 | 0 |
| ET115 | 0 | 0 | 0 | 0 | 0 | 0 | 0 | 0 | 0 | 0 | 0 | 0 | 0 | 0 | 450 | 250 | 0 | 0 | 0 | 0 |

แผนการประกอบในแต่ละวัน

หน้าที่ : 2/2

เดือน : January ปี : 1997 Revise : 0

หยุด หยุด หยุด หยุด หยุด หยุด หยุด หยุด หยุด หยุด หยุด

| รุ่น | วันที่21 | วันที่22 | วันที่23 | วันที่24 | วันที่25 | วันที่26 | วันที่27 | วันที่28 | วันที่29 | วันที่30 | วันที่31 | NextD1 | NextD2 | NextWk | NextM1 | NextMn | รวม |
|-------|----------|----------|----------|----------|----------|----------|----------|----------|----------|----------|----------|--------|--------|--------|--------|--------|-------|
| ET70 | 0 | 0 | 0 | 0 | 0 | 0 | 0 | 0 | 0 | 0 | 0 | 0 | 0 | 0 | 0 | 0 | 0 |
| ET80 | 0 | 0 | 0 | 0 | 0 | 0 | 0 | 0 | 0 | 0 | 0 | 0 | 0 | 0 | 0 | 0 | 2000 |
| ET95 | 900 | 900 | 900 | 175 | 0 | 0 | 0 | 0 | 0 | 0 | 0 | 0 | 0 | 0 | 0 | 0 | 10100 |
| ET110 | 0 | 0 | 0 | 725 | 675 | 0 | 900 | 900 | 500 | 0 | 0 | 0 | 0 | 0 | 0 | 0 | 7500 |
| ET115 | 0 | 0 | 0 | 0 | 0 | 0 | 0 | 0 | 0 | 0 | 0 | 0 | 0 | 0 | 0 | 0 | 700 |

แผนการประกอบในแต่ละวัน

หน้าที่ : 1/2

เดือน : January ปี : 1997 Revise : 1

| รุ่น | <input checked="" type="checkbox"/> หยุด <input type="checkbox"/> หยุด <input type="checkbox"/> หยุด <input checked="" type="checkbox"/> หยุด <input checked="" type="checkbox"/> หยุด <input type="checkbox"/> หยุด <input type="checkbox"/> หยุด <input type="checkbox"/> หยุด <input type="checkbox"/> หยุด <input type="checkbox"/> หยุด <input checked="" type="checkbox"/> หยุด <input checked="" type="checkbox"/> หยุด <input type="checkbox"/> หยุด <input type="checkbox"/> หยุด <input type="checkbox"/> หยุด <input type="checkbox"/> หยุด <input checked="" type="checkbox"/> หยุด <input checked="" type="checkbox"/> หยุด <input type="checkbox"/> หยุด | | | | | | | | | | | | | | | | | | | |
|-------|--|---------|---------|---------|---------|---------|---------|---------|---------|----------|----------|----------|----------|----------|----------|----------|----------|----------|----------|----------|
| | วันที่1 | วันที่2 | วันที่3 | วันที่4 | วันที่5 | วันที่6 | วันที่7 | วันที่8 | วันที่9 | วันที่10 | วันที่11 | วันที่12 | วันที่13 | วันที่14 | วันที่15 | วันที่16 | วันที่17 | วันที่18 | วันที่19 | วันที่20 |
| ET70 | 0 | 0 | 0 | 0 | 0 | 0 | 0 | 0 | 0 | 0 | 0 | 0 | 0 | 0 | 0 | 0 | 0 | 0 | 0 | 0 |
| ET80 | 0 | 497 | 0 | 0 | 0 | 0 | 0 | 0 | 0 | 0 | 0 | 0 | 0 | 0 | 0 | 0 | 0 | 0 | 0 | 0 |
| ET95 | 0 | 73 | 675 | 0 | 0 | 900 | 900 | 825 | 900 | 427 | 0 | 0 | 0 | 0 | 0 | 500 | 0 | 0 | 0 | 0 |
| ET110 | 0 | 0 | 0 | 0 | 0 | 0 | 0 | 0 | 0 | 466 | 0 | 0 | 0 | 0 | 0 | 384 | 0 | 0 | 0 | 675 |
| ET115 | 0 | 0 | 0 | 0 | 0 | 0 | 0 | 0 | 0 | 0 | 0 | 0 | 900 | 900 | 825 | 409 | 0 | 0 | 0 | 0 |
| | | | | | | | | | | | | | | | | 491 | 9 | 0 | 0 | 0 |

แผนการประกอบในแต่ละวัน

หน้าที่ : 2/2

เดือน : January ปี : 1997 Revise : 1

| รุ่น | <input type="checkbox"/> หยุด <input type="checkbox"/> หยุด <input type="checkbox"/> หยุด <input type="checkbox"/> หยุด <input checked="" type="checkbox"/> หยุด <input checked="" type="checkbox"/> หยุด <input type="checkbox"/> หยุด <input type="checkbox"/> หยุด <input type="checkbox"/> หยุด <input type="checkbox"/> หยุด <input type="checkbox"/> หยุด <input type="checkbox"/> หยุด <input type="checkbox"/> หยุด <input type="checkbox"/> หยุด | | | | | | | | | | | | | | | |
|-------|---|----------|----------|----------|----------|----------|----------|----------|----------|----------|----------|--------|--------|--------|--------|--------|
| | วันที่21 | วันที่22 | วันที่23 | วันที่24 | วันที่25 | วันที่26 | วันที่27 | วันที่28 | วันที่29 | วันที่30 | วันที่31 | NextD1 | NextD2 | NextWk | NextMn | NextMn |
| ET70 | 0 | 0 | 0 | 0 | 0 | 0 | 0 | 0 | 0 | 0 | 0 | 0 | 0 | 0 | 0 | 0 |
| ET80 | 0 | 0 | 0 | 0 | 0 | 0 | 0 | 0 | 0 | 0 | 0 | 0 | 0 | 0 | 0 | 0 |
| ET95 | 675 | 600 | 675 | 668 | 0 | 0 | 427 | 0 | 0 | 0 | 235 | 0 | 0 | 0 | 0 | 1232 |
| ET110 | 0 | 0 | 0 | 0 | 0 | 0 | 252 | 675 | 600 | 675 | 398 | 0 | 0 | 0 | 0 | 8804 |
| ET115 | 0 | 0 | 0 | 0 | 0 | 0 | 0 | 0 | 0 | 0 | 0 | 0 | 0 | 0 | 0 | 6100 |
| | | | | | | | | | | | | | | | | 500 |

แผนการประกอบในแต่ละวัน

หน้าที่ : 1/2

เดือน : February ปี : 1997 Revise : 0

ทุกๆ ทุกๆ ทุกๆ ทุกๆ ทุกๆ ทุกๆ ทุกๆ ทุกๆ ทุกๆ ทุกๆ ทุกๆ ทุกๆ ทุกๆ ทุกๆ ทุกๆ ทุกๆ ทุกๆ ทุกๆ

| รุ่น | วันที่1 | วันที่2 | วันที่3 | วันที่4 | วันที่5 | วันที่6 | วันที่7 | วันที่8 | วันที่9 | วันที่10 | วันที่11 | วันที่12 | วันที่13 | วันที่14 | วันที่15 | วันที่16 | วันที่17 | วันที่18 | วันที่19 | วันที่20 |
|-------|---------|---------|---------|---------|---------|---------|---------|---------|---------|----------|----------|----------|----------|----------|----------|----------|----------|----------|----------|----------|
| ET70 | 0 | 0 | 0 | 0 | 0 | 0 | 0 | 0 | 0 | 0 | 0 | 0 | 0 | 0 | 0 | 0 | 0 | 0 | 0 | 0 |
| ET80 | 640 | 0 | 360 | 0 | 0 | 0 | 0 | 0 | 0 | 0 | 0 | 0 | 0 | 0 | 490 | 0 | 510 | 0 | 0 | 0 |
| ET95 | 0 | 0 | 410 | 855 | 785 | 855 | 640 | 0 | 0 | 855 | 600 | 0 | 0 | 0 | 0 | 0 | 345 | 855 | 785 | 855 |
| ET110 | 0 | 0 | 0 | 0 | 0 | 0 | 0 | 0 | 0 | 0 | 255 | 785 | 855 | 105 | 0 | 0 | 0 | 0 | 0 | 0 |
| ET115 | 0 | 0 | 0 | 0 | 0 | 0 | 0 | 0 | 0 | 0 | 0 | 0 | 0 | 750 | 150 | 0 | 0 | 0 | 0 | 0 |

แผนการประกอบในแต่ละวัน

หน้าที่ : 2/2

เดือน : February ปี : 1997 Revise : 0

ทุกๆ ทุกๆ ทุกๆ ทุกๆ ทุกๆ ทุกๆ ทุกๆ ทุกๆ

| รุ่น | วันที่21 | วันที่22 | วันที่23 | วันที่24 | วันที่25 | วันที่26 | วันที่27 | วันที่28 | NextD1 | NextD2 | NextWk | NextH | NextMn | รวม |
|-------|----------|----------|----------|----------|----------|----------|----------|----------|--------|--------|--------|-------|--------|-------|
| ET70 | 0 | 0 | 0 | 0 | 0 | 0 | 0 | 0 | 0 | 0 | 0 | 0 | 0 | 0 |
| ET80 | 0 | 0 | 0 | 0 | 0 | 0 | 0 | 0 | 0 | 0 | 0 | 0 | 0 | 2000 |
| ET95 | 855 | 640 | 0 | 765 | 0 | 0 | 0 | 0 | 0 | 0 | 0 | 0 | 0 | 10100 |
| ET110 | 0 | 0 | 0 | 90 | 855 | 785 | 855 | 855 | 0 | 0 | 0 | 0 | 0 | 5440 |
| ET115 | 0 | 0 | 0 | 0 | 0 | 0 | 0 | 0 | 0 | 0 | 0 | 0 | 0 | 900 |

แผนการประกอบในแต่ละวัน

หน้าที่ : 1/2

เดือน : ปี : Revise :

หยุด หยุด หยุด หยุด หยุด หยุด หยุด หยุด หยุด หยุด หยุด หยุด หยุด หยุด หยุด หยุด หยุด หยุด หยุด

| รุ่น | วันที่1 | วันที่2 | วันที่3 | วันที่4 | วันที่5 | วันที่6 | วันที่7 | วันที่8 | วันที่9 | วันที่10 | วันที่11 | วันที่12 | วันที่13 | วันที่14 | วันที่15 | วันที่16 | วันที่17 | วันที่18 | วันที่19 | วันที่20 |
|-------|---------|---------|---------|---------|---------|---------|---------|---------|---------|----------|----------|----------|----------|----------|----------|----------|----------|----------|----------|----------|
| ET70 | 500 | 0 | 0 | 0 | 0 | 0 | 0 | 0 | 0 | 0 | 0 | 0 | 0 | 0 | 0 | 0 | 0 | 0 | 0 | 0 |
| ET80 | 380 | 0 | 880 | 340 | 0 | 0 | 0 | 0 | 0 | 0 | 0 | 0 | 0 | 0 | 0 | 0 | 220 | 880 | 500 | 0 |
| ET95 | 0 | 0 | 0 | 540 | 807 | 880 | 873 | 660 | 0 | 880 | 660 | 0 | 0 | 0 | 0 | 0 | 0 | 0 | 307 | 880 |
| ET110 | 0 | 0 | 0 | 0 | 0 | 0 | 0 | 0 | 0 | 0 | 220 | 807 | 880 | 873 | 620 | 0 | 0 | 0 | 0 | 0 |
| ET115 | 0 | 0 | 0 | 0 | 0 | 0 | 0 | 0 | 0 | 0 | 0 | 0 | 0 | 0 | 40 | 0 | 660 | 0 | 0 | 0 |

แผนการประกอบในแต่ละวัน

หน้าที่ : 2/2

เดือน : ปี : Revise :

หยุด หยุด หยุด หยุด หยุด หยุด หยุด หยุด หยุด หยุด หยุด

| รุ่น | วันที่21 | วันที่22 | วันที่23 | วันที่24 | วันที่25 | วันที่26 | วันที่27 | วันที่28 | วันที่29 | วันที่30 | วันที่31 | NextD1 | NextD2 | NextWk | NextHr | NextMn | รวม |
|-------|----------|----------|----------|----------|----------|----------|----------|----------|----------|----------|----------|--------|--------|--------|--------|--------|-------|
| ET70 | 0 | 0 | 0 | 0 | 0 | 0 | 0 | 80 | 0 | 0 | 0 | 0 | 0 | 0 | 0 | 0 | 580 |
| ET80 | 0 | 0 | 0 | 0 | 0 | 0 | 0 | 0 | 0 | 0 | 0 | 0 | 0 | 0 | 0 | 0 | 3200 |
| ET95 | 873 | 660 | 0 | 880 | 880 | 720 | 0 | 0 | 0 | 0 | 0 | 0 | 0 | 0 | 0 | 0 | 10500 |
| ET110 | 0 | 0 | 0 | 0 | 0 | 87 | 880 | 873 | 730 | 730 | 0 | 0 | 0 | 0 | 0 | 0 | 6700 |
| ET115 | 0 | 0 | 0 | 0 | 0 | 0 | 0 | 0 | 0 | 0 | 0 | 0 | 0 | 0 | 0 | 0 | 700 |

จุฬาลงกรณ์มหาวิทยาลัย

แผนการประกอบในแต่ละรุ่น

หน้าที่ : 1/2

เดือน : April ปี : 1997 Revise : 0

หจก หจก หจก หจก หจก หจก หจก หจก หจก หจก หจก หจก หจก หจก หจก หจก หจก

| รุ่น | วันที่1 | วันที่2 | วันที่3 | วันที่4 | วันที่5 | วันที่6 | วันที่7 | วันที่8 | วันที่9 | วันที่10 | วันที่11 | วันที่12 | วันที่13 | วันที่14 | วันที่15 | วันที่16 | วันที่17 | วันที่18 | วันที่19 | วันที่20 |
|-------|---------|---------|---------|---------|---------|---------|---------|---------|---------|----------|----------|----------|----------|----------|----------|----------|----------|----------|----------|----------|
| ET70 | 146 | 0 | 0 | 0 | 0 | 0 | 0 | 0 | 0 | 0 | 0 | 0 | 0 | 0 | 0 | 0 | 0 | 0 | 0 | 0 |
| ET80 | 611 | 639 | 0 | 0 | 0 | 0 | 0 | 0 | 0 | 0 | 0 | 0 | 0 | 0 | 0 | 375 | 880 | 45 | 0 | 0 |
| ET95 | 0 | 168 | 880 | 880 | 660 | 0 | 880 | 880 | 807 | 345 | 0 | 0 | 0 | 0 | 0 | 0 | 0 | 835 | 660 | 0 |
| ET110 | 0 | 0 | 0 | 0 | 0 | 0 | 0 | 0 | 0 | 535 | 873 | 660 | 0 | 0 | 0 | 432 | 0 | 0 | 0 | 0 |
| ET115 | 0 | 0 | 0 | 0 | 0 | 0 | 0 | 0 | 0 | 0 | 0 | 0 | 0 | 0 | 0 | 0 | 0 | 0 | 0 | 0 |

แผนการประกอบในแต่ละรุ่น

หน้าที่ : 2/2

เดือน : April ปี : 1997 Revise : 0

หจก หจก หจก หจก หจก หจก หจก หจก หจก

| รุ่น | วันที่21 | วันที่22 | วันที่23 | วันที่24 | วันที่25 | วันที่26 | วันที่27 | วันที่28 | วันที่29 | วันที่30 | NextD1 | NextD2 | NextWk | NextH | NextMn | รวม |
|-------|----------|----------|----------|----------|----------|----------|----------|----------|----------|----------|--------|--------|--------|-------|--------|-------|
| ET70 | 0 | 0 | 0 | 0 | 0 | 0 | 0 | 0 | 15 | 485 | 0 | 0 | 0 | 0 | 0 | 646 |
| ET80 | 0 | 0 | 0 | 0 | 0 | 0 | 0 | 0 | 0 | 175 | 0 | 0 | 0 | 0 | 0 | 2725 |
| ET95 | 880 | 880 | 807 | 880 | 558 | 0 | 0 | 0 | 0 | 0 | 0 | 0 | 0 | 0 | 0 | 11000 |
| ET110 | 0 | 0 | 0 | 0 | 315 | 660 | 0 | 880 | 645 | 0 | 0 | 0 | 0 | 0 | 0 | 5000 |
| ET115 | 0 | 0 | 0 | 0 | 0 | 0 | 0 | 0 | 0 | 0 | 0 | 0 | 0 | 0 | 0 | 0 |

แผนการประกอบในแต่ละวัน

หน้าที่ : 1/2

เดือน : ปี : Revise :

| รุ่น | <input type="checkbox"/> หยุด <input type="checkbox"/> หยุด <input type="checkbox"/> หยุด <input type="checkbox"/> หยุด <input type="checkbox"/> หยุด <input checked="" type="checkbox"/> หยุด <input type="checkbox"/> หยุด <input type="checkbox"/> หยุด <input type="checkbox"/> หยุด <input type="checkbox"/> หยุด <input type="checkbox"/> หยุด <input checked="" type="checkbox"/> หยุด <input checked="" type="checkbox"/> หยุด <input checked="" type="checkbox"/> หยุด <input type="checkbox"/> หยุด <input type="checkbox"/> หยุด <input checked="" type="checkbox"/> หยุด | | | | | | | | | | | | | | | | | | | |
|-------|--|---------|---------|---------|---------|---------|---------|---------|---------|----------|----------|----------|----------|----------|----------|----------|----------|----------|----------|----------|
| | วันที่1 | วันที่2 | วันที่3 | วันที่4 | วันที่5 | วันที่6 | วันที่7 | วันที่8 | วันที่9 | วันที่10 | วันที่11 | วันที่12 | วันที่13 | วันที่14 | วันที่15 | วันที่16 | วันที่17 | วันที่18 | วันที่19 | วันที่20 |
| ET70 | 0 | 494 | 6 | 0 | 0 | 0 | 0 | 0 | 0 | 0 | 0 | 0 | 0 | 0 | 0 | 0 | 0 | 0 | 0 | 0 |
| ET80 | 0 | 0 | 500 | 0 | 0 | 0 | 0 | 0 | 0 | 0 | 0 | 0 | 0 | 0 | 0 | 0 | 0 | 287 | 660 | 0 |
| ET95 | 0 | 0 | 374 | 873 | 660 | 0 | 880 | 880 | 807 | 226 | 0 | 0 | 0 | 0 | 0 | 0 | 0 | 0 | 0 | 0 |
| ET110 | 807 | 313 | 0 | 0 | 0 | 0 | 0 | 0 | 0 | 434 | 653 | 660 | 0 | 0 | 0 | 0 | 587 | 366 | 0 | 0 |
| ET115 | 0 | 0 | 0 | 0 | 0 | 0 | 0 | 0 | 0 | 0 | 0 | 0 | 0 | 0 | 0 | 0 | 0 | 0 | 0 | 0 |

แผนการประกอบในแต่ละวัน

หน้าที่ : 2/2

เดือน : ปี : Revise :

| รุ่น | <input type="checkbox"/> หยุด <input type="checkbox"/> หยุด <input type="checkbox"/> หยุด <input type="checkbox"/> หยุด <input type="checkbox"/> หยุด <input checked="" type="checkbox"/> หยุด <input type="checkbox"/> หยุด <input type="checkbox"/> หยุด <input type="checkbox"/> หยุด | | | | | | | | | | | | | | | |
|-------|--|----------|----------|----------|----------|----------|----------|----------|----------|----------|--------|--------|--------|--------|--------|--|
| | วันที่21 | วันที่22 | วันที่23 | วันที่24 | วันที่25 | วันที่26 | วันที่27 | วันที่28 | วันที่29 | วันที่30 | NextD1 | NextD2 | NextWk | NextMn | NextYr | |
| ET70 | 0 | 0 | 0 | 0 | 0 | 0 | 0 | 0 | 0 | 0 | 0 | 0 | 0 | 0 | 500 | |
| ET80 | 353 | 0 | 0 | 0 | 0 | 0 | 0 | 0 | 47 | 433 | 0 | 0 | 0 | 0 | 2280 | |
| ET95 | 307 | 660 | 587 | 660 | 653 | 660 | 0 | 660 | 613 | 0 | 0 | 0 | 0 | 0 | 9500 | |
| ET110 | 0 | 0 | 0 | 0 | 0 | 0 | 0 | 0 | 0 | 0 | 0 | 0 | 0 | 0 | 3820 | |
| ET115 | 0 | 0 | 0 | 0 | 0 | 0 | 0 | 0 | 0 | 0 | 0 | 0 | 0 | 0 | 0 | |

แผนการประกอบในแต่ละวัน

หน้าที่ : 1/2

เดือน : April ปี : 1997 Revise : 2

หยุด หยุด หยุด หยุด หยุด หยุด หยุด หยุด หยุด หยุด หยุด หยุด หยุด หยุด หยุด หยุด หยุด หยุด

| รุ่น | วันที่1 | วันที่2 | วันที่3 | วันที่4 | วันที่5 | วันที่6 | วันที่7 | วันที่8 | วันที่9 | วันที่10 | วันที่11 | วันที่12 | วันที่13 | วันที่14 | วันที่15 | วันที่16 | วันที่17 | วันที่18 | วันที่19 | วันที่20 |
|-------|---------|---------|---------|---------|---------|---------|---------|---------|---------|----------|----------|----------|----------|----------|----------|----------|----------|----------|----------|----------|
| ET70 | 0 | 314 | 168 | 0 | 0 | 0 | 0 | 0 | 0 | 0 | 0 | 0 | 0 | 0 | 0 | 0 | 0 | 0 | 0 | 0 |
| ET80 | 0 | 0 | 500 | 0 | 0 | 0 | 0 | 0 | 0 | 0 | 0 | 0 | 0 | 0 | 0 | 139 | 660 | 501 | 0 | 0 |
| ET95 | 0 | 0 | 212 | 880 | 660 | 0 | 880 | 880 | 807 | 381 | 0 | 0 | 0 | 0 | 0 | 0 | 0 | 159 | 660 | 0 |
| ET110 | 807 | 493 | 0 | 0 | 0 | 0 | 0 | 0 | 0 | 499 | 873 | 660 | 0 | 0 | 0 | 668 | 0 | 0 | 0 | 0 |
| ET115 | 0 | 0 | 0 | 0 | 0 | 0 | 0 | 0 | 0 | 0 | 0 | 0 | 0 | 0 | 0 | 0 | 0 | 0 | 0 | 0 |

แผนการประกอบในแต่ละวัน

หน้าที่ : 2/2

เดือน : April ปี : 1997 Revise : 2

หยุด หยุด หยุด หยุด หยุด หยุด หยุด หยุด หยุด หยุด

| รุ่น | วันที่21 | วันที่22 | วันที่23 | วันที่24 | วันที่25 | วันที่26 | วันที่27 | วันที่28 | วันที่29 | วันที่30 | NextD1 | NextD2 | NextWk | NextMn | NextMn | รวม |
|-------|----------|----------|----------|----------|----------|----------|----------|----------|----------|----------|--------|--------|--------|--------|--------|------|
| ET70 | 0 | 0 | 0 | 0 | 0 | 0 | 0 | 0 | 0 | 0 | 0 | 0 | 0 | 0 | 0 | 482 |
| ET80 | 0 | 0 | 0 | 0 | 0 | 0 | 0 | 0 | 0 | 0 | 0 | 0 | 0 | 0 | 0 | 1800 |
| ET95 | 660 | 660 | 587 | 660 | 653 | 660 | 0 | 101 | 0 | 0 | 0 | 0 | 0 | 0 | 0 | 9500 |
| ET110 | 0 | 0 | 0 | 0 | 0 | 0 | 0 | 559 | 660 | 281 | 0 | 0 | 0 | 0 | 0 | 5500 |
| ET115 | 0 | 0 | 0 | 0 | 0 | 0 | 0 | 0 | 0 | 0 | 0 | 0 | 0 | 0 | 0 | 0 |

แผนการประกอบในแต่ละวัน

หน้าที่ : 1/2

เดือน : May ปี : 1997 Revise : 0

| รุ่น | <input checked="" type="checkbox"/> หยุด <input type="checkbox"/> หยุด <input type="checkbox"/> หยุด <input checked="" type="checkbox"/> หยุด <input checked="" type="checkbox"/> หยุด <input type="checkbox"/> หยุด <input type="checkbox"/> หยุด <input type="checkbox"/> หยุด <input type="checkbox"/> หยุด <input type="checkbox"/> หยุด <input checked="" type="checkbox"/> หยุด <input type="checkbox"/> หยุด <input type="checkbox"/> หยุด <input type="checkbox"/> หยุด <input type="checkbox"/> หยุด <input type="checkbox"/> หยุด <input type="checkbox"/> หยุด <input checked="" type="checkbox"/> หยุด <input checked="" type="checkbox"/> หยุด <input type="checkbox"/> หยุด | | | | | | | | | | | | | | | | | | | |
|-------|---|---------|---------|---------|---------|---------|---------|---------|---------|----------|----------|----------|----------|----------|----------|----------|----------|----------|----------|----------|
| | วันที่1 | วันที่2 | วันที่3 | วันที่4 | วันที่5 | วันที่6 | วันที่7 | วันที่8 | วันที่9 | วันที่10 | วันที่11 | วันที่12 | วันที่13 | วันที่14 | วันที่15 | วันที่16 | วันที่17 | วันที่18 | วันที่19 | วันที่20 |
| ET70 | 0 | 0 | 0 | 0 | 0 | 0 | 0 | 0 | 0 | 0 | 0 | 0 | 0 | 0 | 0 | 0 | 0 | 0 | 0 | 0 |
| ET80 | 0 | 880 | 620 | 0 | 0 | 0 | 0 | 0 | 0 | 0 | 0 | 0 | 0 | 0 | 440 | 880 | 180 | 0 | 0 | 0 |
| ET95 | 0 | 0 | 40 | 0 | 0 | 880 | 880 | 880 | 880 | 660 | 0 | 780 | 0 | 0 | 0 | 0 | 480 | 0 | 0 | 660 |
| ET110 | 0 | 0 | 0 | 0 | 0 | 0 | 0 | 0 | 0 | 0 | 0 | 100 | 880 | 880 | 440 | 0 | 0 | 0 | 0 | 0 |
| ET115 | 0 | 0 | 0 | 0 | 0 | 0 | 0 | 0 | 0 | 0 | 0 | 0 | 0 | 0 | 0 | 0 | 0 | 0 | 0 | 0 |

แผนการประกอบในแต่ละวัน

หน้าที่ : 2/2

เดือน : May ปี : 1997 Revise : 0

| รุ่น | <input type="checkbox"/> หยุด <input type="checkbox"/> หยุด <input type="checkbox"/> หยุด <input type="checkbox"/> หยุด <input checked="" type="checkbox"/> หยุด <input type="checkbox"/> หยุด <input type="checkbox"/> หยุด <input type="checkbox"/> หยุด <input type="checkbox"/> หยุด <input type="checkbox"/> หยุด <input type="checkbox"/> หยุด <input type="checkbox"/> หยุด <input type="checkbox"/> หยุด <input type="checkbox"/> หยุด <input type="checkbox"/> หยุด | | | | | | | | | | | | | | | |
|-------|--|----------|----------|----------|----------|----------|----------|----------|----------|----------|----------|--------|--------|--------|-------|--------|
| | วันที่21 | วันที่22 | วันที่23 | วันที่24 | วันที่25 | วันที่26 | วันที่27 | วันที่28 | วันที่29 | วันที่30 | วันที่31 | NextD1 | NextD2 | NextWk | NextH | NextMn |
| ET70 | 0 | 0 | 0 | 0 | 0 | 0 | 0 | 0 | 0 | 0 | 0 | 0 | 0 | 0 | 0 | 0 |
| ET80 | 0 | 0 | 0 | 0 | 0 | 0 | 0 | 0 | 0 | 0 | 600 | 0 | 0 | 0 | 0 | 3600 |
| ET95 | 660 | 660 | 660 | 660 | 0 | 660 | 460 | 0 | 0 | 40 | 0 | 0 | 0 | 0 | 0 | 9940 |
| ET110 | 0 | 0 | 0 | 0 | 0 | 0 | 200 | 660 | 660 | 660 | 20 | 0 | 0 | 0 | 0 | 4500 |
| ET115 | 0 | 0 | 0 | 0 | 0 | 0 | 0 | 0 | 0 | 0 | 0 | 0 | 0 | 0 | 0 | 0 |

จุฬาลงกรณ์มหาวิทยาลัย

แผนการประกอบในแต่ละวัน

หน้าที่ : 1/2

เดือน : ปี : Revise :

| รุ่น | <input checked="" type="checkbox"/> หยุด <input type="checkbox"/> หยุด <input checked="" type="checkbox"/> หยุด <input checked="" type="checkbox"/> หยุด <input checked="" type="checkbox"/> หยุด <input type="checkbox"/> หยุด <input type="checkbox"/> หยุด <input type="checkbox"/> หยุด <input type="checkbox"/> หยุด <input checked="" type="checkbox"/> หยุด <input checked="" type="checkbox"/> หยุด <input type="checkbox"/> หยุด <input type="checkbox"/> หยุด <input type="checkbox"/> หยุด <input type="checkbox"/> หยุด <input checked="" type="checkbox"/> หยุด <input checked="" type="checkbox"/> หยุด <input type="checkbox"/> หยุด | | | | | | | | | | | | | | | | | | | |
|-------|---|---------|---------|---------|---------|---------|---------|---------|---------|----------|----------|----------|----------|----------|----------|----------|----------|----------|----------|----------|
| | วันที่1 | วันที่2 | วันที่3 | วันที่4 | วันที่5 | วันที่6 | วันที่7 | วันที่8 | วันที่9 | วันที่10 | วันที่11 | วันที่12 | วันที่13 | วันที่14 | วันที่15 | วันที่16 | วันที่17 | วันที่18 | วันที่19 | วันที่20 |
| ET70 | 0 | 0 | 0 | 0 | 0 | 0 | 0 | 0 | 0 | 0 | 0 | 0 | 0 | 0 | 0 | 0 | 0 | 0 | 0 | 0 |
| ET80 | 0 | 640 | 0 | 0 | 0 | 640 | 220 | 0 | 0 | 0 | 0 | 0 | 0 | 0 | 0 | 0 | 0 | 0 | 0 | 0 |
| ET95 | 0 | 0 | 0 | 0 | 0 | 0 | 420 | 640 | 640 | 0 | 0 | 640 | 640 | 640 | 640 | 640 | 0 | 0 | 0 | 100 |
| ET110 | 0 | 0 | 0 | 0 | 0 | 0 | 0 | 0 | 0 | 0 | 0 | 0 | 0 | 0 | 0 | 0 | 0 | 0 | 0 | 540 |
| ET115 | 0 | 0 | 0 | 0 | 0 | 0 | 0 | 0 | 0 | 0 | 0 | 0 | 0 | 0 | 0 | 0 | 0 | 0 | 0 | 0 |

แผนการประกอบในแต่ละวัน

หน้าที่ : 2/2

เดือน : ปี : Revise :

| รุ่น | <input type="checkbox"/> หยุด <input type="checkbox"/> หยุด <input type="checkbox"/> หยุด <input checked="" type="checkbox"/> หยุด <input checked="" type="checkbox"/> หยุด <input type="checkbox"/> หยุด <input type="checkbox"/> หยุด <input type="checkbox"/> หยุด <input type="checkbox"/> หยุด <input checked="" type="checkbox"/> หยุด | | | | | | | | | | | | | | | | รวม |
|-------|--|----------|----------|----------|----------|----------|----------|----------|----------|----------|----------|--------|--------|--------|-------|--------|------|
| | วันที่21 | วันที่22 | วันที่23 | วันที่24 | วันที่25 | วันที่26 | วันที่27 | วันที่28 | วันที่29 | วันที่30 | วันที่31 | NextD1 | NextD2 | NextWk | NextH | NextMn | |
| ET70 | 0 | 0 | 0 | 0 | 0 | 0 | 0 | 0 | 0 | 0 | 0 | 0 | 0 | 0 | 0 | 0 | 0 |
| ET80 | 0 | 20 | 640 | 0 | 0 | 550 | 0 | 0 | 0 | 590 | 0 | 0 | 0 | 0 | 0 | 0 | 3300 |
| ET95 | 0 | 0 | 0 | 0 | 0 | 90 | 640 | 640 | 640 | 60 | 0 | 0 | 0 | 0 | 0 | 0 | 7070 |
| ET110 | 640 | 620 | 0 | 0 | 0 | 0 | 0 | 0 | 0 | 0 | 0 | 0 | 0 | 0 | 0 | 0 | 1800 |
| ET115 | 0 | 0 | 0 | 0 | 0 | 0 | 0 | 0 | 0 | 0 | 0 | 0 | 0 | 0 | 0 | 0 | 0 |

จุฬาลงกรณ์มหาวิทยาลัย

แผนการประกอบในแต่ละวัน

หน้าที่ : 1/2

เดือน : ปี : Revise :

| รุ่น | <input checked="" type="checkbox"/> หยุด <input type="checkbox"/> หยุด <input type="checkbox"/> หยุด <input type="checkbox"/> หยุด <input type="checkbox"/> หยุด <input type="checkbox"/> หยุด <input checked="" type="checkbox"/> หยุด <input checked="" type="checkbox"/> หยุด <input type="checkbox"/> หยุด <input type="checkbox"/> หยุด <input type="checkbox"/> หยุด <input type="checkbox"/> หยุด <input checked="" type="checkbox"/> หยุด <input checked="" type="checkbox"/> หยุด <input type="checkbox"/> หยุด <input type="checkbox"/> หยุด <input type="checkbox"/> หยุด | | | | | | | | | | | | | | | | | | | |
|-------|--|---------|---------|---------|---------|---------|---------|---------|---------|----------|----------|----------|----------|----------|----------|----------|----------|----------|----------|----------|
| | วันที่1 | วันที่2 | วันที่3 | วันที่4 | วันที่5 | วันที่6 | วันที่7 | วันที่8 | วันที่9 | วันที่10 | วันที่11 | วันที่12 | วันที่13 | วันที่14 | วันที่15 | วันที่16 | วันที่17 | วันที่18 | วันที่19 | วันที่20 |
| ET70 | 0 | 0 | 0 | 0 | 0 | 0 | 0 | 0 | 0 | 0 | 0 | 0 | 0 | 0 | 0 | 0 | 0 | 0 | 0 | 0 |
| ET80 | 0 | 0 | 350 | 41 | 0 | 0 | 0 | 0 | 0 | 0 | 0 | 0 | 0 | 0 | 0 | 0 | 0 | 0 | 0 | 0 |
| ET95 | 0 | 0 | 0 | 271 | 350 | 0 | 0 | 0 | 350 | 350 | 0 | 350 | 329 | 0 | 0 | 0 | 121 | 312 | 350 | 0 |
| ET110 | 0 | 0 | 0 | 0 | 0 | 0 | 0 | 0 | 0 | 0 | 0 | 21 | 0 | 0 | 0 | 350 | 229 | 0 | 0 | 0 |
| ET115 | 0 | 0 | 0 | 0 | 0 | 0 | 0 | 0 | 0 | 0 | 0 | 0 | 0 | 0 | 0 | 0 | 0 | 0 | 0 | 0 |

แผนการประกอบในแต่ละวัน

หน้าที่ : 2/2

เดือน : ปี : Revise :

| รุ่น | <input checked="" type="checkbox"/> หยุด <input checked="" type="checkbox"/> หยุด <input type="checkbox"/> หยุด <input type="checkbox"/> หยุด <input type="checkbox"/> หยุด <input type="checkbox"/> หยุด <input checked="" type="checkbox"/> หยุด <input checked="" type="checkbox"/> หยุด <input type="checkbox"/> หยุด | | | | | | | | | | | | | | | รวม |
|-------|---|----------|----------|----------|----------|----------|----------|----------|----------|----------|--------|--------|--------|--------|--------|------|
| | วันที่21 | วันที่22 | วันที่23 | วันที่24 | วันที่25 | วันที่26 | วันที่27 | วันที่28 | วันที่29 | วันที่30 | NextD1 | NextD2 | NextWk | NextHf | NextMn | |
| ET70 | 0 | 0 | 0 | 0 | 0 | 0 | 0 | 0 | 0 | 0 | 0 | 0 | 0 | 0 | 0 | 0 |
| ET80 | 0 | 0 | 0 | 283 | 126 | 0 | 0 | 0 | 0 | 0 | 0 | 0 | 0 | 0 | 0 | 800 |
| ET95 | 0 | 0 | 17 | 0 | 0 | 0 | 0 | 0 | 0 | 0 | 0 | 0 | 0 | 0 | 0 | 2800 |
| ET110 | 0 | 0 | 333 | 67 | 0 | 0 | 0 | 0 | 0 | 0 | 0 | 0 | 0 | 0 | 0 | 1000 |
| ET115 | 0 | 0 | 0 | 0 | 0 | 0 | 0 | 0 | 0 | 0 | 0 | 0 | 0 | 0 | 0 | 0 |

จุฬาลงกรณ์มหาวิทยาลัย

แผนการประกอบในแต่ละวัน

หน้าที่ : 1/2

เดือน : ปี : Revise :

| รุ่น | <input checked="" type="checkbox"/> หยุด <input type="checkbox"/> หยุด <input type="checkbox"/> หยุด <input type="checkbox"/> หยุด <input type="checkbox"/> หยุด <input type="checkbox"/> หยุด <input checked="" type="checkbox"/> หยุด <input checked="" type="checkbox"/> หยุด <input type="checkbox"/> หยุด <input type="checkbox"/> หยุด <input type="checkbox"/> หยุด <input type="checkbox"/> หยุด <input checked="" type="checkbox"/> หยุด <input checked="" type="checkbox"/> หยุด <input type="checkbox"/> หยุด <input type="checkbox"/> หยุด <input type="checkbox"/> หยุด <input type="checkbox"/> หยุด | | | | | | | | | | | | | | | | | | | |
|-------|--|---------|---------|---------|---------|---------|---------|---------|---------|----------|----------|----------|----------|----------|----------|----------|----------|----------|----------|----------|
| | วันที่1 | วันที่2 | วันที่3 | วันที่4 | วันที่5 | วันที่6 | วันที่7 | วันที่8 | วันที่9 | วันที่10 | วันที่11 | วันที่12 | วันที่13 | วันที่14 | วันที่15 | วันที่16 | วันที่17 | วันที่18 | วันที่19 | วันที่20 |
| ET70 | 0 | 0 | 0 | 0 | 0 | 0 | 0 | 0 | 0 | 0 | 0 | 0 | 0 | 0 | 0 | 0 | 0 | 0 | 0 | 0 |
| ET80 | 0 | 312 | 288 | 0 | 0 | 0 | 0 | 0 | 0 | 0 | 0 | 0 | 0 | 0 | 0 | 0 | 0 | 0 | 0 | 0 |
| ET95 | 0 | 0 | 62 | 312 | 350 | 0 | 0 | 0 | 350 | 350 | 312 | 264 | 0 | 0 | 0 | 183 | 350 | 312 | 350 | 0 |
| ET110 | 0 | 0 | 0 | 0 | 0 | 0 | 0 | 0 | 0 | 0 | 0 | 86 | 347 | 0 | 0 | 167 | 0 | 0 | 0 | 0 |
| ET115 | 0 | 0 | 0 | 0 | 0 | 0 | 0 | 0 | 0 | 0 | 0 | 0 | 0 | 0 | 0 | 0 | 0 | 0 | 0 | 0 |

แผนการประกอบในแต่ละวัน

หน้าที่ : 2/2

เดือน : ปี : Revise :

| รุ่น | <input checked="" type="checkbox"/> หยุด <input checked="" type="checkbox"/> หยุด <input type="checkbox"/> หยุด <input type="checkbox"/> หยุด <input type="checkbox"/> หยุด <input type="checkbox"/> หยุด <input type="checkbox"/> หยุด <input checked="" type="checkbox"/> หยุด <input checked="" type="checkbox"/> หยุด <input type="checkbox"/> หยุด | | | | | | | | | | | | | | | รวม |
|-------|---|----------|----------|----------|----------|----------|----------|----------|----------|----------|--------|--------|--------|-------|--------|------|
| | วันที่21 | วันที่22 | วันที่23 | วันที่24 | วันที่25 | วันที่26 | วันที่27 | วันที่28 | วันที่29 | วันที่30 | NextD1 | NextD2 | NextWk | NextM | NextMn | |
| ET70 | 0 | 0 | 0 | 0 | 0 | 0 | 0 | 0 | 0 | 0 | 0 | 0 | 0 | 0 | 0 | 0 |
| ET80 | 0 | 0 | 0 | 0 | 0 | 0 | 200 | 0 | 0 | 0 | 0 | 0 | 0 | 0 | 0 | 800 |
| ET95 | 0 | 0 | 350 | 350 | 105 | 0 | 0 | 0 | 0 | 0 | 0 | 0 | 0 | 0 | 0 | 4000 |
| ET110 | 0 | 0 | 0 | 0 | 207 | 350 | 43 | 0 | 0 | 0 | 0 | 0 | 0 | 0 | 0 | 1200 |
| ET115 | 0 | 0 | 0 | 0 | 0 | 0 | 0 | 0 | 0 | 0 | 0 | 0 | 0 | 0 | 0 | 0 |



สถาบันวิทยบริการ
จุฬาลงกรณ์มหาวิทยาลัย

STOCK

Planner :

MCode :

เดือน :

ปี :

| ItemNo.p | PartName | SafetyStock | StartStock |
|----------------|--------------------|-------------|------------|
| ▶ 14911-01110A | CRANK CASE (A/C) | 880 | 0 |
| 14921-01110A | CRANK CASE (A/C) | 880 | 0 |
| 14921-04350M | CASE BEARING (SEM) | 880 | 0 |
| 19090-12450 | FLANGE AIR CLEANER | 660 | 588 |
| 19105-11610 | FLANGE AIR CLEANER | 880 | 669 |

เดือน :

ปี :

| ItemNo.p | PartName | SafetyStock | StartStock |
|----------------|--------------------|-------------|------------|
| ▶ 14911-01110A | CRANK CASE (A/C) | 880 | 2725 |
| 14921-01110A | CRANK CASE (A/C) | 880 | 1397 |
| 14921-04350M | CASE BEARING (SEM) | 880 | 1507 |
| 19090-12450 | FLANGE AIR CLEANER | 0 | 80 |
| 19105-11610 | FLANGE AIR CLEANER | 880 | 0 |

สถาบันทฤษฎีบริการ
จุฬาลงกรณ์มหาวิทยาลัย

STOCK

Planner : 01

MCode : 01

เดือน : May

ปี : 1997

| ItemNoLo | PartName | SafetyStock | StartStock |
|----------------|--------------------|-------------|------------|
| ▶ 14911-01110A | CRANK CASE (A/C) | 880 | 1855 |
| 14921-01110A | CRANK CASE (A/C) | 880 | 0 |
| 14921-04350M | CASE BEARING (SEM) | 880 | 0 |
| 19090-12450 | FLANGE AIR CLEANER | 0 | 80 |
| 19105-11610 | FLANGE AIR CLEANER | 880 | 0 |

เดือน : June

ปี : 1997

| ItemNoLo | PartName | SafetyStock | StartStock |
|----------------|--------------------|-------------|------------|
| ▶ 14911-01110A | CRANK CASE (A/C) | 350 | 1433 |
| 14921-01110A | CRANK CASE (A/C) | 350 | 0 |
| 14921-04350M | CASE BEARING (SEM) | 350 | 0 |
| 19090-12450 | FLANGE AIR CLEANER | 0 | 80 |
| 19105-11610 | FLANGE AIR CLEANER | 350 | 138 |

สถาบันวิทยบริการ
จุฬาลงกรณ์มหาวิทยาลัย

STOCK

Planner : 02

MCode : 02

เดือน : February

ปี : 1997

| ItemNo/Sp | PartName | SafetyStock | StartStock |
|---------------|----------------------|-------------|------------|
| ▶ 14911-16510 | GEAR CAMSHAFT (M/C) | 640 | 2827 |
| 14911-24110 | GEAR CRANK SHAFT | 640 | 2753 |
| 14921-16510 | GEAR CAM SHAFT (M/C) | 855 | 14365 |
| 14921-24110 | GEAR CRANK SHAFT | 855 | 15118 |

เดือน : March

ปี : 1997

| ItemNo/Sp | PartName | SafetyStock | StartStock |
|---------------|----------------------|-------------|------------|
| ▶ 14911-16510 | GEAR CAMSHAFT (M/C) | 880 | 877 |
| 14911-24110 | GEAR CRANK SHAFT | 880 | 853 |
| 14921-16510 | GEAR CAM SHAFT (M/C) | 880 | 5215 |
| 14921-24110 | GEAR CRANK SHAFT | 880 | 5398 |

เดือน : April

ปี : 1997

| ItemNo/Sp | PartName | SafetyStock | StartStock |
|---------------|----------------------|-------------|------------|
| ▶ 14911-16510 | GEAR CAMSHAFT (M/C) | 880 | 0 |
| 14911-24110 | GEAR CRANK SHAFT | 880 | 1398 |
| 14921-16510 | GEAR CAM SHAFT (M/C) | 880 | 3398 |
| 14921-24110 | GEAR CRANK SHAFT | 880 | 2388 |

STOCK

Planner : 02

MCode : 02

เดือน : May

ปี : 1997

| ItemNo.p | PartName | SafetyStock | StartStock |
|---------------|----------------------|-------------|------------|
| ▶ 14911-16510 | GEAR CAMSHAFT (M/C) | 640 | 854 |
| 14911-24110 | GEAR CRANK SHAFT | 640 | 1512 |
| 14921-16510 | GEAR CAM SHAFT (M/C) | 640 | 645 |
| 14921-24110 | GEAR CRANK SHAFT | 640 | 0 |

เดือน : June

ปี : 1997

| ItemNo.p | PartName | SafetyStock | StartStock |
|---------------|----------------------|-------------|------------|
| 14911-16510 | GEAR CAMSHAFT (M/C) | 312 | 744 |
| 14911-24110 | GEAR CRANK SHAFT | 312 | 242 |
| 14921-16510 | GEAR CAM SHAFT (M/C) | 350 | 0 |
| ▶ 14921-24110 | GEAR CRANK SHAFT | 350 | 1399 |

สถาบันวิทยบริการ
จุฬาลงกรณ์มหาวิทยาลัย

STOCK

Planner : MCode :

เดือน : ปี :

| ItemNo/Lp | PartName | SafetyStock | StartStock |
|---------------|-----------|-------------|------------|
| ▶ 14911-04110 | CASE GEAR | 500 | 1000 |
| 14921-04110 | CASE GEAR | 900 | 1000 |

เดือน : ปี :

| ItemNo/Lp | PartName | SafetyStock | StartStock |
|---------------|-----------|-------------|------------|
| ▶ 14911-04110 | CASE GEAR | 640 | 0 |
| 14921-04110 | CASE GEAR | 855 | 7540 |

เดือน : ปี :

| ItemNo/Lp | PartName | SafetyStock | StartStock |
|---------------|-----------|-------------|------------|
| ▶ 14911-04110 | CASE GEAR | 880 | 2640 |
| 14921-04110 | CASE GEAR | 880 | 4840 |

สถาบันวิจัยบริหาร
 จุฬาลงกรณ์มหาวิทยาลัย

STOCK

Planner : 03

MCode : 03

เดือน : April

ปี : 1997

| ItemNoLp | PartName | SafetyStock | StartStock |
|---------------|-----------|-------------|------------|
| ▶ 14911-04110 | CASE GEAR | 660 | 1560 |
| 14921-04110 | CASE GEAR | 880 | 4596 |

เดือน : May

ปี : 1997

| ItemNoLp | PartName | SafetyStock | StartStock |
|---------------|-----------|-------------|------------|
| ▶ 14911-04110 | CASE GEAR | 640 | 1277 |
| 14921-04110 | CASE GEAR | 640 | 782 |

เดือน : June

ปี : 1997

| ItemNoLp | PartName | SafetyStock | StartStock |
|---------------|-----------|-------------|------------|
| ▶ 14911-04110 | CASE GEAR | 312 | 0 |
| 14921-04110 | CASE GEAR | 350 | 1011 |

สถาบันวิทยบริการ
จุฬาลงกรณ์มหาวิทยาลัย

STOCK

Planner : 03

MCode : 04

เดือน : January

ปี : 1997

| ItemNoLp | PartName | SafetyStock | StartStock |
|---------------|--------------------|-------------|------------|
| ▶ 14901-02310 | LINER CYLINDER 70 | 0 | 648 |
| 14901-25110 | FLYWHEEL 70 | 0 | 1000 |
| 14911-02310 | LINER CYLINDER 80 | 500 | 1000 |
| 14911-25110 | FLYWHEEL 80 | 500 | 1000 |
| 14921-02310 | LINER CYLINDER 95 | 900 | 1000 |
| 14921-25110 | FLYWHEEL 95 | 900 | 1000 |
| 14931-02310 | LINER CYLINDER 110 | 900 | 1000 |
| 14931-25110 | FLYWHEEL 110 | 900 | 1000 |
| 19090-15321 | LINER CYLINDER 115 | 500 | 1000 |
| 14911-04110 | CASE GEAR | 500 | 1000 |
| 14921-04110 | CASE GEAR | 900 | 1000 |

Planner : 03

MCode : 04

เดือน : February

ปี : 1997

| ItemNoLp | PartName | SafetyStock | StartStock |
|---------------|--------------------|-------------|------------|
| ▶ 14901-02310 | LINER CYLINDER 70 | 0 | 648 |
| 14901-25110 | FLYWHEEL 70 | 0 | 600 |
| 14911-02310 | LINER CYLINDER 80 | 640 | 840 |
| 14911-25110 | FLYWHEEL 80 | 640 | 340 |
| 14921-02310 | LINER CYLINDER 95 | 855 | 6710 |
| 14921-25110 | FLYWHEEL 95 | 855 | 2310 |
| 14931-02310 | LINER CYLINDER 110 | 855 | 500 |
| 14931-25110 | FLYWHEEL 110 | 855 | 2200 |
| 19090-15321 | LINER CYLINDER 115 | 750 | 400 |
| 14911-04110 | CASE GEAR | 640 | 0 |
| 14921-04110 | CASE GEAR | 855 | 4652 |

STOCK

Planner : 03

MCode : 04

เดือน : March

ปี : 1997

| ItemNoLp | PartName | SafetyStock | StartStock |
|---------------|--------------------|-------------|------------|
| ▶ 14901-02310 | LINER CYLINDER 70 | 500 | 1400 |
| ▶ 14901-25110 | FLYWHEEL 70 | 600 | 600 |
| ▶ 14911-02310 | LINER CYLINDER 80 | 880 | 3800 |
| ▶ 14911-25110 | FLYWHEEL 80 | 880 | 1300 |
| ▶ 14921-02310 | LINER CYLINDER 95 | 880 | 2350 |
| ▶ 14921-25110 | FLYWHEEL 95 | 880 | 850 |
| ▶ 14931-02310 | LINER CYLINDER 110 | 880 | 7800 |
| ▶ 14931-25110 | FLYWHEEL 110 | 880 | 1200 |
| ▶ 19090-15321 | LINER CYLINDER 115 | 660 | 2350 |
| ▶ 14911-04110 | CASE GEAR | 880 | 1040 |
| ▶ 14921-04110 | CASE GEAR | 880 | 972 |

Planner : 03

MCode : 04

เดือน : April

ปี : 1997

| ItemNoLp | PartName | SafetyStock | StartStock |
|---------------|--------------------|-------------|------------|
| ▶ 14901-02310 | LINER CYLINDER 70 | 500 | 900 |
| ▶ 14901-25110 | FLYWHEEL 70 | 500 | 480 |
| ▶ 14911-02310 | LINER CYLINDER 80 | 660 | 180 |
| ▶ 14911-25110 | FLYWHEEL 80 | 660 | 101 |
| ▶ 14921-02310 | LINER CYLINDER 95 | 880 | 1480 |
| ▶ 14921-25110 | FLYWHEEL 95 | 880 | 0 |
| ▶ 14931-02310 | LINER CYLINDER 110 | 807 | 1400 |
| ▶ 14931-25110 | FLYWHEEL 110 | 807 | 1880 |
| ▶ 19090-15321 | LINER CYLINDER 115 | 0 | 2350 |
| ▶ 14911-04110 | CASE GEAR | 660 | 1560 |
| ▶ 14921-04110 | CASE GEAR | 880 | 996 |

STOCK

Planner :

MCode :

เดือน :

ปี :

| ItemNoLp | PartName | SafetyStock | StartStock |
|---------------|--------------------|-------------|------------|
| ▶ 14901-02310 | LINER CYLINDER 70 | 0 | 239 |
| 14901-25110 | FLYWHEEL 70 | 0 | 578 |
| 14911-02310 | LINER CYLINDER 80 | 640 | 1250 |
| 14911-25110 | FLYWHEEL 80 | 640 | 821 |
| 14921-02310 | LINER CYLINDER 95 | 640 | 2569 |
| 14921-25110 | FLYWHEEL 95 | 640 | 699 |
| 14931-02310 | LINER CYLINDER 110 | 640 | 1350 |
| 14931-25110 | FLYWHEEL 110 | 640 | 974 |
| 19090-15321 | LINER CYLINDER 115 | 0 | 0 |
| 14911-04110 | CASE GEAR | 640 | 1277 |
| 14921-04110 | CASE GEAR | 640 | 786 |

Planner :

MCode :

เดือน :

ปี :

| ItemNoLp | PartName | SafetyStock | StartStock |
|---------------|--------------------|-------------|------------|
| ▶ 14901-02310 | LINER CYLINDER 70 | 0 | 539 |
| 14901-25110 | FLYWHEEL 70 | 0 | 578 |
| 14911-02310 | LINER CYLINDER 80 | 312 | 896 |
| 14911-25110 | FLYWHEEL 80 | 312 | 418 |
| 14921-02310 | LINER CYLINDER 95 | 350 | 59 |
| 14921-25110 | FLYWHEEL 95 | 350 | 38 |
| 14931-02310 | LINER CYLINDER 110 | 350 | 640 |
| 14931-25110 | FLYWHEEL 110 | 350 | 644 |
| 19090-15321 | LINER CYLINDER 115 | 0 | 0 |
| 14911-04110 | CASE GEAR | 312 | 0 |
| 14921-04110 | CASE GEAR | 350 | 1011 |

STOCK

Planner : 03

MCode : 05

เดือน : January

ปี : 1997

| ItemNoLp | PartName | SafetyStock | StartStock |
|---------------|--------------------|-------------|------------|
| ▶ 19104-72060 | ASSY RAD (W/O CAP) | 500 | 1450 |
| 19105-72060 | ASSY RAD (W/O CAP) | 900 | 3545 |

เดือน : February

ปี : 1997

| ItemNoLp | PartName | SafetyStock | StartStock |
|---------------|--------------------|-------------|------------|
| ▶ 19104-72060 | ASSY RAD (W/O CAP) | 640 | 0 |
| 19105-72060 | ASSY RAD (W/O CAP) | 855 | 400 |

เดือน : March

ปี : 1997

| ItemNoLp | PartName | SafetyStock | StartStock |
|---------------|--------------------|-------------|------------|
| ▶ 19104-72060 | ASSY RAD (W/O CAP) | 880 | 1200 |
| 19105-72060 | ASSY RAD (W/O CAP) | 880 | 1700 |

สถาบันวิทยบริการ
จุฬาลงกรณ์มหาวิทยาลัย

STOCK

Planner : 03

MCode : 05

เดือน : April

ปี : 1997

| ItemNo/Sp | PartName | SafetyStock | StartStock |
|---------------|--------------------|-------------|------------|
| ▶ 19104-72060 | ASSY RAD (W/O CAP) | 660 | 0 |
| 19105-72060 | ASSY RAD (W/O CAP) | 880 | 0 |

เดือน : May

ปี : 1997

| ItemNo/Sp | PartName | SafetyStock | StartStock |
|---------------|--------------------|-------------|------------|
| ▶ 19104-72060 | ASSY RAD (W/O CAP) | 640 | 0 |
| 19105-72060 | ASSY RAD (W/O CAP) | 640 | 0 |

เดือน : June

ปี : 1997

| ItemNo/Sp | PartName | SafetyStock | StartStock |
|---------------|--------------------|-------------|------------|
| ▶ 19104-72060 | ASSY RAD (W/O CAP) | 312 | 0 |
| 19105-72060 | ASSY RAD (W/O CAP) | 350 | 0 |

สถาบันวิทยบริการ
จุฬาลงกรณ์มหาวิทยาลัย

STOCK

Planner : 03

MCode : 06

เดือน : February

ปี : 1997

| ItemNoLp | PartName | SafetyStock | StartStock |
|----------------|----------------------|-------------|------------|
| ▶ 15097-78050B | ASSY TANK FUEL (RAD) | 640 | 1500 |
| 15097-78060B | ASSY TANK FUEL (RAD) | 855 | 4000 |
| 19104-12110B | MUFFLER | 855 | 1450 |
| 19105-77110B | BONNET | 855 | 4100 |

เดือน : March

ปี : 1997

| ItemNoLp | PartName | SafetyStock | StartStock |
|----------------|----------------------|-------------|------------|
| ▶ 15097-78050B | ASSY TANK FUEL (RAD) | 880 | 0 |
| 15097-78060B | ASSY TANK FUEL (RAD) | 880 | 2200 |
| 19104-12110B | MUFFLER | 880 | 2250 |
| 19105-77110B | BONNET | 880 | 6276 |

เดือน : April

ปี : 1997

| ItemNoLp | PartName | SafetyStock | StartStock |
|----------------|----------------------|-------------|------------|
| ▶ 15097-78050B | ASSY TANK FUEL (RAD) | 880 | 0 |
| 15097-78060B | ASSY TANK FUEL (RAD) | 880 | 0 |
| 19104-12110B | MUFFLER | 880 | 0 |
| 19105-77110B | BONNET | 880 | 0 |

STOCK

Planner : 03

MCode : 06

เดือน : May

ปี : 1997

| ItemNoLp | PartName | SafetyStock | StartStock |
|----------------|----------------------|-------------|------------|
| ▶ 15097-78050B | ASSY TANK FUEL (RAD) | 640 | 1049 |
| ▶ 15097-78060B | ASSY TANK FUEL (RAD) | 640 | 3462 |
| ▶ 19104-12110B | MUFFLER | 640 | 3028 |
| ▶ 19105-77110B | BONNET | 640 | 4684 |

เดือน : June

ปี : 1997

| ItemNoLp | PartName | SafetyStock | StartStock |
|----------------|----------------------|-------------|------------|
| ▶ 15097-78050B | ASSY TANK FUEL (RAD) | 312 | 226 |
| ▶ 15097-78060B | ASSY TANK FUEL (RAD) | 350 | 186 |
| ▶ 19104-12110B | MUFFLER | 350 | 0 |
| ▶ 19105-77110B | BONNET | 350 | 0 |

สถาบันวิทยบริการ
จุฬาลงกรณ์มหาวิทยาลัย

STOCK

Planner : 04

MCode : 07

เดือน : January

ปี : 1997

| ItemNoLp | PartName | SafetyStock | StartStock |
|---------------|------------|-------------|------------|
| ▶ 14911-21110 | PISTON 80 | 900 | 3400 |
| 14921-21110 | PISTON 95 | 900 | 8400 |
| 14931-21110 | PISTON 110 | 900 | 8300 |

เดือน : February

ปี : 1997

| ItemNoLp | PartName | SafetyStock | StartStock |
|---------------|------------|-------------|------------|
| ▶ 14911-21110 | PISTON 80 | 640 | 3400 |
| 14921-21110 | PISTON 95 | 855 | 0 |
| 14931-21110 | PISTON 110 | 855 | 3563 |

เดือน : March

ปี : 1997

| ItemNoLp | PartName | SafetyStock | StartStock |
|---------------|------------|-------------|------------|
| ▶ 14911-21110 | PISTON 80 | 880 | 0 |
| 14921-21110 | PISTON 95 | 880 | 1260 |
| 14931-21110 | PISTON 110 | 880 | 3405 |

จุฬาลงกรณ์มหาวิทยาลัย

STOCK

Planner : 04

MCode : 07

เดือน : April

ปี : 1997

| ItemNoLp | PartName | SafetyStock | StartStock |
|---------------|------------|-------------|------------|
| ▶ 14911-21110 | PISTON 80 | 660 | 3160 |
| 14921-21110 | PISTON 95 | 880 | 275 |
| 14931-21110 | PISTON 110 | 873 | 1042 |

เดือน : May

ปี : 1997

| ItemNoLp | PartName | SafetyStock | StartStock |
|---------------|------------|-------------|------------|
| ▶ 14911-21110 | PISTON 80 | 640 | 1580 |
| 14921-21110 | PISTON 95 | 640 | 565 |
| 14931-21110 | PISTON 110 | 640 | 3122 |

เดือน : June

ปี : 1997

| ItemNoLp | PartName | SafetyStock | StartStock |
|---------------|------------|-------------|------------|
| ▶ 14911-21110 | PISTON 80 | 312 | 3940 |
| 14921-21110 | PISTON 95 | 350 | 2621 |
| 14931-21110 | PISTON 110 | 350 | 3122 |

สถาบันวิทยบริการ
จุฬาลงกรณ์มหาวิทยาลัย

STOCK

Planner : 02

MCode : 08

เดือน : January

ปี : 1997

| ItemNoLP | PartName | SafetyStock | StartStock |
|---------------|----------------------|-------------|------------|
| ▶ 11171-21050 | ASSY PISTON RING 115 | 450 | 600 |

เดือน : February

ปี : 1997

| ItemNoLP | PartName | SafetyStock | StartStock |
|---------------|----------------------|-------------|------------|
| ▶ 11171-21050 | ASSY PISTON RING 115 | 750 | 450 |

เดือน : March

ปี : 1997

| ItemNoLP | PartName | SafetyStock | StartStock |
|---------------|----------------------|-------------|------------|
| ▶ 11171-21050 | ASSY PISTON RING 115 | 660 | 750 |

สถาบันวิทยบริการ
จุฬาลงกรณ์มหาวิทยาลัย

STOCK

Planner : 02

MCode : 08

เดือน : April

ปี : 1997

| ItemNoLp | PartName | SafetyStock | StartStock |
|---------------|----------------------|-------------|------------|
| ▶ 11171-21050 | ASSY PISTON RING 115 | 0 | 560 |

เดือน : May

ปี : 1997

| ItemNoLp | PartName | SafetyStock | StartStock |
|---------------|----------------------|-------------|------------|
| ▶ 11171-21050 | ASSY PISTON RING 115 | 0 | 560 |

เดือน : June

ปี : 1997

| ItemNoLp | PartName | SafetyStock | StartStock |
|---------------|----------------------|-------------|------------|
| ▶ 11171-21050 | ASSY PISTON RING 115 | 0 | 650 |

สถาบันวิทยบริการ
จุฬาลงกรณ์มหาวิทยาลัย

STOCK

Planner : 04

MCode : 09

เดือน : January

ปี : 1997

| ItemNoLP | PartName | SafetyStock | StartStock |
|---------------|-----------|-------------|------------|
| ▶ 10124-69021 | ASSY LAMP | 900 | 2100 |

เดือน : February

ปี : 1997

| ItemNoLP | PartName | SafetyStock | StartStock |
|---------------|-----------|-------------|------------|
| ▶ 10124-69021 | ASSY LAMP | 855 | 2485 |

เดือน : March

ปี : 1997

| ItemNoLP | PartName | SafetyStock | StartStock |
|---------------|-----------|-------------|------------|
| ▶ 10124-69021 | ASSY LAMP | 880 | 5010 |

สถาบันวิทยบริการ
จุฬาลงกรณ์มหาวิทยาลัย

STOCK

Planner : 04

MCode : 09

เดือน : April

ปี : 1997

| ItemNoLp | PartName | SafetyStock | StarStock |
|---------------|-----------|-------------|-----------|
| ▶ 10124-69021 | ASSY LAMP | 873 | 400 |

เดือน : May

ปี : 1997

| ItemNoLp | PartName | SafetyStock | StarStock |
|---------------|-----------|-------------|-----------|
| ▶ 10124-69021 | ASSY LAMP | 640 | 0 |

สถาบันวิทยบริการ
จุฬาลงกรณ์มหาวิทยาลัย

STOCK

Planner : 04

MCode : 10

เดือน : January

ปี : 1997

| ItemNoLP | PartName | SafetyStock | StartStock |
|---------------|-----------|-------------|------------|
| ▶ 11010-69221 | ASSY LAMP | 900 | 2220 |

เดือน : February

ปี : 1997

| ItemNoLP | PartName | SafetyStock | StartStock |
|---------------|-----------|-------------|------------|
| ▶ 11010-69221 | ASSY LAMP | 855 | 980 |

เดือน : March

ปี : 1997

| ItemNoLP | PartName | SafetyStock | StartStock |
|---------------|-----------|-------------|------------|
| ▶ 11010-69221 | ASSY LAMP | 880 | 1160 |

STOCK :

Planner : 04

MCode : 10

เดือน : April

ปี : 1997

| ItemNoLp | PartName | SafetyStock | StartStock |
|---------------|-----------|-------------|------------|
| ▶ 11010-69221 | ASSY LAMP | 880 | 0 |

เดือน : May

ปี : 1997

| ItemNoLp | PartName | SafetyStock | StartStock |
|---------------|-----------|-------------|------------|
| ▶ 11010-69221 | ASSY LAMP | 640 | 1380 |

เดือน : June

ปี : 1997

| ItemNoLp | PartName | SafetyStock | StartStock |
|---------------|-----------|-------------|------------|
| ▶ 11010-69221 | ASSY LAMP | 350 | 0 |

STOCK

Planner : 05

MCode : 11

เดือน : January

ปี : 1997

| ItemNoLp | PartName | SafetyStock | StartStock |
|---------------|------------|-------------|------------|
| ▶ 10101-99101 | CARTON 70 | 0 | 900 |
| 10102-99101 | CARTON 80 | 900 | 1100 |
| 10103-99101 | CARTON 95 | 900 | 2300 |
| 10104-99101 | CARTON 110 | 900 | 2200 |
| 10124-99101 | CARTON 115 | 450 | 1100 |

เดือน : February

ปี : 1997

| ItemNoLp | PartName | SafetyStock | StartStock |
|---------------|------------|-------------|------------|
| ▶ 10101-99101 | CARTON 70 | 0 | 900 |
| 10102-99101 | CARTON 80 | 640 | 1400 |
| 10103-99101 | CARTON 95 | 855 | 1700 |
| 10104-99101 | CARTON 110 | 855 | 600 |
| 10124-99101 | CARTON 115 | 750 | 650 |

สถาบันวิทยบริการ
จุฬาลงกรณ์มหาวิทยาลัย

STOCK

Planner : MCode :

เดือน : ปี :

| ItemNoLp | PartName | SafetyStock | StartStock |
|---------------|------------|-------------|------------|
| ▶ 10101-99101 | CARTON 70 | 500 | 900 |
| 10102-99101 | CARTON 80 | 880 | 540 |
| 10103-99101 | CARTON 95 | 880 | 860 |
| 10104-99101 | CARTON 110 | 880 | 3600 |
| 10124-99101 | CARTON 115 | 660 | 650 |

Planner : MCode :

เดือน : ปี :

| ItemNoLp | PartName | SafetyStock | StartStock |
|---------------|------------|-------------|------------|
| ▶ 10101-99101 | CARTON 70 | 314 | 480 |
| 10102-99101 | CARTON 80 | 660 | 380 |
| 10103-99101 | CARTON 95 | 880 | 0 |
| 10104-99101 | CARTON 110 | 873 | 2280 |
| 10124-99101 | CARTON 115 | 0 | 960 |

STOCK

Planner : 05

MCode : 11

เดือน : May

ปี : 1997

| ItemNo/Op | PartName | SafetyStock | StartStock |
|---------------|------------|-------------|------------|
| ▶ 10101-99101 | CARTON 70 | 0 | 500 |
| 10102-99101 | CARTON 80 | 640 | 1560 |
| 10103-99101 | CARTON 95 | 640 | 980 |
| 10104-99101 | CARTON 110 | 640 | 5180 |
| 10124-99101 | CARTON 115 | 0 | 860 |

Planner : 05

MCode : 11

เดือน : June

ปี : 1997

| ItemNo/Op | PartName | SafetyStock | StartStock |
|---------------|------------|-------------|------------|
| ▶ 10101-99101 | CARTON 70 | 0 | 300 |
| 10102-99101 | CARTON 80 | 312 | 840 |
| 10103-99101 | CARTON 95 | 350 | 1010 |
| 10104-99101 | CARTON 110 | 350 | 3180 |
| 10124-99101 | CARTON 115 | 0 | 860 |



กรมส่งเสริมการเกษตร

สถาบันวิทยบริการ
จุฬาลงกรณ์มหาวิทยาลัย

แผนจัดส่งชิ้นส่วน

หน้าที่ : 1/2

Maker Code : 01 เดือน : March ปี : 1997 Revise : 0

| ItemNo/Sp | PartName | วันที่1 | วันที่2 | วันที่3 | วันที่4 | วันที่5 | วันที่6 | วันที่7 | วันที่8 | วันที่9 | วันที่10 | วันที่11 | วันที่12 | วันที่13 | วันที่14 | วันที่15 | วันที่16 |
|--------------|---------------------|---------|---------|---------|---------|---------|---------|---------|---------|---------|----------|----------|----------|----------|----------|----------|----------|
| 14911-01110A | CRANK CASE (A/C) | 2988 | 0 | 0 | 0 | 0 | 0 | 0 | 0 | 0 | 0 | 0 | 0 | 216 | 876 | 504 | 0 |
| 14921-01110A | CRANK CASE (A/C) | 2232 | 0 | 876 | 876 | 660 | 876 | 888 | 804 | 0 | 876 | 876 | 624 | 0 | 0 | 300 | 0 |
| 14921-04350M | CASE BEARING (SEMI) | 2230 | 0 | 880 | 870 | 660 | 880 | 880 | 810 | 0 | 880 | 870 | 660 | 660 | 0 | 310 | 0 |
| 19090-12450 | FLANGE AIR CLEANER | 120 | 0 | 0 | 0 | 0 | 0 | 0 | 0 | 0 | 0 | 0 | 0 | 0 | 660 | 0 | 0 |
| 19105-11610 | FLANGE AIR CLEANER | 610 | 0 | 640 | 710 | 690 | 530 | 710 | 700 | 0 | 650 | 700 | 700 | 490 | 0 | 0 | 0 |

แผนจัดส่งชิ้นส่วน

หน้าที่ : 2/2

Maker Code : 01 เดือน : March ปี : 1997 Revise : 0

| ItemNo/Sp | PartName | วันที่17 | วันที่18 | วันที่19 | วันที่20 | วันที่21 | วันที่22 | วันที่23 | วันที่24 | วันที่25 | วันที่26 | วันที่27 | วันที่28 | วันที่29 | วันที่30 | วันที่31 | Total |
|--------------|---------------------|----------|----------|----------|----------|----------|----------|----------|----------|----------|----------|----------|----------|----------|----------|----------|-------|
| 14911-01110A | CRANK CASE (A/C) | 0 | 0 | 0 | 0 | 0 | 0 | 0 | 0 | 84 | 0 | 0 | 0 | 0 | 0 | 0 | 4668 |
| 14921-01110A | CRANK CASE (A/C) | 888 | 864 | 660 | 888 | 876 | 804 | 0 | 888 | 864 | 732 | 732 | 0 | 0 | 0 | 0 | 18084 |
| 14921-04350M | CASE BEARING (SEMI) | 880 | 870 | 660 | 880 | 880 | 810 | 0 | 880 | 870 | 730 | 730 | 0 | 0 | 0 | 0 | 18780 |
| 19090-12450 | FLANGE AIR CLEANER | 0 | 0 | 0 | 0 | 0 | 0 | 0 | 0 | 0 | 0 | 0 | 0 | 0 | 0 | 0 | 780 |
| 19105-11610 | FLANGE AIR CLEANER | 250 | 700 | 700 | 530 | 700 | 710 | 0 | 640 | 710 | 700 | 580 | 580 | 0 | 0 | 0 | 13930 |

แผนจัดส่งชิ้นส่วน

หน้าที่ : 1/2

Maker Code : 01 เดือน : April ปี : 1997 Revise : 0

| ItemNo/Sp | PartName | วันที่1 | วันที่2 | วันที่3 | วันที่4 | วันที่5 | วันที่6 | วันที่7 | วันที่8 | วันที่9 | วันที่10 | วันที่11 | วันที่12 | วันที่13 | วันที่14 | วันที่15 | วันที่16 |
|--------------|---------------------|---------|---------|---------|---------|---------|---------|---------|---------|---------|----------|----------|----------|----------|----------|----------|----------|
| 14911-01110A | CRANK CASE (A/C) | 0 | 0 | 0 | 0 | 0 | 0 | 0 | 0 | 0 | 0 | 816 | 36 | 0 | 0 | 0 | 0 |
| 14921-01110A | CRANK CASE (A/C) | 1416 | 660 | 876 | 888 | 804 | 0 | 876 | 876 | 660 | 432 | 0 | 840 | 0 | 0 | 0 | 660 |
| 14921-04350M | CASE BEARING (SEMI) | 1310 | 660 | 880 | 880 | 800 | 0 | 880 | 880 | 660 | 430 | 0 | 830 | 0 | 0 | 0 | 660 |
| 19090-12450 | FLANGE AIR CLEANER | 0 | 0 | 0 | 0 | 0 | 0 | 0 | 0 | 0 | 0 | 0 | 0 | 0 | 0 | 0 | 0 |
| 19105-11610 | FLANGE AIR CLEANER | 1550 | 700 | 530 | 700 | 710 | 0 | 640 | 710 | 700 | 520 | 350 | 0 | 0 | 0 | 0 | 670 |

แผนจัดส่งชิ้นส่วน

หน้าที่ : 2/2

Maker Code : 01 เดือน : April ปี : 1997 Revise : 0

| ItemNo/Sp | PartName | วันที่17 | วันที่18 | วันที่19 | วันที่20 | วันที่21 | วันที่22 | วันที่23 | วันที่24 | วันที่25 | วันที่26 | วันที่27 | วันที่28 | วันที่29 | วันที่30 | Total |
|--------------|---------------------|----------|----------|----------|----------|----------|----------|----------|----------|----------|----------|----------|----------|----------|----------|-------|
| 14911-01110A | CRANK CASE (A/C) | 0 | 0 | 0 | 0 | 0 | 0 | 0 | 0 | 24 | 660 | 0 | 0 | 0 | 0 | 1536 |
| 14921-01110A | CRANK CASE (A/C) | 876 | 876 | 816 | 0 | 876 | 876 | 660 | 876 | 648 | 0 | 0 | 0 | 0 | 0 | 15492 |
| 14921-04350M | CASE BEARING (SEMI) | 880 | 880 | 810 | 0 | 880 | 970 | 660 | 880 | 650 | 0 | 0 | 0 | 0 | 0 | 15380 |
| 19090-12450 | FLANGE AIR CLEANER | 0 | 0 | 0 | 0 | 0 | 0 | 0 | 0 | 0 | 0 | 0 | 0 | 0 | 0 | 0 |
| 19105-11610 | FLANGE AIR CLEANER | 520 | 710 | 700 | 0 | 650 | 700 | 700 | 530 | 700 | 520 | 0 | 0 | 0 | 0 | 13510 |

สถาบันวิทยบริการ
จุฬาลงกรณ์มหาวิทยาลัย

แผนจัดส่งชิ้นส่วน

หน้าที่ : 1/2

Maker Code : 01 เดือน : May ปี : 1997 Revise : 0

| ItemNoLp | PartName | วันที่1 | วันที่2 | วันที่3 | วันที่4 | วันที่5 | วันที่6 | วันที่7 | วันที่8 | วันที่9 | วันที่10 | วันที่11 | วันที่12 | วันที่13 | วันที่14 | วันที่15 | วันที่16 |
|--------------|---------------------|---------|---------|---------|---------|---------|---------|---------|---------|---------|----------|----------|----------|----------|----------|----------|----------|
| 14911-01110A | CRANK CASE (A/C) | 0 | 528 | 0 | 0 | 0 | 0 | 0 | 0 | 0 | 0 | 0 | 444 | 876 | 180 | 0 | 0 |
| 14921-01110A | CRANK CASE (A/C) | 0 | 2688 | 876 | 0 | 0 | 876 | 660 | 888 | 876 | 876 | 0 | 444 | 0 | 480 | 660 | 660 |
| 14921-04350M | CASE BEARING (SEMI) | 0 | 2680 | 880 | 0 | 0 | 880 | 660 | 880 | 880 | 880 | 0 | 440 | 0 | 480 | 660 | 660 |
| 19090-12450 | FLANGE AIR CLEANER | 0 | 0 | 0 | 0 | 0 | 0 | 0 | 0 | 0 | 0 | 0 | 0 | 0 | 0 | 0 | 0 |
| 19105-11610 | FLANGE AIR CLEANER | 0 | 1440 | 710 | 0 | 0 | 700 | 710 | 520 | 710 | 700 | 0 | 710 | 350 | 0 | 380 | 530 |

แผนจัดส่งชิ้นส่วน

หน้าที่ : 2/2

Maker Code : 01 เดือน : May ปี : 1997 Revise : 0

| ItemNoLp | PartName | วันที่17 | วันที่18 | วันที่19 | วันที่20 | วันที่21 | วันที่22 | วันที่23 | วันที่24 | วันที่25 | วันที่26 | วันที่27 | วันที่28 | วันที่29 | วันที่30 | วันที่31 | Total |
|--------------|---------------------|----------|----------|----------|----------|----------|----------|----------|----------|----------|----------|----------|----------|----------|----------|----------|-------|
| 14911-01110A | CRANK CASE (A/C) | 0 | 0 | 0 | 0 | 0 | 0 | 0 | 0 | 0 | 0 | 0 | 600 | 0 | 0 | 0 | 2628 |
| 14921-01110A | CRANK CASE (A/C) | 660 | 0 | 0 | 660 | 660 | 660 | 660 | 660 | 0 | 660 | 660 | 60 | 0 | 0 | 0 | 15324 |
| 14921-04350M | CASE BEARING (SEMI) | 660 | 0 | 0 | 660 | 660 | 660 | 660 | 660 | 0 | 660 | 660 | 60 | 0 | 0 | 0 | 15320 |
| 19090-12450 | FLANGE AIR CLEANER | 0 | 0 | 0 | 0 | 0 | 0 | 0 | 0 | 0 | 0 | 0 | 0 | 0 | 0 | 0 | 0 |
| 19105-11610 | FLANGE AIR CLEANER | 530 | 0 | 0 | 530 | 520 | 530 | 530 | 530 | 0 | 530 | 520 | 530 | 50 | 0 | 0 | 12260 |

สถาบันวิทยบริการ
จุฬาลงกรณ์มหาวิทยาลัย

แผนจัดส่งชิ้นส่วน

หน้าที่ : 1/2

Maker Code : 01 เดือน : June ปี : 1997 Revise : 0

| ItemNoLp | PartName | วันที่1 | วันที่2 | วันที่3 | วันที่4 | วันที่5 | วันที่6 | วันที่7 | วันที่8 | วันที่9 | วันที่10 | วันที่11 | วันที่12 | วันที่13 | วันที่14 | วันที่15 | วันที่16 |
|--------------|---------------------|---------|---------|---------|---------|---------|---------|---------|---------|---------|----------|----------|----------|----------|----------|----------|----------|
| 14911-01110A | CRANK CASE (A/C) | 0 | 0 | 0 | 0 | 0 | 0 | 0 | 0 | 0 | 0 | 0 | 0 | 0 | 0 | 0 | 0 |
| 14921-01110A | CRANK CASE (A/C) | 0 | 972 | 0 | 360 | 348 | 0 | 0 | 0 | 348 | 348 | 348 | 348 | 312 | 0 | 0 | 360 |
| 14921-04350M | CASE BEARING (SEMI) | 0 | 980 | 0 | 350 | 350 | 0 | 0 | 0 | 350 | 350 | 350 | 350 | 310 | 0 | 0 | 350 |
| 19090-12450 | FLANGE AIR CLEANER | 0 | 0 | 0 | 0 | 0 | 0 | 0 | 0 | 0 | 0 | 0 | 0 | 0 | 0 | 0 | 0 |
| 19105-11610 | FLANGE AIR CLEANER | 0 | 390 | 280 | 0 | 280 | 280 | 0 | 0 | 0 | 280 | 280 | 280 | 280 | 0 | 0 | 250 |

แผนจัดส่งชิ้นส่วน

หน้าที่ : 2/2

Maker Code : 01 เดือน : June ปี : 1997 Revise : 0

| ItemNoLp | PartName | วันที่17 | วันที่18 | วันที่19 | วันที่20 | วันที่21 | วันที่22 | วันที่23 | วันที่24 | วันที่25 | วันที่26 | วันที่27 | วันที่28 | วันที่29 | วันที่30 | Total |
|--------------|---------------------|----------|----------|----------|----------|----------|----------|----------|----------|----------|----------|----------|----------|----------|----------|-------|
| 14911-01110A | CRANK CASE (A/C) | 0 | 0 | 0 | 0 | 0 | 0 | 0 | 0 | 0 | 0 | 0 | 0 | 0 | 0 | 0 |
| 14921-01110A | CRANK CASE (A/C) | 0 | 348 | 60 | 0 | 0 | 0 | 0 | 0 | 0 | 0 | 0 | 0 | 0 | 0 | 4152 |
| 14921-04350M | CASE BEARING (SEMI) | 0 | 350 | 60 | 0 | 0 | 0 | 0 | 0 | 0 | 0 | 0 | 0 | 0 | 0 | 4150 |
| 19090-12450 | FLANGE AIR CLEANER | 0 | 0 | 0 | 0 | 0 | 0 | 0 | 0 | 0 | 0 | 0 | 0 | 0 | 0 | 0 |
| 19105-11610 | FLANGE AIR CLEANER | 280 | 0 | 280 | 50 | 0 | 0 | 0 | 0 | 0 | 0 | 0 | 0 | 0 | 0 | 3210 |

สถาบันวิทยบริการ
จุฬาลงกรณ์มหาวิทยาลัย

แผนจัดส่งชิ้นส่วน

หน้าที่ : 1/2

Maker Code : 02 เดือน : February ปี : 1997 Revise : 0

| ItemNo/PartName | วันที่1 | วันที่2 | วันที่3 | วันที่4 | วันที่5 | วันที่6 | วันที่7 | วันที่8 | วันที่9 | วันที่10 | วันที่11 | วันที่12 | วันที่13 | วันที่14 | วันที่15 | วันที่16 |
|---------------------------------|---------|---------|---------|---------|---------|---------|---------|---------|---------|----------|----------|----------|----------|----------|----------|----------|
| 14911-16510 GEAR CAMSHAFT (M/ ▶ | 0 | 0 | 0 | 0 | 0 | 0 | 0 | 0 | 0 | 0 | 0 | 0 | 0 | 0 | 0 | 0 |
| 14911-24110 GEAR CRANK SHAFT | 0 | 0 | 0 | 0 | 0 | 0 | 0 | 0 | 0 | 0 | 0 | 0 | 0 | 0 | 0 | 0 |
| 14921-16510 GEAR CAM SHAFT (M/ | 0 | 0 | 0 | 0 | 0 | 0 | 0 | 0 | 0 | 0 | 0 | 0 | 0 | 0 | 0 | 0 |
| 14921-24110 GEAR CRANK SHAFT | 0 | 0 | 0 | 0 | 0 | 0 | 0 | 0 | 0 | 0 | 0 | 0 | 0 | 0 | 0 | 0 |

แผนจัดส่งชิ้นส่วน

หน้าที่ : 2/2

Maker Code : 02 เดือน : February ปี : 1997 Revise : 0

| ItemNo/PartName | วันที่17 | วันที่18 | วันที่19 | วันที่20 | วันที่21 | วันที่22 | วันที่23 | วันที่24 | วันที่25 | วันที่26 | วันที่27 | วันที่28 | Total |
|---------------------------------|----------|----------|----------|----------|----------|----------|----------|----------|----------|----------|----------|----------|-------|
| 14911-16510 GEAR CAMSHAFT (M/ ▶ | 0 | 0 | 0 | 0 | 0 | 0 | 0 | 0 | 0 | 0 | 0 | 0 | 0 |
| 14911-24110 GEAR CRANK SHAFT | 0 | 0 | 0 | 0 | 0 | 0 | 0 | 0 | 0 | 0 | 0 | 0 | 0 |
| 14921-16510 GEAR CAM SHAFT (M/ | 0 | 0 | 0 | 0 | 0 | 440 | 0 | 780 | 860 | 850 | 0 | 0 | 2930 |
| 14921-24110 GEAR CRANK SHAFT | 0 | 0 | 0 | 0 | 0 | 0 | 0 | 470 | 860 | 850 | 0 | 0 | 2180 |

สถาบันวิทยบริการ
จุฬาลงกรณ์มหาวิทยาลัย

แผนจัดส่งชิ้นส่วน

หน้าที่ : 1/2

Maker Code : 02 เดือน : March ปี : 1997 Revise : 0

| ItemNoLp | PartName | วันที่1 | วันที่2 | วันที่3 | วันที่4 | วันที่5 | วันที่6 | วันที่7 | วันที่8 | วันที่9 | วันที่10 | วันที่11 | วันที่12 | วันที่13 | วันที่14 | วันที่15 | วันที่16 |
|-------------|----------------------|---------|---------|---------|---------|---------|---------|---------|---------|---------|----------|----------|----------|----------|----------|----------|----------|
| 14911-16510 | GEAR CAMSHAFT (M/ ▶ | 2110 | 0 | 0 | 0 | 0 | 0 | 0 | 0 | 0 | 0 | 0 | 0 | 0 | 220 | 880 | 0 |
| 14911-24110 | GEAR CRANK SHAFT | 2130 | 0 | 0 | 0 | 0 | 0 | 0 | 0 | 0 | 0 | 0 | 0 | 0 | 220 | 880 | 0 |
| 14921-16510 | GEAR CAM SHAFT (M/ ▶ | 0 | 0 | 0 | 0 | 0 | 0 | 310 | 880 | 0 | 810 | 880 | 870 | 660 | 660 | 0 | 0 |
| 14921-24110 | GEAR CRANK SHAFT | 0 | 0 | 0 | 0 | 0 | 0 | 130 | 880 | 0 | 800 | 880 | 880 | 660 | 660 | 0 | 0 |

แผนจัดส่งชิ้นส่วน

หน้าที่ : 2/2

Maker Code : 02 เดือน : March ปี : 1997 Revise : 0

| ItemNoLp | PartName | วันที่17 | วันที่18 | วันที่19 | วันที่20 | วันที่21 | วันที่22 | วันที่23 | วันที่24 | วันที่25 | วันที่26 | วันที่27 | วันที่28 | วันที่29 | วันที่30 | วันที่31 | Total |
|-------------|----------------------|----------|----------|----------|----------|----------|----------|----------|----------|----------|----------|----------|----------|----------|----------|----------|-------|
| 14911-16510 | GEAR CAMSHAFT (M/ ▶ | 500 | 0 | 0 | 0 | 0 | 0 | 0 | 0 | 0 | 80 | 0 | 0 | 0 | 0 | 0 | 3790 |
| 14911-24110 | GEAR CRANK SHAFT | 500 | 0 | 0 | 0 | 0 | 0 | 0 | 0 | 0 | 80 | 0 | 0 | 0 | 0 | 0 | 3810 |
| 14921-16510 | GEAR CAM SHAFT (M/ ▶ | 310 | 880 | 870 | 660 | 880 | 880 | 0 | 810 | 880 | 870 | 730 | 730 | 0 | 0 | 0 | 13570 |
| 14921-24110 | GEAR CRANK SHAFT | 300 | 880 | 880 | 660 | 880 | 880 | 0 | 800 | 880 | 880 | 730 | 730 | 0 | 0 | 0 | 3390 |

สถาบันวิทยบริการ
จุฬาลงกรณ์มหาวิทยาลัย

แผนจัดส่งชิ้นส่วน

หน้าที่ : 1/2

Maker Code : 02 เดือน : April ปี : 1997 Revise : 0

| ItemNoLP | PartName | วันที่1 | วันที่2 | วันที่3 | วันที่4 | วันที่5 | วันที่6 | วันที่7 | วันที่8 | วันที่9 | วันที่10 | วันที่11 | วันที่12 | วันที่13 | วันที่14 | วันที่15 | วันที่16 |
|-------------|----------------------|---------|---------|---------|---------|---------|---------|---------|---------|---------|----------|----------|----------|----------|----------|----------|----------|
| 14911-16510 | GEAR CAMSHAFT (M/ ▶ | 2280 | 0 | 0 | 0 | 0 | 0 | 0 | 0 | 0 | 0 | 380 | 880 | 0 | 0 | 0 | 40 |
| 14911-24110 | GEAR CRANK SHAFT ▶ | 880 | 0 | 0 | 0 | 0 | 0 | 0 | 0 | 0 | 0 | 380 | 880 | 0 | 0 | 0 | 40 |
| 14921-16510 | GEAR CAM SHAFT (M/ ▶ | 0 | 0 | 70 | 880 | 880 | 0 | 810 | 880 | 870 | 660 | 440 | 0 | 0 | 0 | 0 | 830 |
| 14921-24110 | GEAR CRANK SHAFT ▶ | 0 | 430 | 660 | 880 | 880 | 0 | 800 | 880 | 880 | 660 | 430 | 0 | 0 | 0 | 0 | 830 |

แผนจัดส่งชิ้นส่วน

หน้าที่ : 2/2

Maker Code : 02 เดือน : April ปี : 1997 Revise : 0

| ItemNoLP | PartName | วันที่17 | วันที่18 | วันที่19 | วันที่20 | วันที่21 | วันที่22 | วันที่23 | วันที่24 | วันที่25 | วันที่26 | วันที่27 | วันที่28 | วันที่29 | วันที่30 | Total |
|-------------|----------------------|----------|----------|----------|----------|----------|----------|----------|----------|----------|----------|----------|----------|----------|----------|-------|
| 14911-16510 | GEAR CAMSHAFT (M/ ▶ | 0 | 0 | 0 | 0 | 0 | 0 | 0 | 0 | 0 | 20 | 0 | 660 | 0 | 0 | 4260 |
| 14911-24110 | GEAR CRANK SHAFT ▶ | 0 | 0 | 0 | 0 | 0 | 0 | 0 | 0 | 0 | 20 | 0 | 660 | 0 | 0 | 2860 |
| 14921-16510 | GEAR CAM SHAFT (M/ ▶ | 660 | 880 | 880 | 0 | 810 | 880 | 870 | 660 | 880 | 650 | 0 | 0 | 0 | 0 | 13490 |
| 14921-24110 | GEAR CRANK SHAFT ▶ | 660 | 880 | 880 | 0 | 810 | 880 | 870 | 660 | 880 | 650 | 0 | 0 | 0 | 0 | 14500 |

สถาบันวิทยบริการ
จุฬาลงกรณ์มหาวิทยาลัย

แผนจัดส่งชิ้นส่วน

หน้าที่ : 1/2

Maker Code : 02 เดือน : May ปี : 1997 Revise : 1

| ItemNoLp | PartName | วันที่1 | วันที่2 | วันที่3 | วันที่4 | วันที่5 | วันที่6 | วันที่7 | วันที่8 | วันที่9 | วันที่10 | วันที่11 | วันที่12 | วันที่13 | วันที่14 | วันที่15 | วันที่16 |
|-------------|----------------------|---------|---------|---------|---------|---------|---------|---------|---------|---------|----------|----------|----------|----------|----------|----------|----------|
| 14911-16510 | GEAR CAMSHAFT (M/ ▶ | 0 | 1290 | 0 | 0 | 0 | 0 | 0 | 0 | 0 | 0 | 0 | 0 | 0 | 0 | 0 | 0 |
| 14911-24110 | GEAR CRANK SHAFT | 0 | 630 | 0 | 0 | 0 | 0 | 0 | 0 | 0 | 0 | 0 | 0 | 0 | 0 | 0 | 0 |
| 14921-16510 | GEAR CAM SHAFT (M/ ▶ | 0 | 420 | 0 | 0 | 0 | 640 | 640 | 640 | 640 | 0 | 0 | 640 | 640 | 640 | 640 | 640 |
| 14921-24110 | GEAR CRANK SHAFT | 0 | 1060 | 0 | 0 | 0 | 640 | 640 | 640 | 640 | 0 | 0 | 640 | 640 | 640 | 640 | 640 |

แผนจัดส่งชิ้นส่วน

หน้าที่ : 2/2

Maker Code : 02 เดือน : May ปี : 1997 Revise : 1

| ItemNoLp | PartName | วันที่17 | วันที่18 | วันที่19 | วันที่20 | วันที่21 | วันที่22 | วันที่23 | วันที่24 | วันที่25 | วันที่26 | วันที่27 | วันที่28 | วันที่29 | วันที่30 | วันที่31 | Total |
|-------------|----------------------|----------|----------|----------|----------|----------|----------|----------|----------|----------|----------|----------|----------|----------|----------|----------|-------|
| 14911-16510 | GEAR CAMSHAFT (M/ ▶ | 0 | 0 | 0 | 20 | 640 | 550 | 0 | 0 | 0 | 0 | 0 | 590 | 0 | 0 | 0 | 3090 |
| 14911-24110 | GEAR CRANK SHAFT | 0 | 0 | 0 | 20 | 640 | 550 | 0 | 0 | 0 | 0 | 0 | 590 | 0 | 0 | 0 | 2430 |
| 14921-16510 | GEAR CAM SHAFT (M/ ▶ | 0 | 0 | 0 | 620 | 0 | 90 | 640 | 0 | 0 | 640 | 640 | 60 | 0 | 0 | 0 | 8870 |
| 14921-24110 | GEAR CRANK SHAFT | 0 | 0 | 0 | 620 | 0 | 90 | 640 | 0 | 0 | 640 | 640 | 60 | 0 | 0 | 0 | 9510 |

สถาบันวิทยบริการ
จุฬาลงกรณ์มหาวิทยาลัย

แผนจัดส่งชิ้นส่วน

หน้าที่ : 1/2

Maker Code : 02 เดือน : June ปี : 1997 Revise : 1

| ItemNoLP | PartName | วันที่1 | วันที่2 | วันที่3 | วันที่4 | วันที่5 | วันที่6 | วันที่7 | วันที่8 | วันที่9 | วันที่10 | วันที่11 | วันที่12 | วันที่13 | วันที่14 | วันที่15 | วันที่16 |
|-------------|----------------------|---------|---------|---------|---------|---------|---------|---------|---------|---------|----------|----------|----------|----------|----------|----------|----------|
| 14911-16510 | GEAR CAMSHAFT (M/ ▶ | 0 | 170 | 0 | 0 | 0 | 0 | 0 | 0 | 0 | 0 | 0 | 0 | 0 | 0 | 0 | 0 |
| 14911-24110 | GEAR CRANK SHAFT | 0 | 670 | 0 | 0 | 0 | 0 | 0 | 0 | 0 | 0 | 0 | 0 | 0 | 0 | 0 | 0 |
| 14921-16510 | GEAR CAM SHAFT (M/ ▶ | 0 | 730 | 350 | 0 | 350 | 350 | 0 | 0 | 310 | 350 | 350 | 350 | 350 | 0 | 0 | 310 |
| 14921-24110 | GEAR CRANK SHAFT | 0 | 0 | 0 | 0 | 30 | 350 | 0 | 0 | 310 | 350 | 350 | 350 | 350 | 0 | 0 | 310 |

แผนจัดส่งชิ้นส่วน

หน้าที่ : 2/2

Maker Code : 02 เดือน : June ปี : 1997 Revise : 1

| ItemNoLP | PartName | วันที่17 | วันที่18 | วันที่19 | วันที่20 | วันที่21 | วันที่22 | วันที่23 | วันที่24 | วันที่25 | วันที่26 | วันที่27 | วันที่28 | วันที่29 | วันที่30 | Total |
|-------------|----------------------|----------|----------|----------|----------|----------|----------|----------|----------|----------|----------|----------|----------|----------|----------|-------|
| 14911-16510 | GEAR CAMSHAFT (M/ ▶ | 0 | 0 | 0 | 0 | 0 | 0 | 0 | 0 | 200 | 0 | 0 | 0 | 0 | 0 | 370 |
| 14911-24110 | GEAR CRANK SHAFT | 0 | 0 | 0 | 0 | 0 | 0 | 0 | 0 | 200 | 0 | 0 | 0 | 0 | 0 | 670 |
| 14921-16510 | GEAR CAM SHAFT (M/ ▶ | 350 | 0 | 350 | 350 | 0 | 0 | 310 | 350 | 40 | 0 | 0 | 0 | 0 | 0 | 5550 |
| 14921-24110 | GEAR CRANK SHAFT | 350 | 0 | 350 | 350 | 0 | 0 | 310 | 350 | 50 | 0 | 0 | 0 | 0 | 0 | 4160 |

สถาบันวิทยบริการ
จุฬาลงกรณ์มหาวิทยาลัย

แผนจัดส่งชิ้นส่วน

หน้าที่ : 1/2

Maker Code : 03 เดือน : January ปี : 1997 Revise : 0

| ItemNo/p | PartName | วันที่1 | วันที่2 | วันที่3 | วันที่4 | วันที่5 | วันที่6 | วันที่7 | วันที่8 | วันที่9 | วันที่10 | วันที่11 | วันที่12 | วันที่13 | วันที่14 | วันที่15 | วันที่16 |
|-------------|-----------|---------|---------|---------|---------|---------|---------|---------|---------|---------|----------|----------|----------|----------|----------|----------|----------|
| 14911-04110 | CASE GEAR | 0 | 250 | 0 | 0 | 0 | 0 | 0 | 0 | 0 | 0 | 0 | 0 | 0 | 330 | 170 | 0 |
| 14921-04110 | CASE GEAR | 0 | 800 | 340 | 450 | 0 | 450 | 450 | 450 | 340 | 450 | 450 | 0 | 450 | 120 | 280 | 340 |

แผนจัดส่งชิ้นส่วน

หน้าที่ : 2/2

Maker Code : 03 เดือน : January ปี : 1997 Revise : 0

| ItemNo/p | PartName | วันที่17 | วันที่18 | วันที่19 | วันที่20 | วันที่21 | วันที่22 | วันที่23 | วันที่24 | วันที่25 | วันที่26 | วันที่27 | วันที่28 | วันที่29 | วันที่30 | วันที่31 | Total |
|-------------|-----------|----------|----------|----------|----------|----------|----------|----------|----------|----------|----------|----------|----------|----------|----------|----------|-------|
| 14911-04110 | CASE GEAR | 0 | 0 | 0 | 0 | 0 | 0 | 0 | 0 | 0 | 0 | 0 | 0 | 0 | 0 | 0 | 750 |
| 14921-04110 | CASE GEAR | 450 | 450 | 0 | 450 | 450 | 450 | 330 | 450 | 450 | 0 | 250 | 0 | 0 | 0 | 0 | 9100 |

สถาบันวิทยบริการ
จุฬาลงกรณ์มหาวิทยาลัย

แผนจัดส่งชิ้นส่วน

หน้าที่ : 1/2

Maker Code : 03 เดือน : February ปี : 1997 Revise : 0

| ItemNoLp | PartName | วันที่1 | วันที่2 | วันที่3 | วันที่4 | วันที่5 | วันที่6 | วันที่7 | วันที่8 | วันที่9 | วันที่10 | วันที่11 | วันที่12 | วันที่13 | วันที่14 | วันที่15 | วันที่16 |
|-------------|-----------|---------|---------|---------|---------|---------|---------|---------|---------|---------|----------|----------|----------|----------|----------|----------|----------|
| 14911-04110 | CASE GEAR | ▶ 820 | 0 | 0 | 0 | 0 | 0 | 0 | 0 | 0 | 0 | 0 | 0 | 250 | 250 | 0 | 0 |
| 14921-04110 | CASE GEAR | 0 | 0 | 0 | 0 | 0 | 0 | 0 | 0 | 0 | 0 | 110 | 430 | 70 | 170 | 430 | 0 |

แผนจัดส่งชิ้นส่วน

หน้าที่ : 2/2

Maker Code : 03 เดือน : February ปี : 1997 Revise : 0

| ItemNoLp | PartName | วันที่17 | วันที่18 | วันที่19 | วันที่20 | วันที่21 | วันที่22 | วันที่23 | วันที่24 | วันที่25 | วันที่26 | วันที่27 | วันที่28 | Total |
|-------------|-----------|----------|----------|----------|----------|----------|----------|----------|----------|----------|----------|----------|----------|-------|
| 14911-04110 | CASE GEAR | ▶ 0 | 0 | 0 | 0 | 0 | 0 | 0 | 0 | 0 | 0 | 0 | 0 | 1320 |
| 14921-04110 | CASE GEAR | 390 | 430 | 430 | 320 | 430 | 420 | 0 | 400 | 420 | 430 | 0 | 0 | 4880 |

สถาบันวิทยบริการ
จุฬาลงกรณ์มหาวิทยาลัย

แผนจัดส่งชิ้นส่วน

หน้าที่ : 1/2

Maker Code : 03 เดือน : March ปี : 1997 Revise : 0

| ItemNoLp | PartName | วันที่1 | วันที่2 | วันที่3 | วันที่4 | วันที่5 | วันที่6 | วันที่7 | วันที่8 | วันที่9 | วันที่10 | วันที่11 | วันที่12 | วันที่13 | วันที่14 | วันที่15 | วันที่16 |
|-------------|-----------|---------|---------|---------|---------|---------|---------|---------|---------|---------|----------|----------|----------|----------|----------|----------|----------|
| 14911-04110 | CASE GEAR | ▶ 170 | 0 | 0 | 0 | 0 | 0 | 0 | 0 | 0 | 0 | 0 | 0 | 0 | 110 | 440 | 0 |
| 14921-04110 | CASE GEAR | 0 | 0 | 0 | 0 | 0 | 0 | 340 | 440 | 0 | 410 | 440 | 430 | 330 | 330 | 0 | 0 |

แผนจัดส่งชิ้นส่วน

หน้าที่ : 2/2

Maker Code : 03 เดือน : March ปี : 1997 Revise : 0

| ItemNoLp | PartName | วันที่17 | วันที่18 | วันที่19 | วันที่20 | วันที่21 | วันที่22 | วันที่23 | วันที่24 | วันที่25 | วันที่26 | วันที่27 | วันที่28 | วันที่29 | วันที่30 | วันที่31 | Total |
|-------------|-----------|----------|----------|----------|----------|----------|----------|----------|----------|----------|----------|----------|----------|----------|----------|----------|-------|
| 14911-04110 | CASE GEAR | ▶ 250 | 0 | 0 | 0 | 0 | 0 | 0 | 0 | 0 | 40 | 0 | 0 | 0 | 0 | 0 | 1010 |
| 14921-04110 | CASE GEAR | 160 | 440 | 430 | 330 | 440 | 440 | 0 | 410 | 440 | 430 | 370 | 360 | 0 | 0 | 0 | 6970 |

สถาบันวิทยบริการ
จุฬาลงกรณ์มหาวิทยาลัย

แผนจัดส่งชิ้นส่วน

หน้าที่ : 1/2

Maker Code : 03 เดือน : April ปี : 1997 Revise : 1

| ItemNo/p | PartName | วันที่1 | วันที่2 | วันที่3 | วันที่4 | วันที่5 | วันที่6 | วันที่7 | วันที่8 | วันที่9 | วันที่10 | วันที่11 | วันที่12 | วันที่13 | วันที่14 | วันที่15 | วันที่16 |
|-------------|-----------|---------|---------|---------|---------|---------|---------|---------|---------|---------|----------|----------|----------|----------|----------|----------|----------|
| 14911-04110 | CASE GEAR | ▶ 50 | 0 | 0 | 0 | 0 | 0 | 0 | 0 | 0 | 0 | 0 | 150 | 0 | 0 | 0 | 0 |
| 14921-04110 | CASE GEAR | ▶ 0 | 0 | 0 | 100 | 440 | 0 | 400 | 330 | 330 | 330 | 290 | 190 | 0 | 0 | 0 | 0 |

แผนจัดส่งชิ้นส่วน

หน้าที่ : 2/2

Maker Code : 03 เดือน : April ปี : 1997 Revise : 1

| ItemNo/p | PartName | วันที่17 | วันที่18 | วันที่19 | วันที่20 | วันที่21 | วันที่22 | วันที่23 | วันที่24 | วันที่25 | วันที่26 | วันที่27 | วันที่28 | วันที่29 | วันที่30 | Total |
|-------------|-----------|----------|----------|----------|----------|----------|----------|----------|----------|----------|----------|----------|----------|----------|----------|-------|
| 14911-04110 | CASE GEAR | ▶ 330 | 170 | 0 | 0 | 0 | 0 | 0 | 0 | 0 | 30 | 0 | 210 | 0 | 0 | 940 |
| 14921-04110 | CASE GEAR | ▶ 0 | 150 | 330 | 0 | 290 | 330 | 330 | 330 | 330 | 310 | 0 | 0 | 0 | 0 | 4810 |

สถาบันวิทยบริการ
จุฬาลงกรณ์มหาวิทยาลัย

แผนจัดส่งชิ้นส่วน

หน้า: 1/2

Maker Code : 03 เดือน : May ปี : 1997 Revise : 1

| ItemNoLp | PartName | วันที่1 | วันที่2 | วันที่3 | วันที่4 | วันที่5 | วันที่6 | วันที่7 | วันที่8 | วันที่9 | วันที่10 | วันที่11 | วันที่12 | วันที่13 | วันที่14 | วันที่15 | วันที่16 |
|-------------|-----------|---------|---------|---------|---------|---------|---------|---------|---------|---------|----------|----------|----------|----------|----------|----------|----------|
| 14911-04110 | CASE GEAR | 0 | 440 | 0 | 0 | 0 | 0 | 0 | 0 | 0 | 0 | 0 | 0 | 0 | 0 | 0 | 0 |
| 14921-04110 | CASE GEAR | 0 | 140 | 0 | 0 | 0 | 320 | 320 | 320 | 320 | 0 | 0 | 320 | 320 | 320 | 320 | 320 |

แผนจัดส่งชิ้นส่วน

หน้า: 2/2

Maker Code : 03 เดือน : May ปี : 1997 Revise : 1

| ItemNoLp | PartName | วันที่17 | วันที่18 | วันที่19 | วันที่20 | วันที่21 | วันที่22 | วันที่23 | วันที่24 | วันที่25 | วันที่26 | วันที่27 | วันที่28 | วันที่29 | วันที่30 | วันที่31 | Total |
|-------------|-----------|----------|----------|----------|----------|----------|----------|----------|----------|----------|----------|----------|----------|----------|----------|----------|-------|
| 14911-04110 | CASE GEAR | 0 | 0 | 0 | 10 | 320 | 270 | 0 | 0 | 0 | 0 | 0 | 300 | 0 | 0 | 0 | 1340 |
| 14921-04110 | CASE GEAR | 0 | 0 | 0 | 310 | 0 | 50 | 320 | 0 | 0 | 320 | 320 | 30 | 0 | 0 | 0 | 4370 |

สถาบันวิทยบริการ
จุฬาลงกรณ์มหาวิทยาลัย

แผนจัดส่งชิ้นส่วน

หน้าที่ : 1/2

Maker Code : 03 เดือน : June ปี : 1997 Revise : 1

| ItemNoLp | PartName | วันที่1 | วันที่2 | วันที่3 | วันที่4 | วันที่5 | วันที่6 | วันที่7 | วันที่8 | วันที่9 | วันที่10 | วันที่11 | วันที่12 | วันที่13 | วันที่14 | วันที่15 | วันที่16 |
|-------------|-----------|---------|---------|---------|---------|---------|---------|---------|---------|---------|----------|----------|----------|----------|----------|----------|----------|
| 14911-04110 | CASE GEAR | 0 | 460 | 0 | 0 | 0 | 0 | 0 | 0 | 0 | 0 | 0 | 0 | 0 | 0 | 0 | 0 |
| 14921-04110 | CASE GEAR | 0 | 0 | 40 | 0 | 170 | 180 | 0 | 0 | 150 | 180 | 170 | 180 | 170 | 0 | 0 | 160 |

แผนจัดส่งชิ้นส่วน

หน้าที่ : 2/2

Maker Code : 03 เดือน : June ปี : 1997 Revise : 1

| ItemNoLp | PartName | วันที่17 | วันที่18 | วันที่19 | วันที่20 | วันที่21 | วันที่22 | วันที่23 | วันที่24 | วันที่25 | วันที่26 | วันที่27 | วันที่28 | วันที่29 | วันที่30 | Total |
|-------------|-----------|----------|----------|----------|----------|----------|----------|----------|----------|----------|----------|----------|----------|----------|----------|-------|
| 14911-04110 | CASE GEAR | 0 | 0 | 0 | 0 | 0 | 0 | 0 | 0 | 100 | 0 | 0 | 0 | 0 | 0 | 560 |
| 14921-04110 | CASE GEAR | 170 | 0 | 180 | 170 | 0 | 0 | 160 | 170 | 20 | 0 | 0 | 0 | 0 | 0 | 2270 |

สถาบันวิทยบริการ
จุฬาลงกรณ์มหาวิทยาลัย

แผนจัดส่งชิ้นส่วน

หน้าที่ : 1/2

Maker Code : 04 เดือน : January ปี : 1997 Revise : 1

| ItemNo/p | PartName | วันที่1 | วันที่2 | วันที่3 | วันที่4 | วันที่5 | วันที่6 | วันที่7 | วันที่8 | วันที่9 | วันที่10 | วันที่11 | วันที่12 | วันที่13 | วันที่14 | วันที่15 | วันที่16 |
|-------------|--------------------|---------|---------|---------|---------|---------|---------|---------|---------|---------|----------|----------|----------|----------|----------|----------|----------|
| 14901-02310 | LINER CYLINDER 70 | 0 | 0 | 0 | 0 | 0 | 0 | 0 | 0 | 0 | 0 | 0 | 0 | 0 | 0 | 0 | 0 |
| 14901-25110 | FLYWHEEL 70 | 0 | 0 | 0 | 0 | 0 | 0 | 0 | 0 | 0 | 0 | 0 | 0 | 0 | 0 | 0 | 0 |
| 14911-02310 | LINER CYLINDER 80 | 0 | 0 | 0 | 0 | 0 | 0 | 0 | 0 | 0 | 0 | 0 | 0 | 0 | 0 | 500 | 0 |
| 14911-25110 | FLYWHEEL 80 | 0 | 0 | 0 | 0 | 0 | 0 | 0 | 0 | 0 | 0 | 0 | 0 | 0 | 500 | 0 | 0 |
| 14921-02310 | LINER CYLINDER 95 | 0 | 1550 | 900 | 0 | 0 | 830 | 900 | 420 | 0 | 0 | 0 | 0 | 0 | 0 | 390 | 670 |
| 14921-25110 | FLYWHEEL 95 | ▶ | 2450 | 830 | 0 | 0 | 900 | 420 | 0 | 0 | 0 | 0 | 0 | 0 | 390 | 670 | 680 |
| 14931-02310 | LINER CYLINDER 110 | 0 | 0 | 0 | 0 | 0 | 0 | 0 | 370 | 900 | 900 | 0 | 0 | 830 | 400 | 0 | 0 |
| 14931-25110 | FLYWHEEL 110 | 0 | 0 | 0 | 0 | 0 | 0 | 370 | 900 | 900 | 830 | 0 | 0 | 900 | 0 | 0 | 0 |
| 19090-15321 | LINER CYLINDER 115 | 0 | 0 | 0 | 0 | 0 | 0 | 0 | 0 | 0 | 0 | 0 | 0 | 0 | 0 | 0 | 0 |
| 14911-04110 | CASE GEAR | 0 | 0 | 0 | 0 | 0 | 0 | 0 | 0 | 0 | 0 | 0 | 0 | 0 | 0 | 250 | 0 |
| 14921-04110 | CASE GEAR | 0 | 780 | 444 | 0 | 0 | 420 | 444 | 456 | 444 | 456 | 0 | 0 | 408 | 444 | 204 | 336 |

แผนจัดส่งชิ้นส่วน

หน้าที่ : 2/2

Maker Code : 04 เดือน : January ปี : 1997 Revise : 1

| ItemNo/p | PartName | วันที่17 | วันที่18 | วันที่19 | วันที่20 | วันที่21 | วันที่22 | วันที่23 | วันที่24 | วันที่25 | วันที่26 | วันที่27 | วันที่28 | วันที่29 | วันที่30 | วันที่31 | Total |
|-------------|--------------------|----------|----------|----------|----------|----------|----------|----------|----------|----------|----------|----------|----------|----------|----------|----------|-------|
| 14901-02310 | LINER CYLINDER 70 | 0 | 0 | 0 | 0 | 0 | 0 | 0 | 0 | 0 | 0 | 0 | 0 | 0 | 0 | 0 | 0 |
| 14901-25110 | FLYWHEEL 70 | 0 | 0 | 0 | 0 | 0 | 0 | 0 | 0 | 0 | 0 | 0 | 0 | 0 | 0 | 0 | 0 |
| 14911-02310 | LINER CYLINDER 80 | 0 | 0 | 0 | 0 | 0 | 0 | 0 | 0 | 0 | 0 | 0 | 0 | 240 | 0 | 0 | 740 |
| 14911-25110 | FLYWHEEL 80 | 0 | 0 | 0 | 0 | 0 | 0 | 0 | 0 | 0 | 0 | 0 | 240 | 0 | 0 | 0 | 740 |
| 14921-02310 | LINER CYLINDER 95 | 680 | 0 | 0 | 600 | 670 | 670 | 430 | 0 | 0 | 0 | 0 | 0 | 0 | 0 | 0 | 8710 |
| 14921-25110 | FLYWHEEL 95 | ▶ | 600 | 0 | 670 | 670 | 430 | 0 | 0 | 0 | 0 | 0 | 0 | 0 | 0 | 0 | 8710 |
| 14931-02310 | LINER CYLINDER 110 | 0 | 0 | 0 | 0 | 0 | 0 | 260 | 670 | 0 | 0 | 600 | 680 | 390 | 0 | 0 | 6000 |
| 14931-25110 | FLYWHEEL 110 | 0 | 0 | 0 | 0 | 0 | 260 | 670 | 600 | 0 | 0 | 680 | 390 | 0 | 0 | 0 | 6500 |
| 19090-15321 | LINER CYLINDER 115 | 0 | 0 | 0 | 0 | 0 | 0 | 0 | 0 | 0 | 0 | 0 | 0 | 0 | 0 | 0 | 0 |
| 14911-04110 | CASE GEAR | 0 | 0 | 0 | 0 | 0 | 0 | 0 | 0 | 0 | 0 | 0 | 0 | 120 | 0 | 0 | 370 |
| 14921-04110 | CASE GEAR | 336 | 0 | 0 | 300 | 336 | 336 | 336 | 336 | 0 | 0 | 300 | 348 | 192 | 0 | 0 | 7656 |

แผนจัดส่งชิ้นส่วน

หน้าที่ : 1/2

Maker Code : 04 เดือน : February ปี : 1997 Revise : 0

| ItemNo/PartName | วันที่1 | วันที่2 | วันที่3 | วันที่4 | วันที่5 | วันที่6 | วันที่7 | วันที่8 | วันที่9 | วันที่10 | วันที่11 | วันที่12 | วันที่13 | วันที่14 | วันที่15 | วันที่16 |
|--------------------------------|---------|---------|---------|---------|---------|---------|---------|---------|---------|----------|----------|----------|----------|----------|----------|----------|
| 14901-02310 LINER CYLINDER 70 | 0 | 0 | 0 | 0 | 0 | 0 | 0 | 0 | 0 | 0 | 0 | 0 | 0 | 0 | 0 | 0 |
| 14901-25110 FLYWHEEL 70 | 0 | 0 | 0 | 0 | 0 | 0 | 0 | 0 | 0 | 0 | 0 | 0 | 0 | 0 | 0 | 0 |
| 14911-02310 LINER CYLINDER 80 | 800 | 0 | 0 | 0 | 490 | 0 | 0 | 0 | 0 | 0 | 0 | 0 | 0 | 0 | 0 | 0 |
| 14911-25110 FLYWHEEL 80 | 1300 | 0 | 0 | 490 | 0 | 0 | 0 | 0 | 0 | 0 | 0 | 510 | 0 | 0 | 0 | 0 |
| 14921-02310 LINER CYLINDER 95 | 0 | 0 | 0 | 0 | 0 | 0 | 0 | 0 | 0 | 0 | 0 | 0 | 0 | 0 | 350 | 0 |
| 14921-25110 FLYWHEEL 95 | 600 | 0 | 850 | 640 | 850 | 600 | 0 | 0 | 0 | 0 | 0 | 340 | 860 | 780 | 0 | 0 |
| 14931-02310 LINER CYLINDER 110 | 360 | 0 | 0 | 0 | 0 | 0 | 250 | 0 | 0 | 790 | 850 | 110 | 0 | 0 | 0 | 0 |
| 14931-25110 FLYWHEEL 110 | 0 | 0 | 0 | 0 | 0 | 0 | 0 | 0 | 0 | 550 | 860 | 150 | 0 | 0 | 0 | 0 |
| 19090-15321 LINER CYLINDER 115 | 1250 | 0 | 0 | 0 | 0 | 0 | 0 | 0 | 0 | 0 | 0 | 0 | 0 | 0 | 0 | 0 |
| 14911-04110 CASE GEAR | 820 | 0 | 0 | 0 | 0 | 0 | 0 | 0 | 0 | 0 | 0 | 250 | 250 | 0 | 0 | 0 |
| 14921-04110 CASE GEAR | 0 | 0 | 0 | 0 | 0 | 312 | 420 | 0 | 0 | 396 | 432 | 420 | 72 | 180 | 420 | 0 |

แผนจัดส่งชิ้นส่วน

หน้าที่ : 2/2

Maker Code : 04 เดือน : February ปี : 1997 Revise : 0

| ItemNo/PartName | วันที่17 | วันที่18 | วันที่19 | วันที่20 | วันที่21 | วันที่22 | วันที่23 | วันที่24 | วันที่25 | วันที่26 | วันที่27 | วันที่28 | Total |
|--------------------------------|----------|----------|----------|----------|----------|----------|----------|----------|----------|----------|----------|----------|-------|
| 14901-02310 LINER CYLINDER 70 | 0 | 0 | 0 | 0 | 0 | 0 | 0 | 0 | 0 | 0 | 0 | 0 | 0 |
| 14901-25110 FLYWHEEL 70 | 0 | 0 | 0 | 0 | 0 | 0 | 0 | 0 | 0 | 0 | 0 | 0 | 0 |
| 14911-02310 LINER CYLINDER 80 | 0 | 0 | 0 | 0 | 0 | 0 | 0 | 0 | 0 | 0 | 0 | 0 | 1800 |
| 14911-25110 FLYWHEEL 80 | 0 | 0 | 0 | 0 | 0 | 0 | 0 | 0 | 0 | 0 | 0 | 0 | 2300 |
| 14921-02310 LINER CYLINDER 95 | 780 | 860 | 850 | 640 | 770 | 0 | 0 | 0 | 0 | 0 | 0 | 0 | 4250 |
| 14921-25110 FLYWHEEL 95 | 860 | 850 | 640 | 770 | 0 | 0 | 0 | 0 | 0 | 0 | 0 | 0 | 8650 |
| 14931-02310 LINER CYLINDER 110 | 0 | 0 | 0 | 0 | 90 | 850 | 0 | 790 | 850 | 860 | 0 | 0 | 5800 |
| 14931-25110 FLYWHEEL 110 | 0 | 0 | 0 | 90 | 850 | 790 | 0 | 850 | 860 | 0 | 0 | 0 | 5000 |
| 19090-15321 LINER CYLINDER 115 | 0 | 0 | 0 | 0 | 0 | 0 | 0 | 0 | 0 | 0 | 0 | 0 | 1250 |
| 14911-04110 CASE GEAR | 0 | 0 | 0 | 0 | 0 | 0 | 0 | 0 | 0 | 0 | 0 | 0 | 1320 |
| 14921-04110 CASE GEAR | 396 | 432 | 420 | 324 | 432 | 420 | 0 | 396 | 432 | 420 | 0 | 0 | 6324 |

แผนจัดส่งชิ้นส่วน

หน้าที่ : 1/2

Maker Code : 04 เดือน : March ปี : 1997 Revise : 0

| ItemNoLP | PartName | วันที่1 | วันที่2 | วันที่3 | วันที่4 | วันที่5 | วันที่6 | วันที่7 | วันที่8 | วันที่9 | วันที่10 | วันที่11 | วันที่12 | วันที่13 | วันที่14 | วันที่15 | วันที่16 |
|-------------|--------------------|---------|---------|---------|---------|---------|---------|---------|---------|---------|----------|----------|----------|----------|----------|----------|----------|
| 14901-02310 | LINER CYLINDER 70 | 0 | 0 | 0 | 0 | 0 | 0 | 0 | 0 | 0 | 0 | 0 | 0 | 0 | 0 | 0 | 0 |
| 14901-25110 | FLYWHEEL 70 | 400 | 0 | 0 | 0 | 0 | 0 | 0 | 0 | 0 | 0 | 0 | 80 | 0 | 0 | 0 | 0 |
| 14911-02310 | LINER CYLINDER 80 | 0 | 0 | 0 | 0 | 0 | 0 | 0 | 0 | 0 | 0 | 0 | 0 | 0 | 0 | 0 | 0 |
| 14911-25110 | FLYWHEEL 80 | 1180 | 0 | 0 | 0 | 0 | 0 | 0 | 0 | 0 | 0 | 0 | 1600 | 0 | 0 | 0 | 0 |
| 14921-02310 | LINER CYLINDER 95 | 0 | 0 | 0 | 760 | 870 | 660 | 880 | 660 | 0 | 0 | 0 | 0 | 0 | 0 | 0 | 0 |
| 14921-25110 | FLYWHEEL 95 | 1380 | 0 | 880 | 870 | 660 | 880 | 660 | 0 | 0 | 0 | 0 | 0 | 0 | 0 | 310 | 0 |
| 14931-02310 | LINER CYLINDER 110 | 0 | 0 | 0 | 0 | 0 | 0 | 0 | 0 | 0 | 0 | 0 | 0 | 0 | 0 | 0 | 0 |
| 14931-25110 | FLYWHEEL 110 | 0 | 0 | 0 | 0 | 0 | 0 | 0 | 710 | 0 | 880 | 870 | 660 | 660 | 0 | 0 | 0 |
| 19090-15321 | LINER CYLINDER 115 | 0 | 0 | 0 | 0 | 0 | 0 | 0 | 0 | 0 | 0 | 0 | 0 | 0 | 0 | 0 | 0 |
| 14911-04110 | CASE GEAR | 970 | 0 | 0 | 0 | 0 | 0 | 0 | 0 | 0 | 0 | 0 | 0 | 0 | 110 | 440 | 0 |
| 14921-04110 | CASE GEAR | 228 | 0 | 408 | 432 | 444 | 324 | 444 | 444 | 0 | 396 | 444 | 432 | 336 | 324 | 0 | 0 |

แผนจัดส่งชิ้นส่วน

หน้าที่ : 2/2

Maker Code : 04 เดือน : March ปี : 1997 Revise : 0

| ItemNoLP | PartName | วันที่17 | วันที่18 | วันที่19 | วันที่20 | วันที่21 | วันที่22 | วันที่23 | วันที่24 | วันที่25 | วันที่26 | วันที่27 | วันที่28 | วันที่29 | วันที่30 | วันที่31 | Total |
|-------------|--------------------|----------|----------|----------|----------|----------|----------|----------|----------|----------|----------|----------|----------|----------|----------|----------|-------|
| 14901-02310 | LINER CYLINDER 70 | 0 | 0 | 0 | 0 | 0 | 0 | 0 | 0 | 0 | 0 | 0 | 0 | 0 | 0 | 0 | 0 |
| 14901-25110 | FLYWHEEL 70 | 0 | 0 | 0 | 0 | 0 | 0 | 0 | 0 | 0 | 0 | 0 | 0 | 0 | 0 | 0 | 480 |
| 14911-02310 | LINER CYLINDER 80 | 280 | 0 | 0 | 0 | 0 | 0 | 0 | 0 | 0 | 0 | 0 | 0 | 0 | 0 | 0 | 280 |
| 14911-25110 | FLYWHEEL 80 | 0 | 0 | 0 | 0 | 0 | 0 | 0 | 0 | 0 | 0 | 0 | 0 | 0 | 0 | 0 | 2780 |
| 14921-02310 | LINER CYLINDER 95 | 310 | 880 | 870 | 660 | 880 | 880 | 0 | 720 | 0 | 0 | 0 | 0 | 0 | 0 | 0 | 9030 |
| 14921-25110 | FLYWHEEL 95 | 880 | 870 | 660 | 880 | 880 | 720 | 0 | 0 | 0 | 0 | 0 | 0 | 0 | 0 | 0 | 10530 |
| 14931-02310 | LINER CYLINDER 110 | 0 | 0 | 0 | 0 | 0 | 0 | 0 | 0 | 0 | 0 | 0 | 0 | 0 | 0 | 0 | 0 |
| 14931-25110 | FLYWHEEL 110 | 0 | 0 | 0 | 0 | 0 | 90 | 0 | 880 | 870 | 730 | 730 | 0 | 0 | 0 | 0 | 7080 |
| 19090-15321 | LINER CYLINDER 115 | 0 | 0 | 0 | 0 | 0 | 0 | 0 | 0 | 0 | 0 | 0 | 0 | 0 | 0 | 0 | 0 |
| 14911-04110 | CASE GEAR | 250 | 0 | 0 | 0 | 0 | 0 | 0 | 0 | 0 | 40 | 0 | 0 | 0 | 0 | 0 | 1810 |
| 14921-04110 | CASE GEAR | 156 | 444 | 432 | 336 | 432 | 444 | 0 | 408 | 432 | 444 | 360 | 360 | 0 | 0 | 0 | 8904 |

แผนจัดส่งชิ้นส่วน

Maker Code : 04 เดือน : April ปี : 1997 Revise : 1

| ItemNoLp | PartName | วันที่1 | วันที่2 | วันที่3 | วันที่4 | วันที่5 | วันที่6 | วันที่7 | วันที่8 | วันที่9 | วันที่10 | วันที่11 | วันที่12 | วันที่13 | วันที่14 | วันที่15 | วันที่16 |
|-------------|--------------------|---------|---------|---------|---------|---------|---------|---------|---------|---------|----------|----------|----------|----------|----------|----------|----------|
| 14901-02310 | LINER CYLINDER 70 | 100 | 0 | 0 | 0 | 0 | 0 | 0 | 0 | 0 | 0 | 0 | 0 | 0 | 0 | 0 | 0 |
| 14901-25110 | FLYWHEEL 70 | 520 | 0 | 0 | 0 | 0 | 0 | 0 | 0 | 0 | 0 | 0 | 0 | 0 | 0 | 0 | 0 |
| 14911-02310 | LINER CYLINDER 80 | 980 | 0 | 0 | 0 | 0 | 0 | 0 | 0 | 0 | 1300 | 0 | 0 | 0 | 0 | 0 | 0 |
| 14911-25110 | FLYWHEEL 80 | 1060 | 0 | 0 | 0 | 0 | 0 | 0 | 0 | 0 | 0 | 1300 | 0 | 0 | 0 | 0 | 0 |
| 19090-15321 | LINER CYLINDER 115 | 0 | 650 | 660 | 880 | 880 | 0 | 810 | 220 | 0 | 0 | 0 | 0 | 0 | 0 | 0 | 0 |
| 14911-04110 | CASE GEAR | 2130 | 660 | 890 | 880 | 810 | 0 | 220 | 0 | 0 | 0 | 0 | 0 | 0 | 0 | 0 | 0 |
| 14921-04110 | CASE GEAR | 530 | 0 | 0 | 0 | 0 | 0 | 0 | 440 | 650 | 660 | 590 | 360 | 0 | 0 | 0 | 0 |
| 14921-02310 | LINER CYLINDER 95 | 50 | 0 | 0 | 0 | 0 | 0 | 440 | 650 | 660 | 590 | 360 | 0 | 0 | 0 | 0 | 0 |
| 14921-25110 | FLYWHEEL 95 | 0 | 0 | 0 | 0 | 0 | 0 | 0 | 0 | 0 | 0 | 0 | 0 | 0 | 0 | 0 | 0 |
| 14931-02310 | LINER CYLINDER 110 | 50 | 0 | 0 | 0 | 0 | 0 | 0 | 0 | 0 | 0 | 0 | 150 | 0 | 0 | 0 | 0 |
| 14931-25110 | FLYWHEEL 110 | 696 | 432 | 336 | 432 | 444 | 0 | 408 | 324 | 324 | 336 | 288 | 192 | 0 | 0 | 0 | 0 |

แผนจัดส่งชิ้นส่วน

Maker Code : 04 เดือน : April ปี : 1997 Revise : 1

| ItemNoLp | PartName | วันที่17 | วันที่18 | วันที่19 | วันที่20 | วันที่21 | วันที่22 | วันที่23 | วันที่24 | วันที่25 | วันที่26 | วันที่27 | วันที่28 | วันที่29 | วันที่30 | Total |
|-------------|--------------------|----------|----------|----------|----------|----------|----------|----------|----------|----------|----------|----------|----------|----------|----------|-------|
| 14901-02310 | LINER CYLINDER 70 | 0 | 0 | 0 | 0 | 0 | 0 | 0 | 0 | 0 | 0 | 0 | 0 | 0 | 0 | 100 |
| 14901-25110 | FLYWHEEL 70 | 0 | 0 | 0 | 0 | 0 | 0 | 0 | 0 | 0 | 0 | 0 | 0 | 0 | 0 | 520 |
| 14911-02310 | LINER CYLINDER 80 | 0 | 0 | 0 | 0 | 480 | 0 | 0 | 0 | 0 | 0 | 0 | 0 | 0 | 0 | 2760 |
| 14911-25110 | FLYWHEEL 80 | 0 | 0 | 0 | 0 | 0 | 0 | 0 | 0 | 480 | 0 | 0 | 0 | 0 | 0 | 2840 |
| 19090-15321 | LINER CYLINDER 115 | 0 | 310 | 660 | 0 | 590 | 660 | 650 | 660 | 660 | 610 | 0 | 0 | 0 | 0 | 8900 |
| 14911-04110 | CASE GEAR | 310 | 660 | 590 | 0 | 660 | 650 | 660 | 660 | 610 | 0 | 0 | 0 | 0 | 0 | 10380 |
| 14921-04110 | CASE GEAR | 0 | 0 | 0 | 0 | 0 | 0 | 0 | 0 | 0 | 0 | 0 | 0 | 0 | 0 | 3230 |
| 14921-02310 | LINER CYLINDER 95 | 0 | 0 | 0 | 0 | 0 | 0 | 0 | 0 | 0 | 0 | 0 | 0 | 0 | 0 | 2750 |
| 14921-25110 | FLYWHEEL 95 | 0 | 0 | 0 | 0 | 0 | 0 | 0 | 0 | 0 | 0 | 0 | 0 | 0 | 0 | 0 |
| 14931-02310 | LINER CYLINDER 110 | 330 | 170 | 0 | 0 | 0 | 0 | 0 | 0 | 0 | 0 | 0 | 0 | 0 | 0 | 940 |
| 14931-25110 | FLYWHEEL 110 | 0 | 144 | 336 | 0 | 288 | 336 | 324 | 336 | 324 | 312 | 0 | 0 | 0 | 0 | 6612 |

แผนจัดส่งชิ้นส่วน

Maker Code : 04 เดือน : May ปี : 1997 Revise : 1

| ItemNoLp | PartName | วันที่1 | วันที่2 | วันที่3 | วันที่4 | วันที่5 | วันที่6 | วันที่7 | วันที่8 | วันที่9 | วันที่10 | วันที่11 | วันที่12 | วันที่13 | วันที่14 | วันที่15 | วันที่16 |
|-------------|--------------------|---------|---------|---------|---------|---------|---------|---------|---------|---------|----------|----------|----------|----------|----------|----------|----------|
| 19090-15321 | LINER CYLINDER 115 | 0 | 0 | 0 | 0 | 0 | 0 | 0 | 0 | 0 | 0 | 0 | 0 | 0 | 0 | 0 | 0 |
| 14911-04110 | CASE GEAR | 0 | 0 | 0 | 0 | 0 | 0 | 0 | 0 | 0 | 0 | 0 | 0 | 0 | 0 | 0 | 0 |
| 14921-04110 | CASE GEAR | 0 | 890 | 0 | 0 | 0 | 0 | 0 | 0 | 0 | 0 | 0 | 0 | 0 | 20 | 0 | 0 |
| 14901-02310 | LINER CYLINDER 70 | 0 | 1320 | 0 | 0 | 0 | 0 | 0 | 0 | 0 | 0 | 0 | 0 | 0 | 0 | 0 | 20 |
| 14901-25110 | FLYWHEEL 70 | 0 | 0 | 0 | 0 | 0 | 0 | 420 | 640 | 0 | 0 | 640 | 640 | 640 | 100 | 0 | 0 |
| 14911-02310 | LINER CYLINDER 80 | 0 | 1010 | 0 | 0 | 0 | 640 | 640 | 640 | 640 | 0 | 0 | 640 | 640 | 100 | 0 | 0 |
| 14911-25110 | FLYWHEEL 80 | 0 | 0 | 0 | 0 | 0 | 0 | 0 | 0 | 0 | 0 | 0 | 0 | 0 | 0 | 0 | 470 |
| 14921-02310 | LINER CYLINDER 95 | 0 | 0 | 0 | 0 | 0 | 0 | 0 | 0 | 0 | 0 | 0 | 0 | 0 | 210 | 640 | 620 |
| 14921-25110 | FLYWHEEL 95 | 0 | 0 | 0 | 0 | 0 | 0 | 0 | 0 | 0 | 0 | 0 | 0 | 0 | 0 | 0 | 0 |
| 14931-02310 | LINER CYLINDER 110 | 0 | 440 | 0 | 0 | 0 | 0 | 0 | 0 | 0 | 0 | 0 | 0 | 0 | 0 | 0 | 0 |
| 14931-25110 | FLYWHEEL 110 | 0 | 144 | 0 | 0 | 0 | 324 | 312 | 324 | 324 | 0 | 0 | 312 | 324 | 324 | 312 | 324 |

แผนจัดส่งชิ้นส่วน

Maker Code : 04 เดือน : May ปี : 1997 Revise : 1

| ItemNoLp | PartName | วันที่17 | วันที่18 | วันที่19 | วันที่20 | วันที่21 | วันที่22 | วันที่23 | วันที่24 | วันที่25 | วันที่26 | วันที่27 | วันที่28 | วันที่29 | วันที่30 | วันที่31 | Total |
|-------------|--------------------|----------|----------|----------|----------|----------|----------|----------|----------|----------|----------|----------|----------|----------|----------|----------|-------|
| 19090-15321 | LINER CYLINDER 115 | 0 | 0 | 0 | 0 | 0 | 0 | 0 | 0 | 0 | 0 | 0 | 0 | 0 | 0 | 0 | 0 |
| 14911-04110 | CASE GEAR | 0 | 0 | 0 | 0 | 0 | 0 | 0 | 0 | 0 | 0 | 0 | 0 | 0 | 0 | 0 | 0 |
| 14921-04110 | CASE GEAR | 0 | 0 | 0 | 0 | 1780 | 0 | 0 | 0 | 0 | 0 | 0 | 0 | 0 | 0 | 0 | 2690 |
| 14901-02310 | LINER CYLINDER 70 | 0 | 0 | 0 | 1780 | 0 | 0 | 0 | 0 | 0 | 0 | 0 | 0 | 0 | 0 | 0 | 3120 |
| 14901-25110 | FLYWHEEL 70 | 0 | 0 | 0 | 0 | 90 | 640 | 0 | 0 | 640 | 640 | 60 | 0 | 0 | 0 | 0 | 5150 |
| 14911-02310 | LINER CYLINDER 80 | 0 | 0 | 0 | 0 | 90 | 640 | 640 | 0 | 0 | 640 | 60 | 0 | 0 | 0 | 0 | 7020 |
| 14911-25110 | FLYWHEEL 80 | 0 | 0 | 0 | 620 | 0 | 0 | 0 | 0 | 0 | 0 | 0 | 0 | 0 | 0 | 0 | 1090 |
| 14921-02310 | LINER CYLINDER 95 | 0 | 0 | 0 | 0 | 0 | 0 | 0 | 0 | 0 | 0 | 0 | 0 | 0 | 0 | 0 | 0 |
| 14921-25110 | FLYWHEEL 95 | 0 | 0 | 0 | 0 | 0 | 0 | 0 | 0 | 0 | 0 | 0 | 0 | 0 | 0 | 0 | 0 |
| 14931-02310 | LINER CYLINDER 110 | 0 | 0 | 0 | 10 | 320 | 270 | 0 | 0 | 0 | 0 | 0 | 300 | 0 | 0 | 0 | 1340 |
| 14931-25110 | FLYWHEEL 110 | 0 | 0 | 0 | 312 | 0 | 36 | 324 | 0 | 0 | 324 | 312 | 36 | 0 | 0 | 0 | 4368 |

แผนจัดส่งชิ้นส่วน

หน้าที่ : 1/2

Maker Code : 04 เดือน : June ปี : 1997 Revise : 1

| ItemNoLp | PartName | วันที่1 | วันที่2 | วันที่3 | วันที่4 | วันที่5 | วันที่6 | วันที่7 | วันที่8 | วันที่9 | วันที่10 | วันที่11 | วันที่12 | วันที่13 | วันที่14 | วันที่15 | วันที่16 |
|-------------|--------------------|---------|---------|---------|---------|---------|---------|---------|---------|---------|----------|----------|----------|----------|----------|----------|----------|
| 14901-02310 | LINER CYLINDER 70 | 0 | 0 | 0 | 0 | 0 | 0 | 0 | 0 | 0 | 0 | 0 | 0 | 0 | 0 | 0 | 0 |
| 14901-25110 | FLYWHEEL 70 | 0 | 0 | 0 | 0 | 0 | 0 | 0 | 0 | 0 | 0 | 0 | 0 | 0 | 0 | 0 | 0 |
| 14911-02310 | LINER CYLINDER 80 | 0 | 20 | 0 | 0 | 0 | 0 | 0 | 0 | 0 | 0 | 0 | 0 | 0 | 0 | 0 | 0 |
| 14911-25110 | FLYWHEEL 80 | 0 | 500 | 0 | 0 | 0 | 0 | 0 | 0 | 0 | 0 | 0 | 0 | 0 | 0 | 0 | 0 |
| 14921-02310 | LINER CYLINDER 95 | 0 | 670 | 350 | 0 | 350 | 350 | 0 | 0 | 310 | 270 | 0 | 180 | 350 | 0 | 0 | 310 |
| 14921-25110 | FLYWHEEL 95 | 0 | 1040 | 0 | 350 | 350 | 310 | 0 | 0 | 270 | 0 | 180 | 350 | 310 | 0 | 0 | 350 |
| 14931-02310 | LINER CYLINDER 110 | 0 | 0 | 0 | 0 | 0 | 0 | 0 | 0 | 0 | 0 | 150 | 160 | 0 | 0 | 0 | 0 |
| 14931-25110 | FLYWHEEL 110 | 0 | 0 | 0 | 0 | 0 | 0 | 0 | 0 | 140 | 170 | 0 | 0 | 0 | 0 | 0 | 0 |
| 19090-15321 | LINER CYLINDER 115 | 0 | 0 | 0 | 0 | 0 | 0 | 0 | 0 | 0 | 0 | 0 | 0 | 0 | 0 | 0 | 0 |
| 14911-04110 | CASE GEAR | 0 | 460 | 0 | 0 | 0 | 0 | 0 | 0 | 0 | 0 | 0 | 0 | 0 | 0 | 0 | 0 |
| 14921-04110 | CASE GEAR | 0 | 0 | 36 | 0 | 180 | 168 | 0 | 0 | 156 | 180 | 168 | 180 | 168 | 0 | 0 | 156 |

แผนจัดส่งชิ้นส่วน

หน้าที่ : 2/2

Maker Code : 04 เดือน : June ปี : 1997 Revise : 1

| ItemNoLp | PartName | วันที่17 | วันที่18 | วันที่19 | วันที่20 | วันที่21 | วันที่22 | วันที่23 | วันที่24 | วันที่25 | วันที่26 | วันที่27 | วันที่28 | วันที่29 | วันที่30 | Total |
|-------------|--------------------|----------|----------|----------|----------|----------|----------|----------|----------|----------|----------|----------|----------|----------|----------|-------|
| 14901-02310 | LINER CYLINDER 70 | 0 | 0 | 0 | 0 | 0 | 0 | 0 | 0 | 0 | 0 | 0 | 0 | 0 | 0 | 0 |
| 14901-25110 | FLYWHEEL 70 | 0 | 0 | 0 | 0 | 0 | 0 | 0 | 0 | 0 | 0 | 0 | 0 | 0 | 0 | 0 |
| 14911-02310 | LINER CYLINDER 80 | 0 | 0 | 0 | 0 | 0 | 0 | 0 | 200 | 0 | 0 | 0 | 0 | 0 | 0 | 220 |
| 14911-25110 | FLYWHEEL 80 | 0 | 0 | 0 | 0 | 0 | 0 | 200 | 0 | 0 | 0 | 0 | 0 | 0 | 0 | 700 |
| 14921-02310 | LINER CYLINDER 95 | 350 | 0 | 350 | 350 | 0 | 0 | 110 | 0 | 0 | 0 | 0 | 0 | 0 | 0 | 4300 |
| 14921-25110 | FLYWHEEL 95 | 0 | 350 | 350 | 110 | 0 | 0 | 0 | 0 | 0 | 0 | 0 | 0 | 0 | 0 | 4320 |
| 14931-02310 | LINER CYLINDER 110 | 0 | 0 | 0 | 0 | 0 | 0 | 210 | 350 | 40 | 0 | 0 | 0 | 0 | 0 | 910 |
| 14931-25110 | FLYWHEEL 110 | 0 | 0 | 0 | 210 | 0 | 0 | 350 | 40 | 0 | 0 | 0 | 0 | 0 | 0 | 910 |
| 19090-15321 | LINER CYLINDER 115 | 0 | 0 | 0 | 0 | 0 | 0 | 0 | 0 | 0 | 0 | 0 | 0 | 0 | 0 | 0 |
| 14911-04110 | CASE GEAR | 0 | 0 | 0 | 0 | 0 | 0 | 0 | 100 | 0 | 0 | 0 | 0 | 0 | 0 | 560 |
| 14921-04110 | CASE GEAR | 180 | 0 | 180 | 168 | 0 | 0 | 156 | 180 | 24 | 0 | 0 | 0 | 0 | 0 | 2280 |

แผนจัดส่งชิ้นส่วน

หน้าที่ : 1/2

Maker Code : 05 เดือน : January ปี : 1997 Revise : 1

| ItemNoLp | PartName | วันที่1 | วันที่2 | วันที่3 | วันที่4 | วันที่5 | วันที่6 | วันที่7 | วันที่8 | วันที่9 | วันที่10 | วันที่11 | วันที่12 | วันที่13 | วันที่14 | วันที่15 | วันที่16 |
|-------------|--------------------|---------|---------|---------|---------|---------|---------|---------|---------|---------|----------|----------|----------|----------|----------|----------|----------|
| 19104-72060 | ASSY RAD (W/O CAP) | 0 | 0 | 0 | 0 | 0 | 0 | 0 | 0 | 0 | 0 | 0 | 0 | 0 | 0 | 100 | 0 |
| 19105-72060 | ASSY RAD (W/O CAP) | 0 | 0 | 0 | 0 | 0 | 800 | 900 | 900 | 900 | 900 | 0 | 0 | 800 | 900 | 400 | 700 |

แผนจัดส่งชิ้นส่วน

หน้าที่ : 2/2

Maker Code : 05 เดือน : January ปี : 1997 Revise : 1

| ItemNoLp | PartName | วันที่17 | วันที่18 | วันที่19 | วันที่20 | วันที่21 | วันที่22 | วันที่23 | วันที่24 | วันที่25 | วันที่26 | วันที่27 | วันที่28 | วันที่29 | วันที่30 | วันที่31 | Total |
|-------------|--------------------|----------|----------|----------|----------|----------|----------|----------|----------|----------|----------|----------|----------|----------|----------|----------|-------|
| 19104-72060 | ASSY RAD (W/O CAP) | 0 | 0 | 0 | 0 | 0 | 0 | 0 | 0 | 0 | 0 | 0 | 0 | 200 | 0 | 0 | 300 |
| 19105-72060 | ASSY RAD (W/O CAP) | 600 | 0 | 0 | 600 | 700 | 700 | 700 | 600 | 0 | 0 | 600 | 700 | 400 | 0 | 0 | 12800 |

สถาบันวิทยบริการ
จุฬาลงกรณ์มหาวิทยาลัย

แผนจัดส่งชิ้นส่วน

หน้าที่ : 1/2

Maker Code : 05 เดือน : February ปี : 1997 Revise : 0

| ItemNoLp | PartName | วันที่1 | วันที่2 | วันที่3 | วันที่4 | วันที่5 | วันที่6 | วันที่7 | วันที่8 | วันที่9 | วันที่10 | วันที่11 | วันที่12 | วันที่13 | วันที่14 | วันที่15 | วันที่16 |
|-------------|--------------------|---------|---------|---------|---------|---------|---------|---------|---------|---------|----------|----------|----------|----------|----------|----------|----------|
| 19104-72060 | ASSY RAD (W/O CAP) | 1700 | 0 | 0 | 0 | 0 | 0 | 0 | 0 | 0 | 0 | 0 | 0 | 500 | 500 | 0 | 0 |
| 19105-72060 | ASSY RAD (W/O CAP) | 1800 | 0 | 800 | 800 | 600 | 900 | 900 | 0 | 0 | 700 | 900 | 900 | 100 | 300 | 900 | 0 |

แผนจัดส่งชิ้นส่วน

หน้าที่ : 2/2

Maker Code : 05 เดือน : February ปี : 1997 Revise : 0

| ItemNoLp | PartName | วันที่17 | วันที่18 | วันที่19 | วันที่20 | วันที่21 | วันที่22 | วันที่23 | วันที่24 | วันที่25 | วันที่26 | วันที่27 | วันที่28 | Total |
|-------------|--------------------|----------|----------|----------|----------|----------|----------|----------|----------|----------|----------|----------|----------|-------|
| 19104-72060 | ASSY RAD (W/O CAP) | 0 | 0 | 0 | 0 | 0 | 0 | 0 | 0 | 0 | 0 | 0 | 0 | 2700 |
| 19105-72060 | ASSY RAD (W/O CAP) | 800 | 800 | 900 | 600 | 900 | 800 | 0 | 800 | 900 | 800 | 0 | 0 | 16900 |

สถาบันวิทยบริการ
จุฬาลงกรณ์มหาวิทยาลัย

แบบจัดตั้งขึ้นส่วน

หน้าที่ : 1/2

Maker Code : 05 เดือน : March ปี : 1997 Revise : 0

| ItemNoLo | PartName | วันที่1 | วันที่2 | วันที่3 | วันที่4 | วันที่5 | วันที่6 | วันที่7 | วันที่8 | วันที่9 | วันที่10 | วันที่11 | วันที่12 | วันที่13 | วันที่14 | วันที่15 | วันที่16 |
|-------------|--------------------|---------|---------|---------|---------|---------|---------|---------|---------|---------|----------|----------|----------|----------|----------|----------|----------|
| 19104-72060 | ASSY RAD (W/O CAP) | ▶ 1600 | 0 | 0 | 0 | 0 | 0 | 0 | 0 | 0 | 0 | 0 | 0 | 0 | 200 | 900 | 0 |
| 19105-72060 | ASSY RAD (W/O CAP) | 0 | 0 | 600 | 900 | 800 | 700 | 900 | 800 | 0 | 900 | 600 | 900 | 700 | 600 | 0 | 0 |

แบบจัดตั้งขึ้นส่วน

หน้าที่ : 2/2

Maker Code : 05 เดือน : March ปี : 1997 Revise : 0

| ItemNoLo | PartName | วันที่17 | วันที่18 | วันที่19 | วันที่20 | วันที่21 | วันที่22 | วันที่23 | วันที่24 | วันที่25 | วันที่26 | วันที่27 | วันที่28 | วันที่29 | วันที่30 | วันที่31 | Total |
|-------------|--------------------|----------|----------|----------|----------|----------|----------|----------|----------|----------|----------|----------|----------|----------|----------|----------|-------|
| 19104-72060 | ASSY RAD (W/O CAP) | ▶ 500 | 0 | 0 | 0 | 0 | 0 | 0 | 0 | 0 | 100 | 0 | 0 | 0 | 0 | 0 | 3500 |
| 19105-72060 | ASSY RAD (W/O CAP) | 300 | 900 | 900 | 600 | 900 | 900 | 0 | 800 | 900 | 900 | 700 | 700 | 0 | 0 | 0 | 17100 |

สถาบันวิทยบริการ
จุฬาลงกรณ์มหาวิทยาลัย

แผนจัดส่งชิ้นส่วน

หน้าที่ : 1/2

Maker Code : 05 เดือน : April ปี : 1997 Revise : 1

| ItemNoLp | PartName | วันที่1 | วันที่2 | วันที่3 | วันที่4 | วันที่5 | วันที่6 | วันที่7 | วันที่8 | วันที่9 | วันที่10 | วันที่11 | วันที่12 | วันที่13 | วันที่14 | วันที่15 | วันที่16 |
|-------------|--------------------|---------|---------|---------|---------|---------|---------|---------|---------|---------|----------|----------|----------|----------|----------|----------|----------|
| 19104-72060 | ASSY RAD (W/O CAP) | 1700 | 0 | 0 | 0 | 0 | 0 | 0 | 0 | 0 | 0 | 0 | 300 | 0 | 0 | 0 | 0 |
| 19105-72060 | ASSY RAD (W/O CAP) | 2400 | 900 | 700 | 800 | 900 | 0 | 800 | 700 | 600 | 700 | 600 | 300 | 0 | 0 | 0 | 0 |

แผนจัดส่งชิ้นส่วน

หน้าที่ : 2/2

Maker Code : 05 เดือน : April ปี : 1997 Revise : 1

| ItemNoLp | PartName | วันที่17 | วันที่18 | วันที่19 | วันที่20 | วันที่21 | วันที่22 | วันที่23 | วันที่24 | วันที่25 | วันที่26 | วันที่27 | วันที่28 | วันที่29 | วันที่30 | Total |
|-------------|--------------------|----------|----------|----------|----------|----------|----------|----------|----------|----------|----------|----------|----------|----------|----------|-------|
| 19104-72060 | ASSY RAD (W/O CAP) | 700 | 300 | 0 | 0 | 0 | 0 | 0 | 0 | 0 | 100 | 0 | 400 | 0 | 0 | 3500 |
| 19105-72060 | ASSY RAD (W/O CAP) | 0 | 400 | 600 | 0 | 600 | 700 | 600 | 700 | 600 | 600 | 0 | 0 | 0 | 0 | 14200 |

สถาบันวิทยบริการ
จุฬาลงกรณ์มหาวิทยาลัย

แผนจัดส่งชิ้นส่วน

หน้าที่ : 1/2

Maker Code : 05 เดือน : May ปี : 1997 Revise : 1

| ItemNo/Lp | PartName | วันที่1 | วันที่2 | วันที่3 | วันที่4 | วันที่5 | วันที่6 | วันที่7 | วันที่8 | วันที่9 | วันที่10 | วันที่11 | วันที่12 | วันที่13 | วันที่14 | วันที่15 | วันที่16 |
|-------------|--------------------|---------|---------|---------|---------|---------|---------|---------|---------|---------|----------|----------|----------|----------|----------|----------|----------|
| 19104-72060 | ASSY RAD (W/O CAP) | 0 | 2200 | 0 | 0 | 0 | 0 | 0 | 0 | 0 | 0 | 0 | 0 | 0 | 0 | 0 | 0 |
| 19105-72060 | ASSY RAD (W/O CAP) | 0 | 1100 | 0 | 0 | 0 | 600 | 700 | 600 | 700 | 0 | 0 | 600 | 600 | 700 | 600 | 700 |

แผนจัดส่งชิ้นส่วน

หน้าที่ : 2/2

Maker Code : 05 เดือน : May ปี : 1997 Revise : 1

| ItemNo/Lp | PartName | วันที่17 | วันที่18 | วันที่19 | วันที่20 | วันที่21 | วันที่22 | วันที่23 | วันที่24 | วันที่25 | วันที่26 | วันที่27 | วันที่28 | วันที่29 | วันที่30 | วันที่31 | Total |
|-------------|--------------------|----------|----------|----------|----------|----------|----------|----------|----------|----------|----------|----------|----------|----------|----------|----------|-------|
| 19104-72060 | ASSY RAD (W/O CAP) | 0 | 0 | 0 | 0 | 600 | 600 | 0 | 0 | 0 | 0 | 0 | 600 | 0 | 0 | 0 | 4000 |
| 19105-72060 | ASSY RAD (W/O CAP) | 0 | 0 | 0 | 600 | 0 | 100 | 600 | 0 | 0 | 700 | 600 | 100 | 0 | 0 | 0 | 9500 |

สถาบันวิทยบริการ
จุฬาลงกรณ์มหาวิทยาลัย

แผนจัดส่งชิ้นส่วน

หน้าที่ : 1/2

Maker Code : 05 เดือน : June ปี : 1997 Revise : 1

| ItemNoLp | PartName | วันที่1 | วันที่2 | วันที่3 | วันที่4 | วันที่5 | วันที่6 | วันที่7 | วันที่8 | วันที่9 | วันที่10 | วันที่11 | วันที่12 | วันที่13 | วันที่14 | วันที่15 | วันที่16 |
|-------------|--------------------|---------|---------|---------|---------|---------|---------|---------|---------|---------|----------|----------|----------|----------|----------|----------|----------|
| 19104-72060 | ASSY RAD (W/O CAP) | 0 | 1000 | 0 | 0 | 0 | 0 | 0 | 0 | 0 | 0 | 0 | 0 | 0 | 0 | 0 | 0 |
| 19105-72060 | ASSY RAD (W/O CAP) | 0 | 800 | 300 | 0 | 400 | 300 | 0 | 0 | 300 | 400 | 300 | 400 | 300 | 0 | 0 | 300 |

แผนจัดส่งชิ้นส่วน

หน้าที่ : 2/2

Maker Code : 05 เดือน : June ปี : 1997 Revise : 1

| ItemNoLp | PartName | วันที่17 | วันที่18 | วันที่19 | วันที่20 | วันที่21 | วันที่22 | วันที่23 | วันที่24 | วันที่25 | วันที่26 | วันที่27 | วันที่28 | วันที่29 | วันที่30 | Total |
|-------------|--------------------|----------|----------|----------|----------|----------|----------|----------|----------|----------|----------|----------|----------|----------|----------|-------|
| 19104-72060 | ASSY RAD (W/O CAP) | 0 | 0 | 0 | 0 | 0 | 0 | 0 | 0 | 200 | 0 | 0 | 0 | 0 | 0 | 1200 |
| 19105-72060 | ASSY RAD (W/O CAP) | 400 | 0 | 300 | 400 | 0 | 0 | 300 | 400 | 0 | 0 | 0 | 0 | 0 | 0 | 5600 |

สถาบันวิทยบริการ
จุฬาลงกรณ์มหาวิทยาลัย

แผนจัดส่งชิ้นส่วน

หน้าที่ : 1/2

Maker Code : 06 เดือน : February ปี : 1997 Revise : 0

| ItemNo/Lp | PartName | วันที่1 | วันที่2 | วันที่3 | วันที่4 | วันที่5 | วันที่6 | วันที่7 | วันที่8 | วันที่9 | วันที่10 | วันที่11 | วันที่12 | วันที่13 | วันที่14 | วันที่15 | วันที่16 |
|--------------|-----------------------|---------|---------|---------|---------|---------|---------|---------|---------|---------|----------|----------|----------|----------|----------|----------|----------|
| 15097-78050B | ASSY TANK FUEL (RA) ▶ | 140 | 0 | 0 | 0 | 0 | 0 | 0 | 0 | 0 | 0 | 0 | 0 | 490 | 510 | 0 | 0 |
| 15097-78060B | ASSY TANK FUEL (RA) | 0 | 0 | 0 | 0 | 400 | 860 | 850 | 0 | 0 | 790 | 850 | 860 | 150 | 340 | 860 | 0 |
| 19104-12110B | MUFFLER | 1670 | 0 | 790 | 850 | 640 | 860 | 850 | 0 | 0 | 790 | 850 | 860 | 640 | 850 | 860 | 0 |
| 19105-77110B | BONNET | 0 | 0 | 0 | 0 | 252 | 378 | 378 | 0 | 0 | 504 | 378 | 378 | 126 | 126 | 504 | 0 |

แผนจัดส่งชิ้นส่วน

หน้าที่ : 2/2

Maker Code : 06 เดือน : February ปี : 1997 Revise : 0

| ItemNo/Lp | PartName | วันที่17 | วันที่18 | วันที่19 | วันที่20 | วันที่21 | วันที่22 | วันที่23 | วันที่24 | วันที่25 | วันที่26 | วันที่27 | วันที่28 | Total |
|--------------|-----------------------|----------|----------|----------|----------|----------|----------|----------|----------|----------|----------|----------|----------|-------|
| 15097-78050B | ASSY TANK FUEL (RA) ▶ | 0 | 0 | 0 | 0 | 0 | 0 | 0 | 0 | 0 | 0 | 0 | 0 | 1140 |
| 15097-78060B | ASSY TANK FUEL (RA) | 780 | 860 | 850 | 640 | 860 | 850 | 0 | 790 | 850 | 860 | 0 | 0 | 13300 |
| 19104-12110B | MUFFLER | 780 | 860 | 850 | 640 | 860 | 850 | 0 | 790 | 850 | 860 | 0 | 0 | 17850 |
| 19105-77110B | BONNET | 378 | 378 | 504 | 252 | 504 | 378 | 0 | 378 | 378 | 504 | 0 | 0 | 6678 |

สถาบันวิทยบริการ
จุฬาลงกรณ์มหาวิทยาลัย

แผนจัดส่งชิ้นส่วน

หน้าที่ : 1/2

Maker Code : 06 เดือน : March ปี : 1997 Revise : 0

| ItemNoLp | PartName | วันที่1 | วันที่2 | วันที่3 | วันที่4 | วันที่5 | วันที่6 | วันที่7 | วันที่8 | วันที่9 | วันที่10 | วันที่11 | วันที่12 | วันที่13 | วันที่14 | วันที่15 | วันที่16 |
|--------------|--------------------|---------|---------|---------|---------|---------|---------|---------|---------|---------|----------|----------|----------|----------|----------|----------|----------|
| 19104-12110B | MUFFLER | 2980 | 0 | 0 | 0 | 0 | 0 | 0 | 0 | 0 | 0 | 0 | 0 | 0 | 220 | 880 | 0 |
| 19105-77110B | BONNET | 0 | 0 | 30 | 880 | 870 | 660 | 880 | 880 | 0 | 810 | 880 | 870 | 660 | 660 | 0 | 0 |
| 15097-78050B | ASSY TANK FUEL (RA | 1270 | 0 | 810 | 880 | 870 | 660 | 880 | 880 | 0 | 810 | 880 | 870 | 660 | 880 | 880 | 0 |
| 15097-78060B | ASSY TANK FUEL (RA | 0 | 0 | 0 | 0 | 0 | 0 | 0 | 126 | 0 | 378 | 504 | 378 | 378 | 252 | 0 | 0 |

แผนจัดส่งชิ้นส่วน

หน้าที่ : 2/2

Maker Code : 06 เดือน : March ปี : 1997 Revise : 0

| ItemNoLp | PartName | วันที่17 | วันที่18 | วันที่19 | วันที่20 | วันที่21 | วันที่22 | วันที่23 | วันที่24 | วันที่25 | วันที่26 | วันที่27 | วันที่28 | วันที่29 | วันที่30 | วันที่31 | Total |
|--------------|--------------------|----------|----------|----------|----------|----------|----------|----------|----------|----------|----------|----------|----------|----------|----------|----------|-------|
| 19104-12110B | MUFFLER | 500 | 0 | 0 | 0 | 0 | 0 | 0 | 0 | 0 | 80 | 0 | 0 | 0 | 0 | 0 | 4660 |
| 19105-77110B | BONNET | 310 | 880 | 870 | 660 | 880 | 880 | 0 | 810 | 880 | 870 | 730 | 730 | 0 | 0 | 0 | 16580 |
| 15097-78050B | ASSY TANK FUEL (RA | 810 | 880 | 870 | 660 | 880 | 880 | 0 | 810 | 880 | 950 | 730 | 730 | 0 | 0 | 0 | 20310 |
| 15097-78060B | ASSY TANK FUEL (RA | 252 | 378 | 504 | 252 | 504 | 378 | 0 | 378 | 504 | 378 | 378 | 378 | 0 | 0 | 0 | 6300 |

สถาบันวิทยบริการ
จุฬาลงกรณ์มหาวิทยาลัย

แผนจัดส่งชิ้นส่วน

หน้าที่ : 1/2

Maker Code : 06 เดือน : April ปี : 1997 Revise : 1

| ItemNoLp | PartName | วันที่1 | วันที่2 | วันที่3 | วันที่4 | วันที่5 | วันที่6 | วันที่7 | วันที่8 | วันที่9 | วันที่10 | วันที่11 | วันที่12 | วันที่13 | วันที่14 | วันที่15 | วันที่16 |
|--------------|-----------------------|---------|---------|---------|---------|---------|---------|---------|---------|---------|----------|----------|----------|----------|----------|----------|----------|
| 15097-78050B | ASSY TANK FUEL (RA) ▶ | 1660 | 0 | 0 | 0 | 0 | 0 | 0 | 0 | 0 | 0 | 0 | 290 | 0 | 0 | 0 | 0 |
| 15097-78060B | ASSY TANK FUEL (RA) | 2380 | 870 | 660 | 880 | 880 | 0 | 810 | 660 | 650 | 660 | 590 | 360 | 0 | 0 | 0 | 0 |
| 19104-12110B | MUFFLER | 3380 | 870 | 660 | 880 | 880 | 0 | 810 | 660 | 650 | 660 | 590 | 650 | 0 | 0 | 0 | 0 |
| 19105-77110B | BONNET | 1260 | 378 | 378 | 378 | 504 | 0 | 378 | 378 | 252 | 378 | 252 | 252 | 0 | 0 | 0 | 0 |

แผนจัดส่งชิ้นส่วน

หน้าที่ : 2/2

Maker Code : 06 เดือน : April ปี : 1997 Revise : 1

| ItemNoLp | PartName | วันที่17 | วันที่18 | วันที่19 | วันที่20 | วันที่21 | วันที่22 | วันที่23 | วันที่24 | วันที่25 | วันที่26 | วันที่27 | วันที่28 | วันที่29 | วันที่30 | Total |
|--------------|-----------------------|----------|----------|----------|----------|----------|----------|----------|----------|----------|----------|----------|----------|----------|----------|-------|
| 15097-78050B | ASSY TANK FUEL (RA) ▶ | 660 | 350 | 0 | 0 | 0 | 0 | 0 | 0 | 0 | 50 | 0 | 430 | 0 | 0 | 3440 |
| 15097-78060B | ASSY TANK FUEL (RA) | 0 | 310 | 660 | 0 | 590 | 660 | 650 | 660 | 660 | 610 | 0 | 0 | 0 | 0 | 14200 |
| 19104-12110B | MUFFLER | 660 | 660 | 660 | 0 | 590 | 660 | 650 | 660 | 660 | 660 | 0 | 430 | 0 | 0 | 16980 |
| 19105-77110B | BONNET | 0 | 126 | 378 | 0 | 252 | 378 | 252 | 378 | 252 | 378 | 0 | 0 | 0 | 0 | 7182 |

สถาบันวิทยบริการ
จุฬาลงกรณ์มหาวิทยาลัย

แผนจัดส่งชิ้นส่วน

หน้าที่ : 1/2

Maker Code : 06 เดือน : May ปี : 1997 Revise : 1

| ItemNo/Part | PartName | วันที่1 | วันที่2 | วันที่3 | วันที่4 | วันที่5 | วันที่6 | วันที่7 | วันที่8 | วันที่9 | วันที่10 | วันที่11 | วันที่12 | วันที่13 | วันที่14 | วันที่15 | วันที่16 |
|--------------|--------------------|---------|---------|---------|---------|---------|---------|---------|---------|---------|----------|----------|----------|----------|----------|----------|----------|
| 15097-78050B | ASSY TANK FUEL (RA | 0 | 1100 | 0 | 0 | 0 | 0 | 0 | 0 | 0 | 0 | 0 | 0 | 0 | 0 | 0 | 0 |
| 15097-78060B | ASSY TANK FUEL (RA | 0 | 0 | 0 | 0 | 0 | 0 | 0 | 0 | 160 | 0 | 0 | 640 | 640 | 640 | 640 | 640 |
| 19104-12110B | MUFFLER | 0 | 0 | 0 | 0 | 0 | 180 | 640 | 640 | 640 | 0 | 0 | 640 | 640 | 640 | 640 | 640 |
| 19105-77110B | BONNET | 0 | 0 | 0 | 0 | 0 | 0 | 0 | 0 | 0 | 0 | 0 | 0 | 126 | 378 | 252 | 378 |

แผนจัดส่งชิ้นส่วน

หน้าที่ : 2/2

Maker Code : 06 เดือน : May ปี : 1997 Revise : 1

| ItemNo/Part | PartName | วันที่17 | วันที่18 | วันที่19 | วันที่20 | วันที่21 | วันที่22 | วันที่23 | วันที่24 | วันที่25 | วันที่26 | วันที่27 | วันที่28 | วันที่29 | วันที่30 | วันที่31 | Total |
|--------------|--------------------|----------|----------|----------|----------|----------|----------|----------|----------|----------|----------|----------|----------|----------|----------|----------|-------|
| 15097-78050B | ASSY TANK FUEL (RA | 0 | 0 | 0 | 20 | 640 | 550 | 0 | 0 | 0 | 0 | 0 | 590 | 0 | 0 | 0 | 2900 |
| 15097-78060B | ASSY TANK FUEL (RA | 0 | 0 | 0 | 620 | 0 | 90 | 640 | 0 | 0 | 640 | 640 | 60 | 0 | 0 | 0 | 6050 |
| 19104-12110B | MUFFLER | 0 | 0 | 0 | 640 | 640 | 640 | 640 | 0 | 0 | 640 | 640 | 650 | 0 | 0 | 0 | 9790 |
| 19105-77110B | BONNET | 0 | 0 | 0 | 252 | 0 | 126 | 252 | 0 | 0 | 378 | 252 | 126 | 0 | 0 | 0 | 2520 |

สถาบันวิทยบริการ
จุฬาลงกรณ์มหาวิทยาลัย

แผนจัดส่งชิ้นส่วน

หน้าที่ : 1/2

Maker Code : 06 เดือน : June ปี : 1997 Revise : 1

| ItemNo/p | PartName | วันที่1 | วันที่2 | วันที่3 | วันที่4 | วันที่5 | วันที่6 | วันที่7 | วันที่8 | วันที่9 | วันที่10 | วันที่11 | วันที่12 | วันที่13 | วันที่14 | วันที่15 | วันที่16 |
|--------------|-----------------------|---------|---------|---------|---------|---------|---------|---------|---------|---------|----------|----------|----------|----------|----------|----------|----------|
| 15097-78050B | ASSY TANK FUEL (RA) ▶ | 0 | 690 | 0 | 0 | 0 | 0 | 0 | 0 | 0 | 0 | 0 | 0 | 0 | 0 | 0 | 0 |
| 15097-78060B | ASSY TANK FUEL (RA) | 0 | 540 | 350 | 0 | 350 | 350 | 0 | 0 | 310 | 350 | 350 | 350 | 350 | 0 | 0 | 310 |
| 19104-12110B | MUFFLER | 0 | 1330 | 350 | 0 | 350 | 350 | 0 | 0 | 310 | 350 | 350 | 350 | 350 | 0 | 0 | 310 |
| 19105-77110B | BONNET | 0 | 378 | 252 | 0 | 126 | 252 | 0 | 0 | 126 | 126 | 252 | 126 | 126 | 0 | 0 | 252 |

แผนจัดส่งชิ้นส่วน

หน้าที่ : 2/2

Maker Code : 06 เดือน : June ปี : 1997 Revise : 1

| ItemNo/p | PartName | วันที่17 | วันที่18 | วันที่19 | วันที่20 | วันที่21 | วันที่22 | วันที่23 | วันที่24 | วันที่25 | วันที่26 | วันที่27 | วันที่28 | วันที่29 | วันที่30 | Total |
|--------------|-----------------------|----------|----------|----------|----------|----------|----------|----------|----------|----------|----------|----------|----------|----------|----------|-------|
| 15097-78050B | ASSY TANK FUEL (RA) ▶ | 0 | 0 | 0 | 0 | 0 | 0 | 0 | 0 | 200 | 0 | 0 | 0 | 0 | 0 | 890 |
| 15097-78060B | ASSY TANK FUEL (RA) | 350 | 0 | 350 | 350 | 0 | 0 | 320 | 350 | 40 | 0 | 0 | 0 | 0 | 0 | 5370 |
| 19104-12110B | MUFFLER | 350 | 0 | 350 | 350 | 0 | 0 | 310 | 350 | 240 | 0 | 0 | 0 | 0 | 0 | 6350 |
| 19105-77110B | BONNET | 126 | 0 | 126 | 252 | 0 | 0 | 126 | 126 | 126 | 0 | 0 | 0 | 0 | 0 | 2898 |

สถาบันวิทยบริการ
จุฬาลงกรณ์มหาวิทยาลัย

แผนจัดส่งชิ้นส่วน

หน้าที่ : 1/2

Maker Code : 07 เดือน : January ปี : 1997 Revise : 0

| ItemNoLp | PartName | วันที่1 | วันที่2 | วันที่3 | วันที่4 | วันที่5 | วันที่6 | วันที่7 | วันที่8 | วันที่9 | วันที่10 | วันที่11 | วันที่12 | วันที่13 | วันที่14 | วันที่15 | วันที่16 |
|-------------|------------|---------|---------|---------|---------|---------|---------|---------|---------|---------|----------|----------|----------|----------|----------|----------|----------|
| 14911-21110 | PISTON 80 | 0 | 0 | 0 | 0 | 0 | 0 | 0 | 0 | 0 | 0 | 0 | 0 | 0 | 0 | 0 | 0 |
| 14921-21110 | PISTON 95 | 0 | 0 | 0 | 0 | 0 | 0 | 0 | 0 | 0 | 0 | 0 | 0 | 0 | 0 | 0 | 0 |
| 14931-21110 | PISTON 110 | 0 | 0 | 0 | 0 | 0 | 0 | 0 | 0 | 0 | 0 | 0 | 0 | 0 | 0 | 0 | 0 |

แผนจัดส่งชิ้นส่วน

หน้าที่ : 2/2

Maker Code : 07 เดือน : January ปี : 1997 Revise : 0

| ItemNoLp | PartName | วันที่17 | วันที่18 | วันที่19 | วันที่20 | วันที่21 | วันที่22 | วันที่23 | วันที่24 | วันที่25 | วันที่26 | วันที่27 | วันที่28 | วันที่29 | วันที่30 | วันที่31 | Total |
|-------------|------------|----------|----------|----------|----------|----------|----------|----------|----------|----------|----------|----------|----------|----------|----------|----------|-------|
| 14911-21110 | PISTON 80 | 0 | 0 | 0 | 0 | 0 | 0 | 0 | 0 | 0 | 0 | 0 | 0 | 0 | 0 | 0 | 0 |
| 14921-21110 | PISTON 95 | 0 | 630 | 0 | 900 | 900 | 170 | 0 | 0 | 0 | 0 | 0 | 0 | 0 | 0 | 0 | 2600 |
| 14931-21110 | PISTON 110 | 0 | 0 | 0 | 0 | 0 | 0 | 0 | 0 | 0 | 0 | 100 | 0 | 0 | 0 | 0 | 100 |

สถาบันวิทยบริการ
จุฬาลงกรณ์มหาวิทยาลัย

แผนจัดส่งชิ้นส่วน

หน้า: 1/2

Maker Code : 07 เดือน : February ปี : 1997 Revise : 0

| ItemNo/p | PartName | วันที่1 | วันที่2 | วันที่3 | วันที่4 | วันที่5 | วันที่6 | วันที่7 | วันที่8 | วันที่9 | วันที่10 | วันที่11 | วันที่12 | วันที่13 | วันที่14 | วันที่15 | วันที่16 |
|-------------|------------|---------|---------|---------|---------|---------|---------|---------|---------|---------|----------|----------|----------|----------|----------|----------|----------|
| 14911-21110 | PISTON 80 | 0 | 0 | 0 | 0 | 0 | 0 | 0 | 0 | 0 | 0 | 0 | 0 | 0 | 0 | 0 | 0 |
| 14921-21110 | PISTON 95 | 2120 | 0 | 790 | 850 | 640 | 860 | 600 | 0 | 0 | 0 | 0 | 0 | 0 | 340 | 860 | 0 |
| 14931-21110 | PISTON 110 | 0 | 0 | 0 | 0 | 0 | 0 | 0 | 0 | 0 | 0 | 0 | 0 | 0 | 0 | 0 | 0 |

แผนจัดส่งชิ้นส่วน

หน้า: 2/2

Maker Code : 07 เดือน : February ปี : 1997 Revise : 0

| ItemNo/p | PartName | วันที่17 | วันที่18 | วันที่19 | วันที่20 | วันที่21 | วันที่22 | วันที่23 | วันที่24 | วันที่25 | วันที่26 | วันที่27 | วันที่28 | Total |
|-------------|------------|----------|----------|----------|----------|----------|----------|----------|----------|----------|----------|----------|----------|-------|
| 14911-21110 | PISTON 80 | 0 | 0 | 0 | 0 | 0 | 0 | 0 | 0 | 0 | 0 | 0 | 0 | 0 |
| 14921-21110 | PISTON 95 | 790 | 860 | 850 | 640 | 770 | 0 | 0 | 0 | 0 | 0 | 0 | 0 | 10960 |
| 14931-21110 | PISTON 110 | 0 | 0 | 0 | 0 | 0 | 240 | 0 | 790 | 850 | 860 | 0 | 0 | 2740 |

สถาบันวิทยบริการ
จุฬาลงกรณ์มหาวิทยาลัย

แผนจัดส่งชิ้นส่วน

หน้า: 1/2

MakeCode : 07 เดือน : March ปี : 1997 Revise : 0

| ItemNo.p | PartName | วันที่1 | วันที่2 | วันที่3 | วันที่4 | วันที่5 | วันที่6 | วันที่7 | วันที่8 | วันที่9 | วันที่10 | วันที่11 | วันที่12 | วันที่13 | วันที่14 | วันที่15 | วันที่16 |
|-------------|------------|---------|---------|---------|---------|---------|---------|---------|---------|---------|----------|----------|----------|----------|----------|----------|----------|
| 14911-21110 | PISTON 80 | ▶ 2480 | 0 | 0 | 0 | 0 | 0 | 0 | 0 | 0 | 0 | 0 | 0 | 1600 | 0 | 0 | 0 |
| 14921-21110 | PISTON 95 | ▶ 160 | 0 | 810 | 880 | 870 | 660 | 880 | 660 | 0 | 0 | 0 | 0 | 0 | 0 | 0 | 0 |
| 14931-21110 | PISTON 110 | ▶ 0 | 0 | 0 | 0 | 0 | 0 | 0 | 0 | 0 | 0 | 0 | 260 | 620 | 0 | 0 | 0 |

แผนจัดส่งชิ้นส่วน

หน้า: 2/2

Maker Code : 07 เดือน : March ปี : 1997 Revise : 0

| ItemNo.p | PartName | วันที่17 | วันที่18 | วันที่19 | วันที่20 | วันที่21 | วันที่22 | วันที่23 | วันที่24 | วันที่25 | วันที่26 | วันที่27 | วันที่28 | วันที่29 | วันที่30 | วันที่31 | Total |
|-------------|------------|----------|----------|----------|----------|----------|----------|----------|----------|----------|----------|----------|----------|----------|----------|----------|-------|
| 14911-21110 | PISTON 80 | ▶ 0 | 0 | 0 | 0 | 0 | 0 | 0 | 0 | 0 | 0 | 0 | 0 | 0 | 0 | 0 | 4080 |
| 14921-21110 | PISTON 95 | ▶ 310 | 880 | 870 | 660 | 880 | 880 | 0 | 720 | 0 | 0 | 0 | 0 | 0 | 0 | 0 | 10120 |
| 14931-21110 | PISTON 110 | ▶ 0 | 0 | 0 | 0 | 0 | 0 | 0 | 90 | 880 | 870 | 730 | 730 | 0 | 0 | 0 | 4160 |

สถาบันวิทยบริการ
จุฬาลงกรณ์มหาวิทยาลัย

แผนจัดส่งชิ้นส่วน

หน้าที่ : 1/2

Maker Code : 07 เดือน : April ปี : 1997 Revise : 2

| ItemNoLp | PartName | วันที่1 | วันที่2 | วันที่3 | วันที่4 | วันที่5 | วันที่6 | วันที่7 | วันที่8 | วันที่9 | วันที่10 | วันที่11 | วันที่12 | วันที่13 | วันที่14 | วันที่15 | วันที่16 |
|-------------|------------|---------|---------|---------|---------|---------|---------|---------|---------|---------|----------|----------|----------|----------|----------|----------|----------|
| 14911-21110 | PISTON 80 | 0 | 0 | 0 | 0 | 0 | 0 | 0 | 0 | 0 | 0 | 0 | 0 | 0 | 0 | 0 | 0 |
| 14921-21110 | PISTON 95 | 820 | 880 | 660 | 880 | 880 | 0 | 810 | 380 | 0 | 0 | 0 | 0 | 0 | 0 | 0 | 160 |
| 14931-21110 | PISTON 110 | 1140 | 0 | 0 | 0 | 0 | 0 | 0 | 490 | 880 | 660 | 670 | 0 | 0 | 0 | 0 | 0 |

แผนจัดส่งชิ้นส่วน

หน้าที่ : 2/2

Maker Code : 07 เดือน : April ปี : 1997 Revise : 2

| ItemNoLp | PartName | วันที่17 | วันที่18 | วันที่19 | วันที่20 | วันที่21 | วันที่22 | วันที่23 | วันที่24 | วันที่25 | วันที่26 | วันที่27 | วันที่28 | วันที่29 | วันที่30 | Total |
|-------------|------------|----------|----------|----------|----------|----------|----------|----------|----------|----------|----------|----------|----------|----------|----------|-------|
| 14911-21110 | PISTON 80 | 0 | 0 | 0 | 0 | 0 | 0 | 0 | 0 | 0 | 0 | 0 | 0 | 0 | 0 | 0 |
| 14921-21110 | PISTON 95 | 660 | 660 | 660 | 0 | 590 | 660 | 650 | 660 | 100 | 0 | 0 | 0 | 0 | 0 | 10110 |
| 14931-21110 | PISTON 110 | 0 | 0 | 0 | 0 | 0 | 0 | 0 | 0 | 550 | 660 | 0 | 290 | 0 | 0 | 5340 |

สถาบันวิทยบริการ
จุฬาลงกรณ์มหาวิทยาลัย

แผนจัดส่งชิ้นส่วน

หน้าที่ : 1/2

Maker Code : 07 เดือน : May ปี : 1997 Revise : 1

| ItemNo/Lp | PartName | | วันที่1 | วันที่2 | วันที่3 | วันที่4 | วันที่5 | วันที่6 | วันที่7 | วันที่8 | วันที่9 | วันที่10 | วันที่11 | วันที่12 | วันที่13 | วันที่14 | วันที่15 | วันที่16 |
|-------------|------------|---|---------|---------|---------|---------|---------|---------|---------|---------|---------|----------|----------|----------|----------|----------|----------|----------|
| 14911-21110 | PISTON 80 | ▶ | 0 | 560 | 0 | 0 | 0 | 0 | 0 | 0 | 0 | 0 | 0 | 0 | 0 | 20 | 0 | 0 |
| 14921-21110 | PISTON 95 | | 0 | 500 | 0 | 0 | 0 | 640 | 640 | 640 | 640 | 0 | 0 | 640 | 640 | 640 | 100 | 0 |
| 14931-21110 | PISTON 110 | | 0 | 0 | 0 | 0 | 0 | 0 | 0 | 0 | 0 | 0 | 0 | 0 | 0 | 0 | 0 | 0 |

แผนจัดส่งชิ้นส่วน

หน้าที่ : 2/2

Maker Code : 07 เดือน : May ปี : 1997 Revise : 1

| ItemNo/Lp | PartName | | วันที่17 | วันที่18 | วันที่19 | วันที่20 | วันที่21 | วันที่22 | วันที่23 | วันที่24 | วันที่25 | วันที่26 | วันที่27 | วันที่28 | วันที่29 | วันที่30 | วันที่31 | Total |
|-------------|------------|---|----------|----------|----------|----------|----------|----------|----------|----------|----------|----------|----------|----------|----------|----------|----------|-------|
| 14911-21110 | PISTON 80 | ▶ | 0 | 0 | 0 | 0 | 1780 | 0 | 0 | 0 | 0 | 0 | 0 | 0 | 0 | 0 | 0 | 2360 |
| 14921-21110 | PISTON 95 | | 0 | 0 | 0 | 0 | 0 | 90 | 640 | 0 | 0 | 640 | 640 | 60 | 0 | 0 | 0 | 7150 |
| 14931-21110 | PISTON 110 | | 0 | 0 | 0 | 0 | 0 | 0 | 0 | 0 | 0 | 0 | 0 | 0 | 0 | 0 | 0 | 0 |

สถาบันวิทยบริการ
จุฬาลงกรณ์มหาวิทยาลัย

แผนจัดส่งชิ้นส่วน

หน้าที่ : 1/2

Maker Code : 07 เดือน : June ปี : 1997 Revise : 1

| ItemNoLp | PartName | วันที่1 | วันที่2 | วันที่3 | วันที่4 | วันที่5 | วันที่6 | วันที่7 | วันที่8 | วันที่9 | วันที่10 | วันที่11 | วันที่12 | วันที่13 | วันที่14 | วันที่15 | วันที่16 |
|-------------|------------|---------|---------|---------|---------|---------|---------|---------|---------|---------|----------|----------|----------|----------|----------|----------|----------|
| 14911-21110 | PISTON 80 | 0 | 0 | 0 | 0 | 0 | 0 | 0 | 0 | 0 | 0 | 0 | 0 | 0 | 0 | 0 | 0 |
| 14921-21110 | PISTON 95 | 0 | 0 | 0 | 0 | 0 | 0 | 0 | 0 | 0 | 0 | 0 | 0 | 270 | 0 | 0 | 310 |
| 14931-21110 | PISTON 110 | 0 | 0 | 0 | 0 | 0 | 0 | 0 | 0 | 0 | 0 | 0 | 0 | 0 | 0 | 0 | 0 |

แผนจัดส่งชิ้นส่วน

หน้าที่ : 2/2

Maker Code : 07 เดือน : June ปี : 1997 Revise : 1

| ItemNoLp | PartName | วันที่17 | วันที่18 | วันที่19 | วันที่20 | วันที่21 | วันที่22 | วันที่23 | วันที่24 | วันที่25 | วันที่26 | วันที่27 | วันที่28 | วันที่29 | วันที่30 | Total |
|-------------|------------|----------|----------|----------|----------|----------|----------|----------|----------|----------|----------|----------|----------|----------|----------|-------|
| 14911-21110 | PISTON 80 | 0 | 0 | 0 | 0 | 0 | 0 | 0 | 0 | 0 | 0 | 0 | 0 | 0 | 0 | 0 |
| 14921-21110 | PISTON 95 | 350 | 0 | 350 | 350 | 0 | 0 | 100 | 0 | 0 | 0 | 0 | 0 | 0 | 0 | 1730 |
| 14931-21110 | PISTON 110 | 0 | 0 | 0 | 0 | 0 | 0 | 0 | 0 | 0 | 0 | 0 | 0 | 0 | 0 | 0 |

สถาบันวิทยบริการ
จุฬาลงกรณ์มหาวิทยาลัย

แผนจัดส่งชิ้นส่วน

หน้าที่ : 1/2

Maker Code : 08 เดือน : January ปี : 1997 Revise : 0

| ItemNo/p | PartName | วันที่1 | วันที่2 | วันที่3 | วันที่4 | วันที่5 | วันที่6 | วันที่7 | วันที่8 | วันที่9 | วันที่10 | วันที่11 | วันที่12 | วันที่13 | วันที่14 | วันที่15 | วันที่16 |
|-------------|-----------------------|---------|---------|---------|---------|---------|---------|---------|---------|---------|----------|----------|----------|----------|----------|----------|----------|
| 11171-21050 | ASSY PISTON RING 11 ▶ | 0 | 0 | 0 | 0 | 0 | 0 | 0 | 0 | 0 | 0 | 0 | 0 | 300 | 250 | 0 | 0 |

แผนจัดส่งชิ้นส่วน

หน้าที่ : 2/2

Maker Code : 08 เดือน : January ปี : 1997 Revise : 0

| ItemNo/p | PartName | วันที่17 | วันที่18 | วันที่19 | วันที่20 | วันที่21 | วันที่22 | วันที่23 | วันที่24 | วันที่25 | วันที่26 | วันที่27 | วันที่28 | วันที่29 | วันที่30 | วันที่31 | Total |
|-------------|-----------------------|----------|----------|----------|----------|----------|----------|----------|----------|----------|----------|----------|----------|----------|----------|----------|-------|
| 11171-21050 | ASSY PISTON RING 11 ▶ | 0 | 0 | 0 | 0 | 0 | 0 | 0 | 0 | 0 | 0 | 0 | 0 | 0 | 0 | 0 | 550 |

สถาบันวิทยบริการ
จุฬาลงกรณ์มหาวิทยาลัย

แผนจัดส่งชิ้นส่วน

หน้าที่ : 1/2

Maker Code : 08 เดือน : February ปี : 1997 Revise : 0

| ItemNoLo | PartName | วันที่1 | วันที่2 | วันที่3 | วันที่4 | วันที่5 | วันที่6 | วันที่7 | วันที่8 | วันที่9 | วันที่10 | วันที่11 | วันที่12 | วันที่13 | วันที่14 | วันที่15 | วันที่16 |
|-------------|-----------------------|---------|---------|---------|---------|---------|---------|---------|---------|---------|----------|----------|----------|----------|----------|----------|----------|
| 11171-21050 | ASSY PISTON RING 11 ▶ | 1200 | 0 | 0 | 0 | 0 | 0 | 0 | 0 | 0 | 0 | 0 | 0 | 0 | 0 | 0 | 0 |

แผนจัดส่งชิ้นส่วน

หน้าที่ : 2/2

Maker Code : 08 เดือน : February ปี : 1997 Revise : 0

| ItemNoLo | PartName | วันที่17 | วันที่18 | วันที่19 | วันที่20 | วันที่21 | วันที่22 | วันที่23 | วันที่24 | วันที่25 | วันที่26 | วันที่27 | วันที่28 | Total |
|-------------|-----------------------|----------|----------|----------|----------|----------|----------|----------|----------|----------|----------|----------|----------|-------|
| 11171-21050 | ASSY PISTON RING 11 ▶ | 0 | 0 | 0 | 0 | 0 | 0 | 0 | 0 | 0 | 0 | 0 | 0 | 1200 |

สถาบันวิทยบริการ
จุฬาลงกรณ์มหาวิทยาลัย

แผนจัดส่งชิ้นส่วน

หน้าที่ : 1/2

Maker Code : 08 เดือน : March ปี : 1997 Revise : 0

| ItemNoLp | PartName | วันที่1 | วันที่2 | วันที่3 | วันที่4 | วันที่5 | วันที่6 | วันที่7 | วันที่8 | วันที่9 | วันที่10 | วันที่11 | วันที่12 | วันที่13 | วันที่14 | วันที่15 | วันที่16 |
|-------------|-----------------------|---------|---------|---------|---------|---------|---------|---------|---------|---------|----------|----------|----------|----------|----------|----------|----------|
| 11171-21050 | ASSY PISTON RING 11 ▶ | 0 | 0 | 0 | 0 | 0 | 0 | 0 | 0 | 0 | 0 | 0 | 0 | 0 | 610 | 0 | 0 |

แผนจัดส่งชิ้นส่วน

หน้าที่ : 2/2

Maker Code : 08 เดือน : March ปี : 1997 Revise : 0

| ItemNoLp | PartName | วันที่17 | วันที่18 | วันที่19 | วันที่20 | วันที่21 | วันที่22 | วันที่23 | วันที่24 | วันที่25 | วันที่26 | วันที่27 | วันที่28 | วันที่29 | วันที่30 | วันที่31 | Total |
|-------------|-----------------------|----------|----------|----------|----------|----------|----------|----------|----------|----------|----------|----------|----------|----------|----------|----------|-------|
| 11171-21050 | ASSY PISTON RING 11 ▶ | 0 | 0 | 0 | 0 | 0 | 0 | 0 | 0 | 0 | 0 | 0 | 0 | 0 | 0 | 0 | 610 |

สถาบันวิทยบริการ
จุฬาลงกรณ์มหาวิทยาลัย

แผนจัดส่งชิ้นส่วน

หน้าที่ : 1/2

Maker Code : 08 เดือน : April ปี : 1997 Revise : 0

| ItemNo/p | PartName | วันที่1 | วันที่2 | วันที่3 | วันที่4 | วันที่5 | วันที่6 | วันที่7 | วันที่8 | วันที่9 | วันที่10 | วันที่11 | วันที่12 | วันที่13 | วันที่14 | วันที่15 | วันที่16 |
|-------------|-----------------------|---------|---------|---------|---------|---------|---------|---------|---------|---------|----------|----------|----------|----------|----------|----------|----------|
| 11171-21050 | ASSY PISTON RING 11 ▶ | 0 | 0 | 0 | 0 | 0 | 0 | 0 | 0 | 0 | 0 | 0 | 0 | 0 | 0 | 0 | 0 |

แผนจัดส่งชิ้นส่วน

หน้าที่ : 2/2

Maker Code : 08 เดือน : April ปี : 1997 Revise : 0

| ItemNo/p | PartName | วันที่17 | วันที่18 | วันที่19 | วันที่20 | วันที่21 | วันที่22 | วันที่23 | วันที่24 | วันที่25 | วันที่26 | วันที่27 | วันที่28 | วันที่29 | วันที่30 | Total |
|-------------|-----------------------|----------|----------|----------|----------|----------|----------|----------|----------|----------|----------|----------|----------|----------|----------|-------|
| 11171-21050 | ASSY PISTON RING 11 ▶ | 0 | 0 | 0 | 0 | 0 | 0 | 0 | 0 | 0 | 0 | 0 | 0 | 0 | 0 | 0 |

สถาบันวิทยบริการ
จุฬาลงกรณ์มหาวิทยาลัย

แผนจัดส่งชิ้นส่วน

หน้าที่ : 1/2

Maker Code : 08 เดือน : May ปี : 1997 Revise : 1

| ItemNoLp | PartName | วันที่1 | วันที่2 | วันที่3 | วันที่4 | วันที่5 | วันที่6 | วันที่7 | วันที่8 | วันที่9 | วันที่10 | วันที่11 | วันที่12 | วันที่13 | วันที่14 | วันที่15 | วันที่16 |
|-------------|-----------------------|---------|---------|---------|---------|---------|---------|---------|---------|---------|----------|----------|----------|----------|----------|----------|----------|
| 11171-21050 | ASSY PISTON RING 11 ▶ | 0 | 0 | 0 | 0 | 0 | 0 | 0 | 0 | 0 | 0 | 0 | 0 | 0 | 0 | 0 | 0 |

แผนจัดส่งชิ้นส่วน

หน้าที่ : 2/2

Maker Code : 08 เดือน : May ปี : 1997 Revise : 1

| ItemNoLp | PartName | วันที่17 | วันที่18 | วันที่19 | วันที่20 | วันที่21 | วันที่22 | วันที่23 | วันที่24 | วันที่25 | วันที่26 | วันที่27 | วันที่28 | วันที่29 | วันที่30 | วันที่31 | Total |
|-------------|-----------------------|----------|----------|----------|----------|----------|----------|----------|----------|----------|----------|----------|----------|----------|----------|----------|-------|
| 11171-21050 | ASSY PISTON RING 11 ▶ | 0 | 0 | 0 | 0 | 0 | 0 | 0 | 0 | 0 | 0 | 0 | 0 | 0 | 0 | 0 | 0 |

สถาบันวิทยบริการ
จุฬาลงกรณ์มหาวิทยาลัย

แผนจัดส่งชิ้นส่วน

หน้าที่ : 1/2

Maker Code : 08 เดือน : June ปี : 1997 Revise : 1

| ItemNoLP | PartName | วันที่1 | วันที่2 | วันที่3 | วันที่4 | วันที่5 | วันที่6 | วันที่7 | วันที่8 | วันที่9 | วันที่10 | วันที่11 | วันที่12 | วันที่13 | วันที่14 | วันที่15 | วันที่16 |
|-------------|-----------------------|---------|---------|---------|---------|---------|---------|---------|---------|---------|----------|----------|----------|----------|----------|----------|----------|
| 11171-21050 | ASSY PISTON RING 11 ▶ | 0 | 0 | 0 | 0 | 0 | 0 | 0 | 0 | 0 | 0 | 0 | 0 | 0 | 0 | 0 | 0 |

แผนจัดส่งชิ้นส่วน

หน้าที่ : 2/2

Maker Code : 08 เดือน : June ปี : 1997 Revise : 1

| ItemNoLP | PartName | วันที่17 | วันที่18 | วันที่19 | วันที่20 | วันที่21 | วันที่22 | วันที่23 | วันที่24 | วันที่25 | วันที่26 | วันที่27 | วันที่28 | วันที่29 | วันที่30 | Total |
|-------------|-----------------------|----------|----------|----------|----------|----------|----------|----------|----------|----------|----------|----------|----------|----------|----------|-------|
| 11171-21050 | ASSY PISTON RING 11 ▶ | 0 | 0 | 0 | 0 | 0 | 0 | 0 | 0 | 0 | 0 | 0 | 0 | 0 | 0 | 0 |

สถาบันวิทยบริการ
จุฬาลงกรณ์มหาวิทยาลัย

แผนจัดส่งชิ้นส่วน

หน้าที่ : 1/2

Maker Code : 09 เดือน : January ปี : 1997 Revise : 0

| ItemNoLP | PartName | วันที่1 | วันที่2 | วันที่3 | วันที่4 | วันที่5 | วันที่6 | วันที่7 | วันที่8 | วันที่9 | วันที่10 | วันที่11 | วันที่12 | วันที่13 | วันที่14 | วันที่15 | วันที่16 |
|-------------|-----------|---------|---------|---------|---------|---------|---------|---------|---------|---------|----------|----------|----------|----------|----------|----------|----------|
| 10124-69021 | ASSY LAMP | 0 | 0 | 0 | 0 | 0 | 0 | 0 | 680 | 670 | 900 | 900 | 0 | 900 | 900 | 350 | 0 |

แผนจัดส่งชิ้นส่วน

หน้าที่ : 2/2

Maker Code : 09 เดือน : January ปี : 1997 Revise : 0

| ItemNoLP | PartName | วันที่17 | วันที่18 | วันที่19 | วันที่20 | วันที่21 | วันที่22 | วันที่23 | วันที่24 | วันที่25 | วันที่26 | วันที่27 | วันที่28 | วันที่29 | วันที่30 | วันที่31 | Total |
|-------------|-----------|----------|----------|----------|----------|----------|----------|----------|----------|----------|----------|----------|----------|----------|----------|----------|-------|
| 10124-69021 | ASSY LAMP | 0 | 0 | 0 | 0 | 0 | 730 | 670 | 900 | 900 | 0 | 500 | 0 | 0 | 0 | 0 | 9000 |

สถาบันวิทยบริการ
จุฬาลงกรณ์มหาวิทยาลัย

แผนจัดส่งชิ้นส่วน

หน้าที่ : 1/2

Maker Code : 09 เดือน : February ปี : 1997 Revise : 0

| ItemNoLo | PartName | วันที่1 | วันที่2 | วันที่3 | วันที่4 | วันที่5 | วันที่6 | วันที่7 | วันที่8 | วันที่9 | วันที่10 | วันที่11 | วันที่12 | วันที่13 | วันที่14 | วันที่15 | วันที่16 |
|-------------|-----------|---------|---------|---------|---------|---------|---------|---------|---------|---------|----------|----------|----------|----------|----------|----------|----------|
| 10124-69021 | ASSY LAMP | 0 | 0 | 0 | 0 | 0 | 0 | 0 | 0 | 0 | 410 | 860 | 850 | 640 | 510 | 0 | 0 |

แผนจัดส่งชิ้นส่วน

หน้าที่ : 2/2

Maker Code : 09 เดือน : February ปี : 1997 Revise : 0

| ItemNoLo | PartName | วันที่17 | วันที่18 | วันที่19 | วันที่20 | วันที่21 | วันที่22 | วันที่23 | วันที่24 | วันที่25 | วันที่26 | วันที่27 | วันที่28 | Total |
|-------------|-----------|----------|----------|----------|----------|----------|----------|----------|----------|----------|----------|----------|----------|-------|
| 10124-69021 | ASSY LAMP | 0 | 0 | 0 | 0 | 90 | 860 | 0 | 780 | 860 | 850 | 0 | 0 | 6710 |

สถาบันวิทยบริการ
จุฬาลงกรณ์มหาวิทยาลัย

แผนจัดส่งชิ้นส่วน

หน้า: 1/2

Maker Code : 09 เดือน : March ปี : 1997 Revise : 0

| ItemNoLp | PartName | วันที่1 | วันที่2 | วันที่3 | วันที่4 | วันที่5 | วันที่6 | วันที่7 | วันที่8 | วันที่9 | วันที่10 | วันที่11 | วันที่12 | วันที่13 | วันที่14 | วันที่15 | วันที่16 |
|-------------|-----------|---------|---------|---------|---------|---------|---------|---------|---------|---------|----------|----------|----------|----------|----------|----------|----------|
| 10124-69021 | ASSY LAMP | 0 | 0 | 0 | 0 | 0 | 0 | 0 | 0 | 0 | 0 | 0 | 750 | 660 | 880 | 880 | 0 |

แผนจัดส่งชิ้นส่วน

หน้า: 2/2

Maker Code : 09 เดือน : March ปี : 1997 Revise : 0

| ItemNoLp | PartName | วันที่17 | วันที่18 | วันที่19 | วันที่20 | วันที่21 | วันที่22 | วันที่23 | วันที่24 | วันที่25 | วันที่26 | วันที่27 | วันที่28 | วันที่29 | วันที่30 | วันที่31 | Total |
|-------------|-----------|----------|----------|----------|----------|----------|----------|----------|----------|----------|----------|----------|----------|----------|----------|----------|-------|
| 10124-69021 | ASSY LAMP | 500 | 0 | 0 | 0 | 0 | 0 | 0 | 90 | 880 | 950 | 730 | 730 | 0 | 0 | 0 | 7050 |

สถาบันวิทยบริการ
จุฬาลงกรณ์มหาวิทยาลัย

แผนจัดส่งชิ้นส่วน

หน้าที่ : 1/2

Maker Code : 09 เดือน : April ปี : 1997 Revise : 2

| ItemNoLp | PartName | วันที่1 | วันที่2 | วันที่3 | วันที่4 | วันที่5 | วันที่6 | วันที่7 | วันที่8 | วันที่9 | วันที่10 | วันที่11 | วันที่12 | วันที่13 | วันที่14 | วันที่15 | วันที่16 |
|-------------|-----------|---------|---------|---------|---------|---------|---------|---------|---------|---------|----------|----------|----------|----------|----------|----------|----------|
| 10124-69021 | ASSY LAMP | ▶ 2760 | 0 | 0 | 0 | 0 | 0 | 0 | 500 | 870 | 660 | 810 | 660 | 0 | 0 | 0 | 500 |

แผนจัดส่งชิ้นส่วน

หน้าที่ : 2/2

Maker Code : 09 เดือน : April ปี : 1997 Revise : 2

| ItemNoLp | PartName | วันที่17 | วันที่18 | วันที่19 | วันที่20 | วันที่21 | วันที่22 | วันที่23 | วันที่24 | วันที่25 | วันที่26 | วันที่27 | วันที่28 | วันที่29 | วันที่30 | Total |
|-------------|-----------|----------|----------|----------|----------|----------|----------|----------|----------|----------|----------|----------|----------|----------|----------|-------|
| 10124-69021 | ASSY LAMP | ▶ 0 | 0 | 0 | 0 | 0 | 0 | 0 | 0 | 560 | 660 | 0 | 280 | 0 | 0 | 8260 |

สถาบันวิทยบริการ
จุฬาลงกรณ์มหาวิทยาลัย

แผนจัดส่งชิ้นส่วน

หน้าที่ : 1/2

Maker Code : 09 เดือน : May ปี : 1997 Revise : 1

| ItemNoLp | PartName | วันที่1 | วันที่2 | วันที่3 | วันที่4 | วันที่5 | วันที่6 | วันที่7 | วันที่8 | วันที่9 | วันที่10 | วันที่11 | วันที่12 | วันที่13 | วันที่14 | วันที่15 | วันที่16 |
|-------------|----------|---------|---------|---------|---------|---------|---------|---------|---------|---------|----------|----------|----------|----------|----------|----------|----------|
| 10124-69021 | ASSYLAMP | 0 | 2140 | 0 | 0 | 0 | 0 | 0 | 0 | 0 | 0 | 0 | 0 | 0 | 0 | 540 | 640 |

แผนจัดส่งชิ้นส่วน

หน้าที่ : 2/2

Maker Code : 09 เดือน : May ปี : 1997 Revise : 1

| ItemNoLp | PartName | วันที่17 | วันที่18 | วันที่19 | วันที่20 | วันที่21 | วันที่22 | วันที่23 | วันที่24 | วันที่25 | วันที่26 | วันที่27 | วันที่28 | วันที่29 | วันที่30 | วันที่31 | Total |
|-------------|----------|----------|----------|----------|----------|----------|----------|----------|----------|----------|----------|----------|----------|----------|----------|----------|-------|
| 10124-69021 | ASSYLAMP | 0 | 0 | 0 | 640 | 640 | 550 | 0 | 0 | 0 | 0 | 0 | 590 | 0 | 0 | 0 | 5740 |

สถาบันวิทยบริการ
จุฬาลงกรณ์มหาวิทยาลัย

หน้าที่ : 1/2

แผนจัดส่งชิ้นส่วน

Maker Code : 10 เดือน : January ปี : 1997 Revise : 0

| ItemNo/PartName | วันที่1 | วันที่2 | วันที่3 | วันที่4 | วันที่5 | วันที่6 | วันที่7 | วันที่8 | วันที่9 | วันที่10 | วันที่11 | วันที่12 | วันที่13 | วันที่14 | วันที่15 | วันที่16 |
|-----------------------|---------|---------|---------|---------|---------|---------|---------|---------|---------|----------|----------|----------|----------|----------|----------|----------|
| 11010-69221 ASSY LAMP | 0 | 380 | 680 | 900 | 0 | 900 | 900 | 20 | 0 | 0 | 0 | 0 | 0 | 0 | 550 | 680 |

หน้าที่ : 2/2

แผนจัดส่งชิ้นส่วน

Maker Code : 10 เดือน : January ปี : 1997 Revise : 0

| ItemNo/PartName | วันที่17 | วันที่18 | วันที่19 | วันที่20 | วันที่21 | วันที่22 | วันที่23 | วันที่24 | วันที่25 | วันที่26 | วันที่27 | วันที่28 | วันที่29 | วันที่30 | วันที่31 | Total |
|-----------------------|----------|----------|----------|----------|----------|----------|----------|----------|----------|----------|----------|----------|----------|----------|----------|-------|
| 11010-69221 ASSY LAMP | 900 | 900 | 0 | 900 | 900 | 170 | 0 | 0 | 0 | 0 | 0 | 0 | 0 | 0 | 0 | 8780 |

สถาบันวิทยบริการ
จุฬาลงกรณ์มหาวิทยาลัย

หน้าที่ : 1/2

แผนจัดส่งชิ้นส่วน

Maker Code : 10 เดือน : February ปี : 1997 Revise : 0

| ItemNoLp | PartName | วันที่1 | วันที่2 | วันที่3 | วันที่4 | วันที่5 | วันที่6 | วันที่7 | วันที่8 | วันที่9 | วันที่10 | วันที่11 | วันที่12 | วันที่13 | วันที่14 | วันที่15 | วันที่16 |
|-------------|-----------|---------|---------|---------|---------|---------|---------|---------|---------|---------|----------|----------|----------|----------|----------|----------|----------|
| 11010-69221 | ASSY LAMP | ▶ 1140 | 0 | 790 | 850 | 640 | 860 | 600 | 0 | 0 | 0 | 0 | 0 | 0 | 340 | 860 | 0 |

หน้าที่ : 2/2

แผนจัดส่งชิ้นส่วน

Maker Code : 10 เดือน : February ปี : 1997 Revise : 0

| ItemNoLp | PartName | วันที่17 | วันที่18 | วันที่19 | วันที่20 | วันที่21 | วันที่22 | วันที่23 | วันที่24 | วันที่25 | วันที่26 | วันที่27 | วันที่28 | Total |
|-------------|-----------|----------|----------|----------|----------|----------|----------|----------|----------|----------|----------|----------|----------|-------|
| 11010-69221 | ASSY LAMP | ▶ 780 | 860 | 850 | 640 | 770 | 0 | 0 | 0 | 0 | 0 | 0 | 0 | 9980 |

จุฬาลงกรณ์มหาวิทยาลัย

แผนจัดส่งชิ้นส่วน

หน้าที่ : 1/2

Maker Code : 10 เดือน : March ปี : 1997 Revise : 0

| ItemNo.p | PartName | วันที่1 | วันที่2 | วันที่3 | วันที่4 | วันที่5 | วันที่6 | วันที่7 | วันที่8 | วันที่9 | วันที่10 | วันที่11 | วันที่12 | วันที่13 | วันที่14 | วันที่15 | วันที่16 |
|-------------|-----------|---------|---------|---------|---------|---------|---------|---------|---------|---------|----------|----------|----------|----------|----------|----------|----------|
| 11010-69221 | ASSY LAMP | ▶ 260 | 0 | 810 | 880 | 870 | 660 | 880 | 660 | 0 | 0 | 0 | 0 | 0 | 0 | 0 | 0 |

แผนจัดส่งชิ้นส่วน

หน้าที่ : 2/2

Maker Code : 10 เดือน : March ปี : 1997 Revise : 0

| ItemNo.p | PartName | วันที่17 | วันที่18 | วันที่19 | วันที่20 | วันที่21 | วันที่22 | วันที่23 | วันที่24 | วันที่25 | วันที่26 | วันที่27 | วันที่28 | วันที่29 | วันที่30 | วันที่31 | Total |
|-------------|-----------|----------|----------|----------|----------|----------|----------|----------|----------|----------|----------|----------|----------|----------|----------|----------|-------|
| 11010-69221 | ASSY LAMP | ▶ 310 | 880 | 870 | 660 | 880 | 880 | 0 | 720 | 0 | 0 | 0 | 0 | 0 | 0 | 0 | 10220 |

แผนจัดส่งชิ้นส่วน

หน้าที่ : 1/2

Maker Code : 10 เดือน : April ปี : 1997 Revise : 2

| ItemNoLp | PartName | วันที่1 | วันที่2 | วันที่3 | วันที่4 | วันที่5 | วันที่6 | วันที่7 | วันที่8 | วันที่9 | วันที่10 | วันที่11 | วันที่12 | วันที่13 | วันที่14 | วันที่15 | วันที่16 |
|-------------|-----------|---------|---------|---------|---------|---------|---------|---------|---------|---------|----------|----------|----------|----------|----------|----------|----------|
| 11010-69221 | ASSY LAMP | ▶ 1100 | 880 | 660 | 880 | 880 | 0 | 800 | 380 | 0 | 0 | 0 | 0 | 0 | 0 | 0 | 160 |

แผนจัดส่งชิ้นส่วน

หน้าที่ : 2/2

Maker Code : 10 เดือน : April ปี : 1997 Revise : 2

| ItemNoLp | PartName | วันที่17 | วันที่18 | วันที่19 | วันที่20 | วันที่21 | วันที่22 | วันที่23 | วันที่24 | วันที่25 | วันที่26 | วันที่27 | วันที่28 | วันที่29 | วันที่30 | Total |
|-------------|-----------|----------|----------|----------|----------|----------|----------|----------|----------|----------|----------|----------|----------|----------|----------|-------|
| 11010-69221 | ASSY LAMP | ▶ 660 | 660 | 660 | 0 | 590 | 660 | 650 | 660 | 100 | 0 | 0 | 0 | 0 | 0 | 10380 |

สถาบันวิทยบริการ
จุฬาลงกรณ์มหาวิทยาลัย

แผนจัดส่งชิ้นส่วน

หน้าที่ : 1/2

Maker Code : 10 เดือน : May ปี : 1997 Revise : 1

| ItemNo.p | PartName | วันที่1 | วันที่2 | วันที่3 | วันที่4 | วันที่5 | วันที่6 | วันที่7 | วันที่8 | วันที่9 | วันที่10 | วันที่11 | วันที่12 | วันที่13 | วันที่14 | วันที่15 | วันที่16 |
|-------------|-----------|---------|---------|---------|---------|---------|---------|---------|---------|---------|----------|----------|----------|----------|----------|----------|----------|
| 11010-69221 | ASSY LAMP | 0 | 0 | 0 | 0 | 0 | 320 | 640 | 640 | 640 | 0 | 0 | 640 | 640 | 640 | 100 | 0 |

แผนจัดส่งชิ้นส่วน

หน้าที่ : 2/2

Maker Code : 10 เดือน : May ปี : 1997 Revise : 1

| ItemNo.p | PartName | วันที่17 | วันที่18 | วันที่19 | วันที่20 | วันที่21 | วันที่22 | วันที่23 | วันที่24 | วันที่25 | วันที่26 | วันที่27 | วันที่28 | วันที่29 | วันที่30 | วันที่31 | Total |
|-------------|-----------|----------|----------|----------|----------|----------|----------|----------|----------|----------|----------|----------|----------|----------|----------|----------|-------|
| 11010-69221 | ASSY LAMP | 0 | 0 | 0 | 0 | 0 | 90 | 640 | 0 | 0 | 640 | 640 | 60 | 0 | 0 | 0 | 6330 |

สถาบันวิทยบริการ
จุฬาลงกรณ์มหาวิทยาลัย

หน้าที่ : 1/2

แผนจัดส่งชิ้นส่วน

Maker Code : 10 เดือน : June ปี : 1997 Revise : 1

| ItemNo/Lp | PartName | วันที่1 | วันที่2 | วันที่3 | วันที่4 | วันที่5 | วันที่6 | วันที่7 | วันที่8 | วันที่9 | วันที่10 | วันที่11 | วันที่12 | วันที่13 | วันที่14 | วันที่15 | วันที่16 |
|-------------|----------|---------|---------|---------|---------|---------|---------|---------|---------|---------|----------|----------|----------|----------|----------|----------|----------|
| 11010-69221 | ASSYLAMP | ▶ 0 | 730 | 350 | 0 | 350 | 350 | 0 | 0 | 310 | 260 | 0 | 190 | 350 | 0 | 0 | 310 |

หน้าที่ : 2/2

แผนจัดส่งชิ้นส่วน

Maker Code : 10 เดือน : June ปี : 1997 Revise : 1

| ItemNo/Lp | PartName | วันที่17 | วันที่18 | วันที่19 | วันที่20 | วันที่21 | วันที่22 | วันที่23 | วันที่24 | วันที่25 | วันที่26 | วันที่27 | วันที่28 | วันที่29 | วันที่30 | Total |
|-------------|----------|----------|----------|----------|----------|----------|----------|----------|----------|----------|----------|----------|----------|----------|----------|-------|
| 11010-69221 | ASSYLAMP | ▶ 350 | 0 | 350 | 350 | 0 | 0 | 100 | 0 | 0 | 0 | 0 | 0 | 0 | 0 | 4350 |

จุฬาลงกรณ์มหาวิทยาลัย

แผนจัดส่งชิ้นส่วน

หน้าที่: 1/2

Maker Code : 11 เดือน : January ปี : 1997 Revise : 0

| ItemNoLp | PartName | วันที่1 | วันที่2 | วันที่3 | วันที่4 | วันที่5 | วันที่6 | วันที่7 | วันที่8 | วันที่9 | วันที่10 | วันที่11 | วันที่12 | วันที่13 | วันที่14 | วันที่15 | วันที่16 |
|-------------|------------|---------|---------|---------|---------|---------|---------|---------|---------|---------|----------|----------|----------|----------|----------|----------|----------|
| 10101-99101 | CARTON 70 | 0 | 0 | 0 | 0 | 0 | 0 | 0 | 0 | 0 | 0 | 0 | 0 | 0 | 0 | 0 | 0 |
| 10102-99101 | CARTON 80 | 0 | 800 | 0 | 0 | 0 | 0 | 0 | 0 | 0 | 0 | 0 | 0 | 1000 | 0 | 0 | 0 |
| 10103-99101 | CARTON 95 | 0 | 980 | 900 | 900 | 0 | 900 | 20 | 0 | 0 | 0 | 0 | 0 | 0 | 550 | 680 | 900 |
| 10104-99101 | CARTON 110 | 0 | 0 | 0 | 0 | 0 | 0 | 0 | 250 | 900 | 900 | 450 | 0 | 0 | 0 | 0 | 0 |
| 10124-99101 | CARTON 115 | 0 | 0 | 0 | 0 | 0 | 0 | 0 | 0 | 0 | 0 | 0 | 0 | 50 | 0 | 0 | 0 |

แผนจัดส่งชิ้นส่วน

หน้าที่: 2/2

Maker Code : 11 เดือน : January ปี : 1997 Revise : 0

| ItemNoLp | PartName | วันที่17 | วันที่18 | วันที่19 | วันที่20 | วันที่21 | วันที่22 | วันที่23 | วันที่24 | วันที่25 | วันที่26 | วันที่27 | วันที่28 | วันที่29 | วันที่30 | วันที่31 | Total |
|-------------|------------|----------|----------|----------|----------|----------|----------|----------|----------|----------|----------|----------|----------|----------|----------|----------|-------|
| 10101-99101 | CARTON 70 | 0 | 0 | 0 | 0 | 0 | 0 | 0 | 0 | 0 | 0 | 0 | 0 | 0 | 0 | 0 | 0 |
| 10102-99101 | CARTON 80 | 0 | 0 | 0 | 0 | 0 | 0 | 0 | 0 | 0 | 0 | 0 | 0 | 0 | 0 | 0 | 1800 |
| 10103-99101 | CARTON 95 | 900 | 900 | 0 | 900 | 170 | 0 | 0 | 0 | 0 | 0 | 0 | 0 | 0 | 0 | 0 | 8700 |
| 10104-99101 | CARTON 110 | 0 | 0 | 0 | 0 | 730 | 670 | 900 | 900 | 500 | 0 | 0 | 0 | 0 | 0 | 0 | 6200 |
| 10124-99101 | CARTON 115 | 0 | 0 | 0 | 0 | 0 | 0 | 0 | 0 | 0 | 0 | 0 | 0 | 0 | 0 | 0 | 50 |

แผนจัดส่งชิ้นส่วน

หน้าที่ : 1/2

Maker Code : 11 เดือน : February ปี : 1997 Revise : 0

| ItemNo/Lp | PartName | วันที่1 | วันที่2 | วันที่3 | วันที่4 | วันที่5 | วันที่6 | วันที่7 | วันที่8 | วันที่9 | วันที่10 | วันที่11 | วันที่12 | วันที่13 | วันที่14 | วันที่15 | วันที่16 |
|-------------|------------|---------|---------|---------|---------|---------|---------|---------|---------|---------|----------|----------|----------|----------|----------|----------|----------|
| 10101-99101 | CARTON 70 | 0 | 0 | 0 | 0 | 0 | 0 | 0 | 0 | 0 | 0 | 0 | 0 | 0 | 0 | 0 | 0 |
| 10102-99101 | CARTON 80 | 240 | 0 | 0 | 490 | 0 | 0 | 0 | 0 | 0 | 0 | 0 | 510 | 0 | 0 | 0 | 0 |
| 10103-99101 | CARTON 95 | 1210 | 0 | 850 | 640 | 860 | 600 | 0 | 0 | 0 | 0 | 0 | 0 | 340 | 860 | 780 | 0 |
| 10104-99101 | CARTON 110 | 260 | 0 | 0 | 0 | 0 | 250 | 790 | 0 | 0 | 850 | 110 | 0 | 0 | 0 | 0 | 0 |
| 10124-99101 | CARTON 115 | 1000 | 0 | 0 | 0 | 0 | 0 | 0 | 0 | 0 | 0 | 0 | 0 | 0 | 0 | 0 | 0 |

แผนจัดส่งชิ้นส่วน

หน้าที่ : 2/2

Maker Code : 11 เดือน : February ปี : 1997 Revise : 0

| ItemNo/Lp | PartName | วันที่17 | วันที่18 | วันที่19 | วันที่20 | วันที่21 | วันที่22 | วันที่23 | วันที่24 | วันที่25 | วันที่26 | วันที่27 | วันที่28 | Total |
|-------------|------------|----------|----------|----------|----------|----------|----------|----------|----------|----------|----------|----------|----------|-------|
| 10101-99101 | CARTON 70 | 0 | 0 | 0 | 0 | 0 | 0 | 0 | 0 | 0 | 0 | 0 | 0 | 0 |
| 10102-99101 | CARTON 80 | 0 | 0 | 0 | 0 | 0 | 0 | 0 | 0 | 0 | 0 | 0 | 0 | 1240 |
| 10103-99101 | CARTON 95 | 860 | 850 | 640 | 770 | 0 | 0 | 0 | 0 | 0 | 0 | 0 | 0 | 9260 |
| 10104-99101 | CARTON 110 | 0 | 0 | 0 | 90 | 850 | 790 | 0 | 850 | 860 | 0 | 0 | 0 | 5700 |
| 10124-99101 | CARTON 115 | 0 | 0 | 0 | 0 | 0 | 0 | 0 | 0 | 0 | 0 | 0 | 0 | 1000 |

แผนจัดส่งชิ้นส่วน

หน้า: 1/2

Maker Code : 11 เดือน : March ปี : 1997 Revise : 0

| ItemNoLp | PartName | วันที่1 | วันที่2 | วันที่3 | วันที่4 | วันที่5 | วันที่6 | วันที่7 | วันที่8 | วันที่9 | วันที่10 | วันที่11 | วันที่12 | วันที่13 | วันที่14 | วันที่15 | วันที่16 |
|-------------|------------|---------|---------|---------|---------|---------|---------|---------|---------|---------|----------|----------|----------|----------|----------|----------|----------|
| 10101-99101 | CARTON 70 | ▶ 100 | 0 | 0 | 0 | 0 | 0 | 0 | 0 | 0 | 0 | 0 | 80 | 0 | 0 | 0 | 0 |
| 10102-99101 | CARTON 80 | 1940 | 0 | 0 | 0 | 0 | 0 | 0 | 0 | 0 | 0 | 0 | 1600 | 0 | 0 | 0 | 0 |
| 10103-99101 | CARTON 95 | 1370 | 0 | 880 | 870 | 660 | 880 | 660 | 0 | 0 | 0 | 0 | 0 | 0 | 0 | 310 | 0 |
| 10104-99101 | CARTON 110 | 0 | 0 | 0 | 0 | 0 | 0 | 0 | 0 | 0 | 0 | 60 | 620 | 0 | 0 | 0 | 0 |
| 10124-99101 | CARTON 115 | 50 | 0 | 0 | 0 | 0 | 0 | 0 | 0 | 0 | 0 | 0 | 660 | 0 | 0 | 0 | 0 |

แผนจัดส่งชิ้นส่วน

หน้า: 2/2

Maker Code : 11 เดือน : March ปี : 1997 Revise : 0

| ItemNoLp | PartName | วันที่17 | วันที่18 | วันที่19 | วันที่20 | วันที่21 | วันที่22 | วันที่23 | วันที่24 | วันที่25 | วันที่26 | วันที่27 | วันที่28 | วันที่29 | วันที่30 | วันที่31 | Total |
|-------------|------------|----------|----------|----------|----------|----------|----------|----------|----------|----------|----------|----------|----------|----------|----------|----------|-------|
| 10101-99101 | CARTON 70 | ▶ 0 | 0 | 0 | 0 | 0 | 0 | 0 | 0 | 0 | 0 | 0 | 0 | 0 | 0 | 0 | 180 |
| 10102-99101 | CARTON 80 | 0 | 0 | 0 | 0 | 0 | 0 | 0 | 0 | 0 | 0 | 0 | 0 | 0 | 0 | 0 | 3540 |
| 10103-99101 | CARTON 95 | 880 | 870 | 660 | 880 | 880 | 720 | 0 | 0 | 0 | 0 | 0 | 0 | 0 | 0 | 0 | 10520 |
| 10104-99101 | CARTON 110 | 0 | 0 | 0 | 0 | 0 | 90 | 0 | 880 | 870 | 730 | 730 | 0 | 0 | 0 | 0 | 3980 |
| 10124-99101 | CARTON 115 | 0 | 0 | 0 | 0 | 0 | 0 | 0 | 0 | 0 | 0 | 0 | 0 | 0 | 0 | 0 | 710 |

สถาบันวิทยบริการ
จุฬาลงกรณ์มหาวิทยาลัย

แผนจัดส่งชิ้นส่วน

หน้าที่ : 1/2

Maker Code : 11 เดือน : April ปี : 1997 Revise : 2

| ItemNoLp | PartName | วันที่1 | วันที่2 | วันที่3 | วันที่4 | วันที่5 | วันที่6 | วันที่7 | วันที่8 | วันที่9 | วันที่10 | วันที่11 | วันที่12 | วันที่13 | วันที่14 | วันที่15 | วันที่16 |
|-------------|------------|---------|---------|---------|---------|---------|---------|---------|---------|---------|----------|----------|----------|----------|----------|----------|----------|
| 10101-99101 | CARTON 70 | 320 | 0 | 0 | 0 | 0 | 0 | 0 | 0 | 0 | 0 | 0 | 0 | 0 | 0 | 0 | 0 |
| 10102-99101 | CARTON 80 | 780 | 0 | 0 | 0 | 0 | 0 | 0 | 0 | 0 | 1300 | 0 | 0 | 0 | 0 | 0 | 0 |
| 10103-99101 | CARTON 95 | 1980 | 660 | 880 | 880 | 800 | 0 | 380 | 0 | 0 | 0 | 0 | 160 | 0 | 0 | 0 | 660 |
| 10104-99101 | CARTON 110 | 0 | 0 | 0 | 0 | 0 | 0 | 400 | 870 | 660 | 670 | 0 | 0 | 0 | 0 | 0 | 0 |
| 10124-99101 | CARTON 115 | 0 | 0 | 0 | 0 | 0 | 0 | 0 | 0 | 0 | 0 | 0 | 0 | 0 | 0 | 0 | 0 |

แผนจัดส่งชิ้นส่วน

หน้าที่ : 2/2

Maker Code : 11 เดือน : April ปี : 1997 Revise : 2

| ItemNoLp | PartName | วันที่17 | วันที่18 | วันที่19 | วันที่20 | วันที่21 | วันที่22 | วันที่23 | วันที่24 | วันที่25 | วันที่26 | วันที่27 | วันที่28 | วันที่29 | วันที่30 | Total |
|-------------|------------|----------|----------|----------|----------|----------|----------|----------|----------|----------|----------|----------|----------|----------|----------|-------|
| 10101-99101 | CARTON 70 | 0 | 0 | 0 | 0 | 0 | 0 | 0 | 0 | 0 | 0 | 0 | 0 | 0 | 0 | 320 |
| 10102-99101 | CARTON 80 | 0 | 0 | 0 | 0 | 0 | 0 | 0 | 0 | 0 | 0 | 0 | 0 | 0 | 0 | 2080 |
| 10103-99101 | CARTON 95 | 660 | 660 | 590 | 0 | 660 | 650 | 660 | 100 | 0 | 0 | 0 | 0 | 0 | 0 | 10380 |
| 10104-99101 | CARTON 110 | 0 | 0 | 0 | 0 | 0 | 0 | 560 | 660 | 280 | 0 | 0 | 0 | 0 | 0 | 4100 |
| 10124-99101 | CARTON 115 | 0 | 0 | 0 | 0 | 0 | 0 | 0 | 0 | 0 | 0 | 0 | 0 | 0 | 0 | 0 |

สํานักงานวิทยุสื่อสาร
จุฬาลงกรณ์มหาวิทยาลัย

แผนจัดซื้อชิ้นส่วน

หน้า: 1/2

Maker Code : 11 เดือน : May ปี : 1997 Revise : 1

| ItemNoLP | PartName | วันที่1 | วันที่2 | วันที่3 | วันที่4 | วันที่5 | วันที่6 | วันที่7 | วันที่8 | วันที่9 | วันที่10 | วันที่11 | วันที่12 | วันที่13 | วันที่14 | วันที่15 | วันที่16 |
|-------------|------------|---------|---------|---------|---------|---------|---------|---------|---------|---------|----------|----------|----------|----------|----------|----------|----------|
| 10101-99101 | CARTON 70 | 0 | 0 | 0 | 0 | 0 | 0 | 0 | 0 | 0 | 0 | 0 | 0 | 0 | 0 | 0 | 0 |
| 10102-99101 | CARTON 80 | 0 | 580 | 0 | 0 | 0 | 0 | 0 | 0 | 0 | 0 | 0 | 0 | 20 | 0 | 0 | 0 |
| 10103-99101 | CARTON 95 | 0 | 720 | 0 | 0 | 0 | 640 | 640 | 640 | 640 | 0 | 0 | 640 | 640 | 100 | 0 | 0 |
| 10104-99101 | CARTON 110 | 0 | 0 | 0 | 0 | 0 | 0 | 0 | 0 | 0 | 0 | 0 | 0 | 0 | 0 | 0 | 0 |
| 10124-99101 | CARTON 115 | 0 | 0 | 0 | 0 | 0 | 0 | 0 | 0 | 0 | 0 | 0 | 0 | 0 | 0 | 0 | 0 |

แผนจัดซื้อชิ้นส่วน

หน้า: 2/2

Maker Code : 11 เดือน : May ปี : 1997 Revise : 1

| ItemNoLP | PartName | วันที่17 | วันที่18 | วันที่19 | วันที่20 | วันที่21 | วันที่22 | วันที่23 | วันที่24 | วันที่25 | วันที่26 | วันที่27 | วันที่28 | วันที่29 | วันที่30 | วันที่31 | Total |
|-------------|------------|----------|----------|----------|----------|----------|----------|----------|----------|----------|----------|----------|----------|----------|----------|----------|-------|
| 10101-99101 | CARTON 70 | 0 | 0 | 0 | 0 | 0 | 0 | 0 | 0 | 0 | 0 | 0 | 0 | 0 | 0 | 0 | 0 |
| 10102-99101 | CARTON 80 | 0 | 0 | 0 | 1780 | 0 | 0 | 0 | 0 | 0 | 0 | 0 | 0 | 0 | 0 | 0 | 2380 |
| 10103-99101 | CARTON 95 | 0 | 0 | 0 | 0 | 90 | 640 | 640 | 0 | 0 | 640 | 60 | 0 | 0 | 0 | 0 | 6730 |
| 10104-99101 | CARTON 110 | 0 | 0 | 0 | 0 | 0 | 0 | 0 | 0 | 0 | 0 | 0 | 0 | 0 | 0 | 0 | 0 |
| 10124-99101 | CARTON 115 | 0 | 0 | 0 | 0 | 0 | 0 | 0 | 0 | 0 | 0 | 0 | 0 | 0 | 0 | 0 | 0 |

สถาบันวิทยบริการ
จุฬาลงกรณ์มหาวิทยาลัย

แผนจัดส่งชิ้นส่วน

หน้าที่ : 1/2

Maker Code : 11 เดือน : June ปี : 1997 Revise : 1

| ItemNoLp | PartName | วันที่1 | วันที่2 | วันที่3 | วันที่4 | วันที่5 | วันที่6 | วันที่7 | วันที่8 | วันที่9 | วันที่10 | วันที่11 | วันที่12 | วันที่13 | วันที่14 | วันที่15 | วันที่16 |
|-------------|------------|---------|---------|---------|---------|---------|---------|---------|---------|---------|----------|----------|----------|----------|----------|----------|----------|
| 10101-99101 | CARTON 70 | 0 | 0 | 0 | 0 | 0 | 0 | 0 | 0 | 0 | 0 | 0 | 0 | 0 | 0 | 0 | 0 |
| 10102-99101 | CARTON 80 | 0 | 80 | 0 | 0 | 0 | 0 | 0 | 0 | 0 | 0 | 0 | 0 | 0 | 0 | 0 | 0 |
| 10103-99101 | CARTON 95 | 0 | 70 | 0 | 350 | 350 | 310 | 0 | 0 | 260 | 0 | 190 | 350 | 310 | 0 | 0 | 350 |
| 10104-99101 | CARTON 110 | 0 | 0 | 0 | 0 | 0 | 0 | 0 | 0 | 0 | 0 | 0 | 0 | 0 | 0 | 0 | 0 |
| 10124-99101 | CARTON 115 | 0 | 0 | 0 | 0 | 0 | 0 | 0 | 0 | 0 | 0 | 0 | 0 | 0 | 0 | 0 | 0 |

แผนจัดส่งชิ้นส่วน

หน้าที่ : 2/2

Maker Code : 11 เดือน : June ปี : 1997 Revise : 1

| ItemNoLp | PartName | วันที่17 | วันที่18 | วันที่19 | วันที่20 | วันที่21 | วันที่22 | วันที่23 | วันที่24 | วันที่25 | วันที่26 | วันที่27 | วันที่28 | วันที่29 | วันที่30 | Total |
|-------------|------------|----------|----------|----------|----------|----------|----------|----------|----------|----------|----------|----------|----------|----------|----------|-------|
| 10101-99101 | CARTON 70 | 0 | 0 | 0 | 0 | 0 | 0 | 0 | 0 | 0 | 0 | 0 | 0 | 0 | 0 | 0 |
| 10102-99101 | CARTON 80 | 0 | 0 | 0 | 0 | 0 | 0 | 0 | 200 | 0 | 0 | 0 | 0 | 0 | 0 | 280 |
| 10103-99101 | CARTON 95 | 0 | 350 | 350 | 100 | 0 | 0 | 0 | 0 | 0 | 0 | 0 | 0 | 0 | 0 | 3340 |
| 10104-99101 | CARTON 110 | 0 | 0 | 0 | 0 | 0 | 0 | 0 | 0 | 0 | 0 | 0 | 0 | 0 | 0 | 0 |
| 10124-99101 | CARTON 115 | 0 | 0 | 0 | 0 | 0 | 0 | 0 | 0 | 0 | 0 | 0 | 0 | 0 | 0 | 0 |

สถาบันวิทยบริการ
จุฬาลงกรณ์มหาวิทยาลัย

ประวัติผู้เขียน

นางสาว นิสรา บุญสุข เกิดวันที่ 29 ตุลาคม 2515 ที่อำเภอ ท่าศาลา จังหวัด นครศรีธรรมราช สำเร็จการศึกษาปริญญาตรีวิศวกรรมศาสตร์ สาขาอุตสาหกรรม วิศวกรรมศาสตร์ มหาวิทยาลัยสงขลานครินทร์ ในปีการศึกษา 2538 และเข้าศึกษาต่อในหลักสูตร วิศวกรรมศาสตรมหาบัณฑิต ที่จุฬาลงกรณ์มหาวิทยาลัย เมื่อปี พ.ศ. 2540



สถาบันวิทยบริการ
จุฬาลงกรณ์มหาวิทยาลัย